

# SUPERINTENDENCIA DE PENSIONES

## IMPRESIONES DEL RECORRIDO DIAGNOSTICO INICIAL

01 de Junio, 2018

Fecha: 01 / Junio / 2018 SITUACION ENCONTRADA \_\_\_\_\_

SE OBSERVA EXTINTOR NO IDENTIFICADO Y SIN LUGAR FIJO DELIMITADO

Fecha: 01 / Junio / 2018 SITUACION ENCONTRADA \_\_\_\_\_

AREA DE PARQUEO NO DELIMITADA, PUDIENDO OBSTACULIZAR ENTRADA



# SUPERINTENDENCIA DE PENSIONES

## IMPRESIONES DEL RECORRIDO DIAGNOSTICO INICIAL

Fecha: 01 / Junio / 2018 SITUACION ENCONTRADA \_\_\_\_\_

PANELES ABIERTOS SIN IDENTIFICACION DE RIESGO ELECTRICO Y SOBRE ESTOS

SE OBSERVAN SOLVENTES QUIMICOS INFLAMABLES

Fecha: 01 / Junio / 2018 SITUACION ENCONTRADA \_\_\_\_\_

DESNIVEL PEATONAL NO DELIMITADO



# SUPERINTENDENCIA DE PENSIONES

## IMPRESIONES DEL RECORRIDO DIAGNOSTICO INICIAL

Fecha: 01 / Junio / 2018 SITUACION ENCONTRADA \_\_\_\_\_

ELEVACION PRONUNCIADA DE TAPAS DE FILTRANTES NO SEÑALIZADAS

Fecha: 01 / Junio / 2018 SITUACION ENCONTRADA \_\_\_\_\_

PUERTA DE SALIDA INHABILITADA



# SUPERINTENDENCIA DE PENSIONES

## IMPRESIONES DEL RECORRIDO DIAGNOSTICO INICIAL

01 de Junio, 2018

Fecha: 01 / Junio / 2018 SITUACION ENCONTRADA \_\_\_\_\_

CONEXIONES ELECTRICAS AL RAS DEL PISO, EL CUAL ESTA ALFOMBRADO, LO

QUE CONSTITUYE UN ALTO RIESGO DE INFLAMABILIDAD

Fecha: 01 / Junio / 2018 SITUACION ENCONTRADA \_\_\_\_\_

PUERTA DE SALIDA DE EMERGENCIA QUE CUENTA CON BARRA DE EMPUJE SIN

CONEXION A LA ALARMA





# SUPERINTENDENCIA DE PENSIONES

## IMPRESIONES DEL RECORRIDO DIAGNOSTICO INICIAL

Fecha: 01 / Junio / 2018 SITUACION ENCONTRADA \_\_\_\_\_

PERIMETRO DEL PARQUEO COLINDANTE CON LAS AREAS DE OFICINAS, \_\_\_\_\_

CONSISTENTEMENTE VULNERABLES (ALTO RIESGO DE IMPACTO)

Fecha: 01 / Junio / 2018 SITUACION ENCONTRADA \_\_\_\_\_

EXTINTOR COLOCADO INADECUADAMENTE EN EL PISO \_\_\_\_\_



# SUPERINTENDENCIA DE PENSIONES

## IMPRESIONES DEL RECORRIDO DIAGNOSTICO INICIAL

Fecha: 01 / Junio / 2018 SITUACION ENCONTRADA \_\_\_\_\_

MULTIPLES CONEXIONES ELECTRICAS Y CABLEADO DE RED EN OFICINA



Fecha: 01 / Junio / 2018 SITUACION ENCONTRADA \_\_\_\_\_

PANEL ELECTRICO SIN IDENTIFICACION DE RIESGO Y EXCESIVO CONTENIDO

DE PAPELERIA INNECESARIA (COMBUSTIBLE SOLIDO)



# SUPERINTENDENCIA DE PENSIONES

## IMPRESIONES DEL RECORRIDO DIAGNOSTICO INICIAL

Fecha: 01 / Junio / 2018 SITUACION ENCONTRADA \_\_\_\_\_

CONEXIONES ELECTRICAS Y DE RED DE DATOS EN ESPACIO DELIMITADO

PARA EL COLABORADOR OFICINISTA



Fecha: 01 / Junio / 2018 SITUACION ENCONTRADA \_\_\_\_\_

ENVASES DE FRASCOS SPRAY Y SOLVENTES EN ESPACIO CONFINADO





# SUPERINTENDENCIA DE PENSIONES

## IMPRESIONES DEL RECORRIDO DIAGNOSTICO INICIAL

Fecha: 01 / Junio / 2018 SITUACION ENCONTRADA \_\_\_\_\_

OBJETOS PERSONALES E INNECESARIOS EN EL AREA DE EXTRACTORES

Fecha: 01 / Junio / 2018 SITUACION ENCONTRADA \_\_\_\_\_

AREAS DE ACCESO SIN IDENTIFICAR

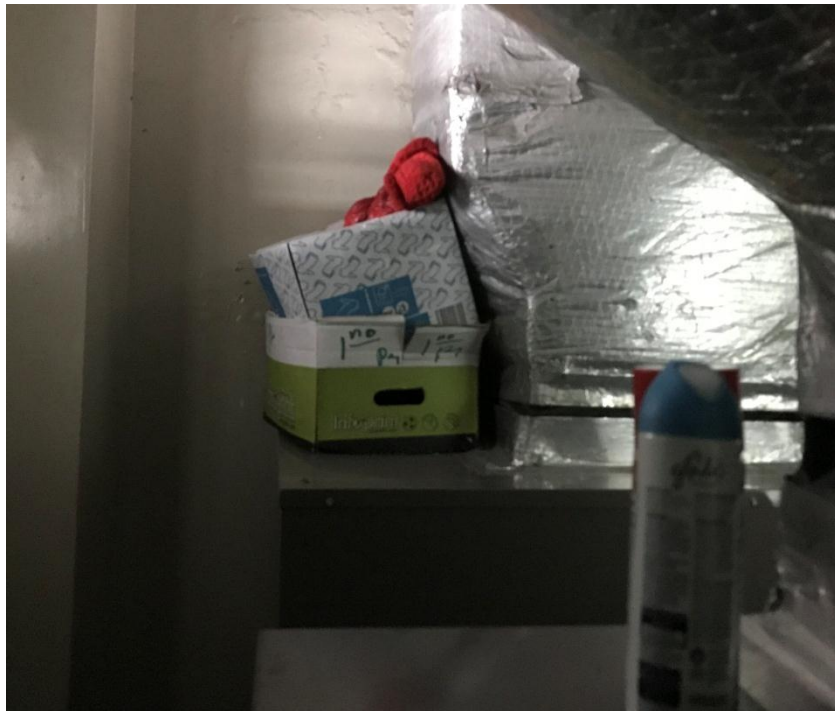



# SUPERINTENDENCIA DE PENSIONES

## IMPRESIONES DEL RECORRIDO DIAGNOSTICO INICIAL

Fecha: 01 / Junio / 2018 SITUACION ENCONTRADA \_\_\_\_\_

BOTELLONES DE AGUA USADOS Y DISPONIBLES SIN LUGAR DEFINIDO

Fecha: 01 / Junio / 2018 SITUACION ENCONTRADA \_\_\_\_\_

QUIMICOS, SOLVENTES Y MATERIALES VARIOS EN AREA CONFINADA, EN

LINEAS Y PANELES ELECTRICOS

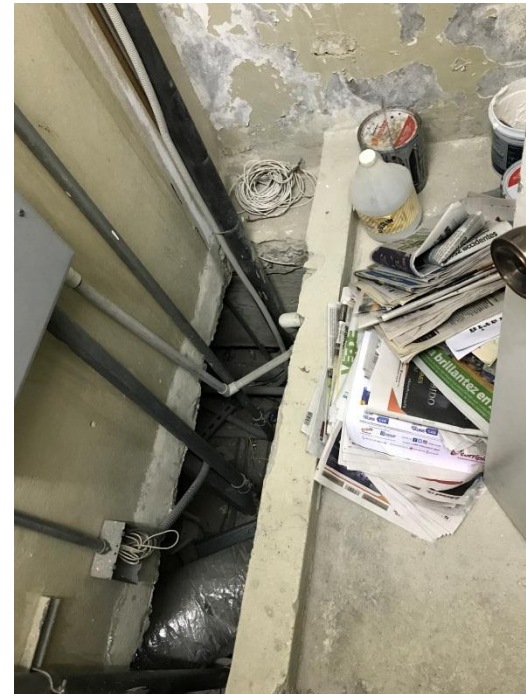

# SUPERINTENDENCIA DE PENSIONES

## IMPRESIONES DEL RECORRIDO DIAGNOSTICO INICIAL

Fecha: 01 / Junio / 2018 SITUACION ENCONTRADA \_\_\_\_\_

PUERTA DE ACCESO CON PROBLEMAS PARA APERTURA CORRECTA

Fecha: 01 / Junio / 2018 SITUACION ENCONTRADA \_\_\_\_\_

NO SE OBSERVA INDICACION DE USO DEL PASAMANOS Y CUIDADO CON LA

ABERTURA LATERAL IZQUIERDA EN LOS PRIMEROS ESCALONES

