

DISTRITO NACIONAL

CARACTERIZACIÓN PARA EL PLAN DE ORDENAMIENTO TERRITORIAL / POT-CAPITAL



Foto aerea delimitando el Distrito Nacional y las tres circunscripciones.



DATOS BASICOS

Superficie (Km ²)	Población (Habs)
91.58	965,040
Densidad MUN:	10,544.58 Habs/Km ²
Densidad ZU:	10,544.58 Habs/Km ²
BARRIOS	REGIDORES
70	37

Mapa usos de suelo / Fuente: Lansar 8 (2015). Leapfrog/ICMA

El área sombreada en color rosado indica la zona urbanizada en el Distrito Nacional y en color rojo se destaca el área construida durante el período 2000 – 2015. El registro evidencia la ocupación de zonas de riesgo proximo a los rios Ozama e Isabela, al igual que la ocupación de territorios en la circunscripción No.2 que forman parte del Cinturón Verde de Santo Domingo, disminuyendo la superficie disponible de este espacio natural en un 38.8% (4.95 Km²).

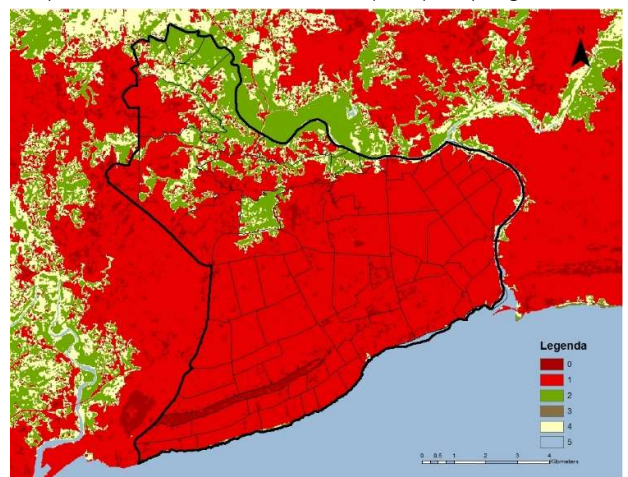

Nomenclatura: 0 – Suelo sin vegetación, 1 – Suelo urbano, 2 – Suelo natural – forestal, 3 – suelo agrícola, 4 – cuerpos de agua.

Uso	AGRICOLA (5.79)	NATURAL (9.27)	URBANO (75.76)	AGUA (0.69)
%	6.32	10.12	82.78	0.69

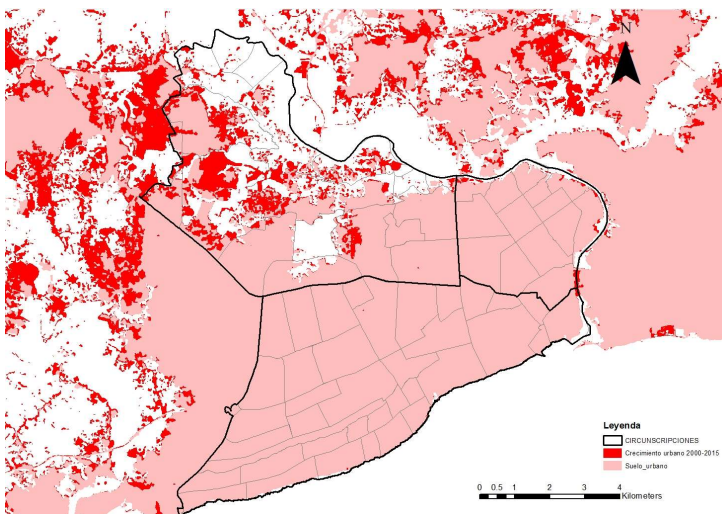



Circunscripción No. 1	Circunscripción No. 2	Circunscripción No.3
310, 460	293,988	360,592
(39.36 Km ²) 7,887.70 Habs/Km ²	(39.35 Km ²) 7,471.10 Habs/Km ²	(13.29 Km ²) 27,132.58 Habs/Km ²



En la XIV Reunión del Comité del Patrimonio Mundial de la Organización de las Naciones Unidas para la Educación, la Ciencia y la Cultura (UNESCO) celebrada en diciembre de 1990 en la ciudad de Banff, Canadá, la Ciudad Colonial de Santo Domingo fue declarada como Patrimonio Cultural de la Humanidad. Tiene una superficie de 1.3 Km² y una población de 8,477 Habs. (ONE 2010) para una densidad de 6,520.76 Habs./Km².

[Foto Parque Colón. Ciudad Colonial]

Foto aerea de la Av. 27 de febrero, como limite sur del Polígono Central compuesto por tres barrios (Ensanche Naco, Piantini y Paraiso) con una población de 25,438 Habitantes en una superficie de 4.17 Km²; lo cual representa una densidad de 6,100.23 Habs/km².



RESIDUOS SOLIDOS (TON)	AREA DE CEMENTERIOS (M ²)	ACCESOS AL DN (PERSONAS)	ALCANTARILLADO	VIVIENDAS PRECARIAS
735,482.84	1,269,486	1,036,631	27%	42%

Relación Índice de Servicios Públicos (ISP) por circunscripciones. Fuente: Oficina Nacional de Estadísticas.

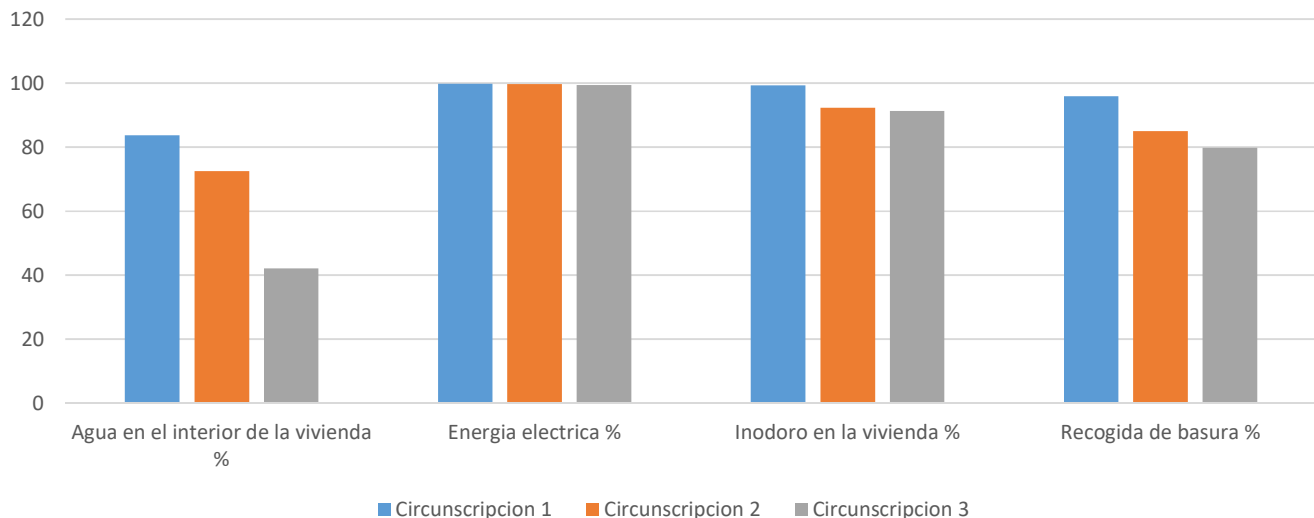

TRANSFERENCIA DEL ESTADO	PRESUPUESTO ANUAL	PRESUPUESTO OBRAS	PRESUPUESTO PARTICIPATIVO	VIAS (M)	INTERSECCIONES (Ud.)
1,554	4,371	259	94.2	1,491,000	9,286

Datos en pesos dominicanos (RD\$) y en millones. Fuente: Resolución 49/2015

Resumen del diagnóstico territorial elaborado para el Ayuntamiento del Distrito Nacional con el apoyo de USAID/ICMA/FEDOMU

La producción de este material ha sido posible gracias a la generosa contribución del pueblo de los Estados Unidos a través de la Agencia de los Estados Unidos para el Desarrollo Internacional (USAID). Los contenidos son responsabilidad de sus autores y no necesariamente reflejan la opinión de la USAID o del gobierno de los Estados Unidos.