

**OCTUBRE 2023**

# **MURAL INFORMATIVO**

**Dirección de comunicaciones**



ALCALDÍA DEL  
DISTRITO NACIONAL  
REPÚBLICA DOMINICANA



# TARIFARIO **ACTUAL**

REGISTROS CIVILES  
& JUDICIALES



---

TARIFAS  
REGISTRO  
CIVIL



<b>Tipo de Documento</b>	<b>Valor</b>
Documentos de Incorporación Asociación sin fines de lucro	<b>RD\$300.00</b>
Actos de Notoriedad	<b>RD\$200.00</b>
Actos de Nulidad	<b>RD\$300.00</b>
Declaraciones Juradas	<b>RD\$200.00</b>
Poderes de Representación	<b>RD\$200.00</b>
Actos de Estipulaciones y Convenciones	<b>RD\$300.00</b>
Declaraciones de Mejoras	<b>RD\$200.00</b>
Facturas Comerciales	<b>RD\$300.00</b>
Actos de Partición	<b>RD\$500.00</b>
Actos de Cancelación de Hipoteca	<b>RD\$500.00</b>
Testamentos	<b>RD\$500.00</b>
Donaciones	<b>RD\$500.00</b>
Pagaré Simple	<b>RD\$500.00</b>
Acuerdos Civiles	<b>RD\$500.00</b>
Traducciones	<b>RD\$300.00</b>
Adopciones	<b>RD\$300.00</b>
Contrato de Inversión	<b>RD\$1,500.00</b>
Contrato de Garantía	<b>RD\$1,500.00</b>
Aportes en Naturaleza	<b>RD\$1,500.00</b>

**TARIFAS  
REGISTRO  
CIVIL**



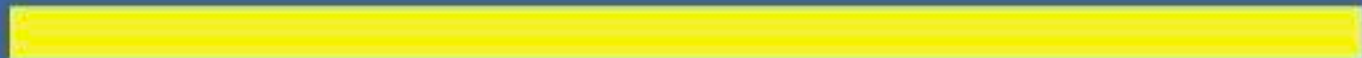

# PROCESO DEPÓSITO DE DOCUMENTOS

PARA LA ENTREGA DE PROPUESTAS DE PUBLICIDAD  
A LA DIRECCIÓN DE COMUNICACIONES DEBES ENVIAR UN CORREO A:

**CORRESPONDENCIA@ADN.GOB.DO**

O IR A LA DIRECCIÓN DE ARCHIVO Y CORRESPONDENCIA  
EN EL PISO 1 DE LA ALCALDÍA DEL DISTRITO NACIONAL.

**HORARIO DE RECEPCIÓN DE DOCUMENTOS**  
DESDE LAS 8:00 AM A 3:45 PM

**CONTACTO**  
TEL.: 809-535-1181 EXT. 4060/2229





# DÍA MUNDIAL CONTRA EL CÁNCER DE MAMA

Te pedimos que tomes  
un poco de ese tiempo



# DÍA MUNDIAL CONTRA EL CÁNCER DE MAMA

A man with short dark hair and glasses is sitting in a wheelchair. He is wearing a white short-sleeved button-down shirt and khaki pants. He is looking directly at the camera with a neutral expression. The background is an outdoor setting with a white wall and some greenery. The lighting is bright, suggesting it's daytime.

para una persona  
muy importante,



# DÍA MUNDIAL CONTRA EL CÁNCER DE MAMA

Hazte las pruebas



# DÍA MUNDIAL CONTRA EL CÁNCER DE MAMA



para detectar  
el cáncer de mama



# DÍA MUNDIAL CONTRA EL CÁNCER DE MAMA

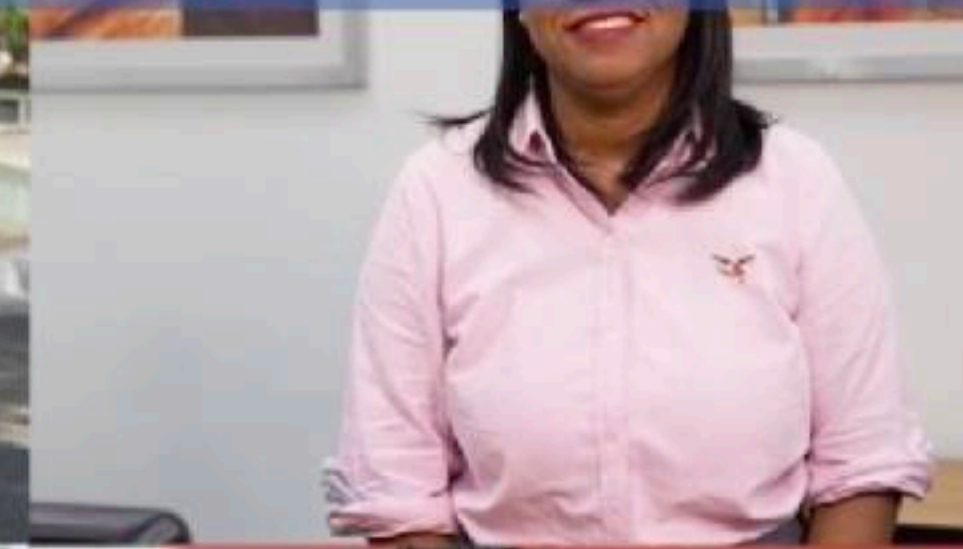

¡Hazte tu mamografía ya!



# CONMEMORANDO EL 485 ANIVERSARIO DE FUNDACIÓN DE LA UASD

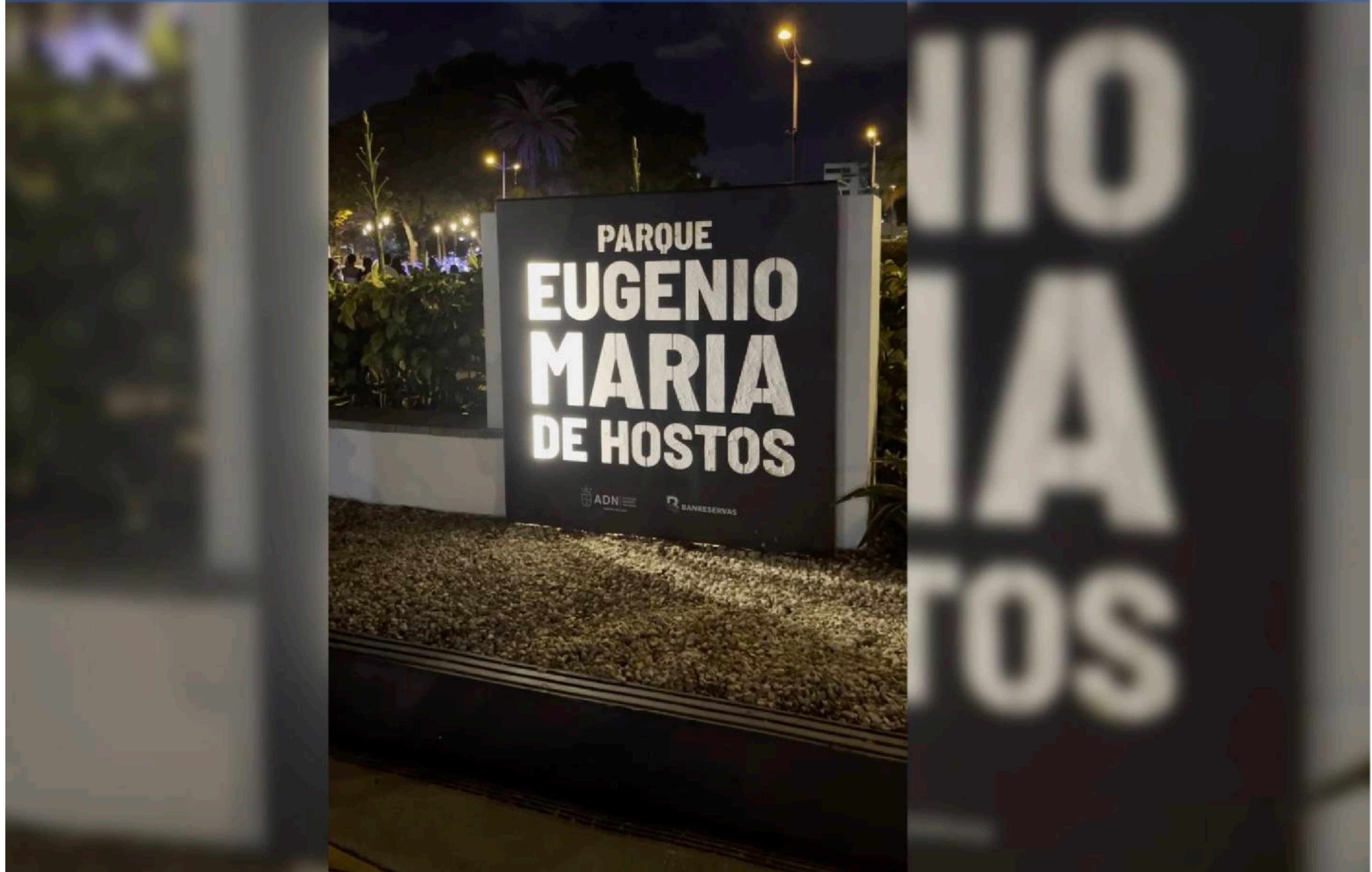



# CONMEMORANDO EL 485 ANIVERSARIO DE FUNDACIÓN DE LA UASD





# CONMEMORANDO EL 485 ANIVERSARIO DE FUNDACIÓN DE LA UASD







**INAUGURACIÓN**  
**PARQUE URBANIZACIÓN ROSMIL**

**PARQUE**  
**URBANIZACIÓN ROSMIL**



**INAUGURACIÓN**  
**PARQUE URBANIZACIÓN ROSMIL**

*Residencial Rosmil*  
*Area Verde*  
*Dr. Bienvenido Mejía*

**ANTES**





# INAUGURACIÓN PARQUE URBANIZACIÓN ROSMIL

**ANTES**

Bueno, este  
parque nunca tuvo condiciones de parque.



# INAUGURACIÓN PARQUE URBANIZACIÓN ROSMIL



**ANTES**

Era realmente feo, con muchos altibajos.



# INAUGURACIÓN PARQUE URBANIZACIÓN ROSMIL



PROCESO



# INAUGURACIÓN PARQUE URBANIZACIÓN ROSMIL



**PROCESO**



# INAUGURACIÓN PARQUE URBANIZACIÓN ROSMIL



Le damos las gracias



# INAUGURACIÓN PARQUE URBANIZACIÓN ROSMIL



**PROCESO**

estamos muy agradecidos de Doña Carolina,  
la alcaldesa.



# INAUGURACIÓN PARQUE URBANIZACIÓN ROSMIL



**PROCESO**

Que la felicito porque en realidad  
está trabajando en los parques



**INAUGURACIÓN**  
**PARQUE URBANIZACIÓN ROSMIL**

**PARQUE**  
**URBANIZACIÓN**  
**ROSMIL**

GESTION 2020-2024

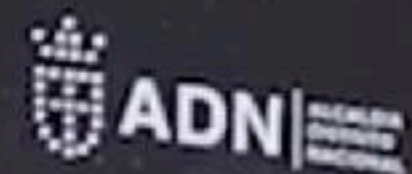

**DESPUÉS**

Queremos agradecer



# INAUGURACIÓN PARQUE URBANIZACIÓN ROSMIL



**DESPUÉS**

hacer una obra tan presente



# INAUGURACIÓN PARQUE URBANIZACIÓN ROSMIL



**DESPUÉS**

Yo diría que voy a agradecer  
por toda mi ciudad,



# INAUGURACIÓN PARQUE URBANIZACIÓN ROSMIL

**DESPUÉS**

porque, no, este no es el único parque.



# INAUGURACIÓN PARQUE URBANIZACIÓN ROSMIL



Son 150, 160 parques remodelados.



# INAUGURACIÓN PARQUE URBANIZACIÓN ROSMIL

**DESPUÉS**

Es cambiar la realidad  
de una ciudad



# INAUGURACIÓN PARQUE URBANIZACIÓN ROSMIL



**DESPUÉS**



# INAUGURACION PARQUE VELAZCASAS



Recuerdo cómo estaban las verjas tapadas,



# INAUGURACIÓN PARQUE VELAZCASAS



Recuerdo cómo estaban las verjas tapadas,



# INAUGURACIÓN PARQUE VELAZCASAS

la cancha todavía no estaba bien formada.



# INAUGURACIÓN PARQUE VELAZCASAS



El parque, por ejemplo, en la noche,  
no tenía mucha iluminación,



# INAUGURACIÓN PARQUE VELAZCASAS

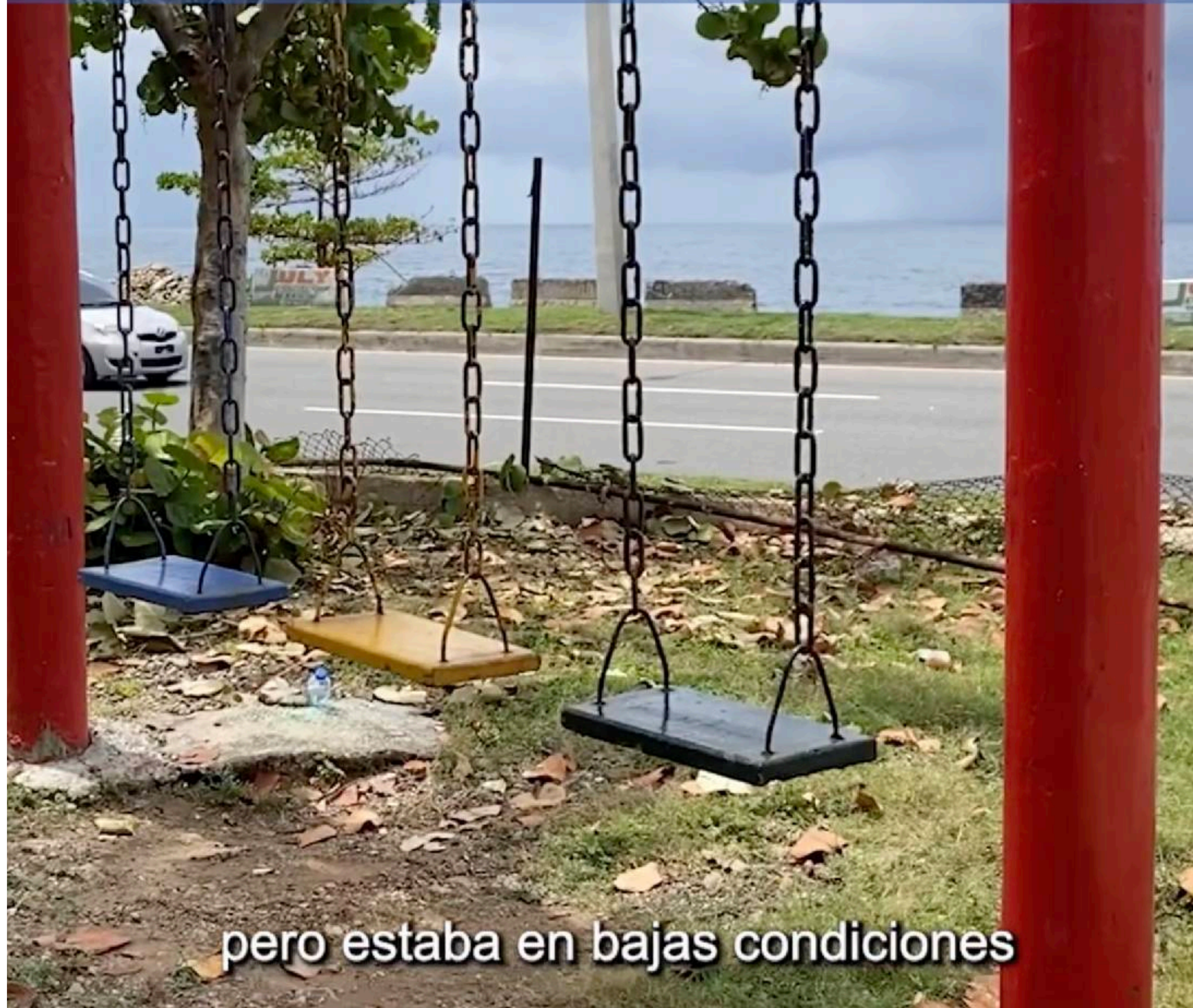

pero estaba en bajas condiciones



# INAUGURACIÓN PARQUE VELAZCASAS



Que hoy día estoy mirando.



# INAUGURACIÓN PARQUE VELAZCASAS





# INAUGURACIÓN PARQUE VELAZCASAS



Qué veo diferente todo al 100%.



# INAUGURACIÓN PARQUE VELAZCASAS

Creo que es un cambio,  
no tiene comparación.



# INAUGURACIÓN PARQUE VELAZCASAS



Agradecido al impacto es inmenso  
porque es algo de que



# INAUGURACIÓN PARQUE VELAZCASAS



teníamos miedo de bajar al parque,  
ya que ahora podemos al 100%



# INAUGURACIÓN PARQUE VELAZCASAS



teníamos miedo de bajar al parque,  
ya que ahora podemos al 100%



# INAUGURACIÓN PARQUE VELAZCASAS

teníamos miedo de bajar al parque,  
ya que ahora podemos al 100%



# INAUGURACIÓN PARQUE VELAZCASAS

Realmente la cancha  
está en muy buenas condiciones.



# INAUGURACIÓN PARQUE VELAZCASAS



Realmente el piso es algo que hacía falta  
cambiarlo,



# INAUGURACIÓN PARQUE VELAZCASAS



Realmente el piso es algo que hacía falta  
cambiarlo,



# INAUGURACIÓN PARQUE VELAZCASAS

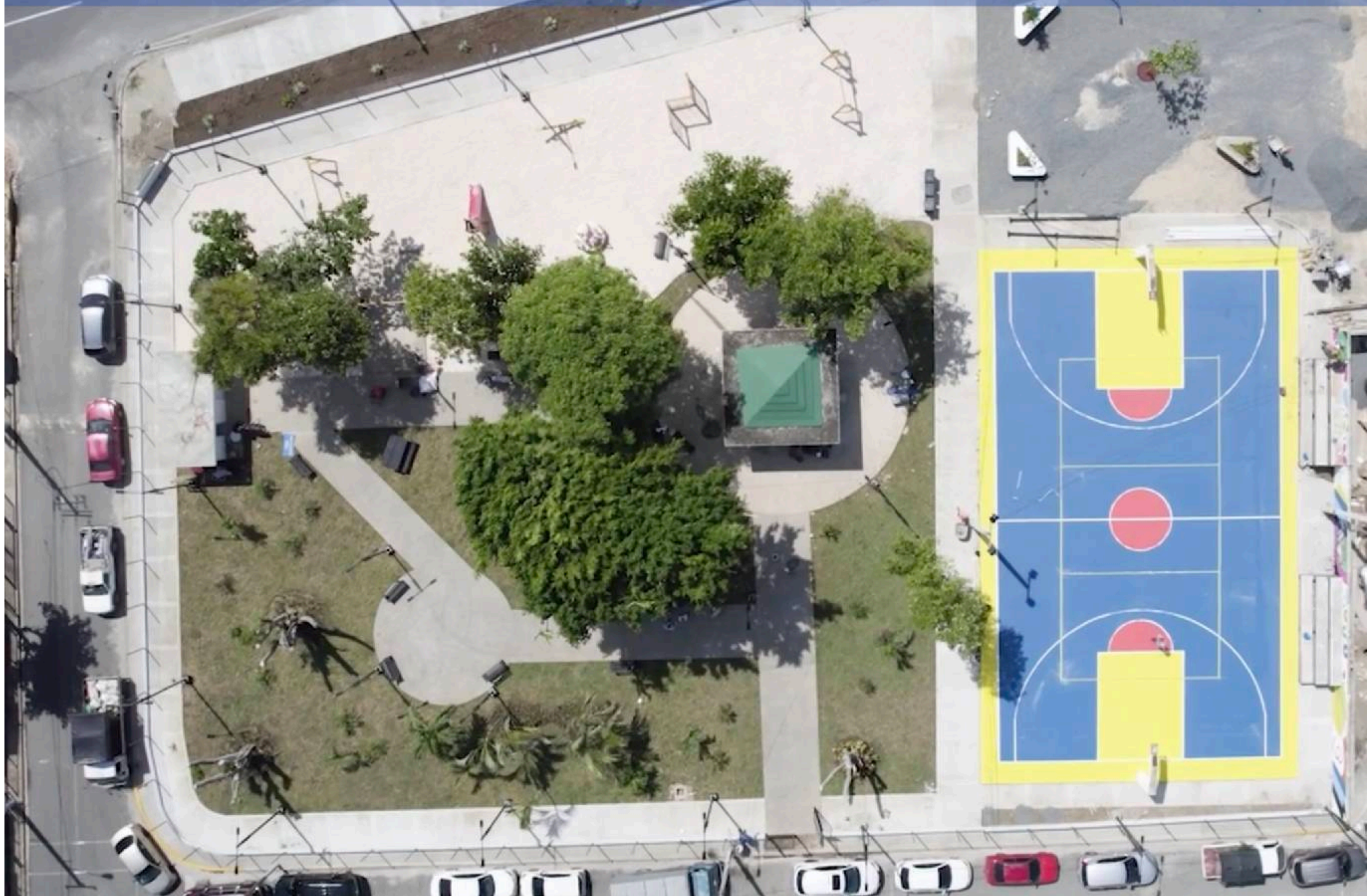



# INAUGURACIÓN PARQUE VELAZCASAS



Está el parque



# INAUGURACIÓN PARQUE VELAZCASAS



muy remozado y vamos a tener varias áreas.



# INAUGURACIÓN PARQUE VELAZCASAS



Me da mucha satisfacción  
ver cómo las autoridades



# INAUGURACIÓN PARQUE VELAZCASAS

Se han preocupado





# INAUGURACIÓN PARQUE VELAZCASAS

y gracias a la alcaldesa Carolina Mejía.



# INAUGURACIÓN PARQUE VELAZCASAS

Carolina Mejía, Luis Abinader  
Banco Popular, Ministerio de Obras Públicas



# INAUGURACIÓN PARQUE VELAZCASAS





# INAUGURACIÓN PARQUE VELAZCASAS





INAUGURACIÓN  
PARQUE VELAZCASAS

An aerial night photograph of Parque Velazcasas. The park is centrally located, featuring a brightly lit basketball court and a modern, illuminated structure. The surrounding area includes residential buildings, streets with cars, and a large open field in the background. The scene is lit by streetlights and the park's own lighting.

**PARQUE VELAZCASAS**



## CIRCUNSCRIPCIÓN NO.1

SECTORES / RUTAS	FRECUENCIAS	HORARIO
MIRADOR NORTE - BELLA VISTA NORTE	LUN-DOM	6:00 PM A 12:00 AM
NACO NORTE	LUN-DOM	6:00 PM A 12:00 AM
MIRAFLORES, DON BOSCO	LUN-DOM	6:00 PM A 12:00 AM
RENACIMIENTO NORTE	LUN-MIE-VIE	6:00 PM A 12:00 AM
NACO SUR, LA ARBOLEDA, LA YUCA	LUN-DOM	6:00 PM A 12:00 AM
LOS CACICAZGOS OESTE	LUN-MIE-VIE	6:00 PM A 12:00 AM
LOS CACICAZGOS ESTE	MAR-JUE-SAB	6:00 PM A 12:00 AM
PARAISO, YOLANDO MORALES	LUN-DOM	6:00 PM A 12:00 AM
URB. LAS PRADERAS, ALTO DE LAS PRADERAS, CIUDAD MODERNA, PLAZA DE LA CULTURA, RES. AGUADITA Y CIUDAD NUEVA	LUN-DOM	6:00 PM A 12:00 AM
SAN GERÓNIMO, URB. ESTANCIA NUEVA, ENCARNACIÓN	LUN-MIE-VIE	6:00 PM A 12:00 AM
RES. ROSMIL, EL MILLÓN	MAR-JUE-SAB	6:00 PM A 12:00 AM
CIUDAD COLONIAL	LUN-DOM	6:00 PM A 12:00 AM
SAN LÁRAZO, SAN MIGUEL, SAN ANTÓN, LA ATARAZANA, SEMILLERO DE LA JAVILLA, SERRALLES, BELLA VISTA Y EL MANQUITO	LUN-DOM	6:00 PM A 12:00 AM
AV. INDEPENDENCIA DE LA ITALIA A LA LUPERÓN / LUPERÓN A LA LINCOLN Y CENTRO DE LOS HEROES	LUN-DOM	6:00 PM A 12:00 AM
ENSANCHE LUGO, SAN CARLOS SUR	LUN-DOM	6:00 PM A 12:00 AM
SERRALES, LOPE DE VEGA Y AV. V CENTENARIO	LUN-DOM	6:00 PM A 12:00 AM
AV. DUARTE, AV. JOSÉ MARTÍ	LUN-DOM	6:00 PM A 12:00 AM
CARMELITA, URB. CHARLES SUMNER Y URB. FERNÁNDEZ	MAR-JUE-SAB	6:00 PM A 12:00 AM
JULIETA MORALES LOS PRADITOS	LUN-MIE-VIE	6:00 PM A 12:00 AM
GAZCUE, ENS. INDEPENDENCIA, LA PRIMAVERA.	LUN-DOM	6:00 PM A 12:00 AM

• La recogida de desechos es un servicio tercerizado, el cumplimiento de estas rutas y frecuencias depende del servicio de disposición final de Duquesa, por lo que está sujeto a variación.







## CIRCUNSCRIPCIÓN NO.1

SECTORES / RUTAS	FRECUENCIAS	HORARIO
LA ESPERILLA, EL VERGEL Y LA JULIA	LUN-DOM	6:00 PM A 12:00 AM
CIUDAD UNIVERSITARIA, VILLA MARÍA Y SAN GERÓNIMO	LUN-DOM	6:00 PM A 12:00 AM
JARDINES DEL EMBAJADOR Y BELLA VISTA SUR	LUN-DOM	6:00 PM A 12:00 AM
RENACIMIENTO SUR, URB. REAL	LUN-MIE-VIE	6:00 PM A 12:00 AM
LOTERÍA, MIRADOR SUR	MAR-JUE-SÁB	6:00 PM A 12:00 AM
ENS. QUISQUEYA	LUN-DOM	6:00 PM A 12:00 AM
ESTELA MARÍA, LOS MILLONES	LUN-DOM	6:00 PM A 12:00 AM
LOS MILLONES, EVARISTO MORALES	LUN-DOM	6:00 PM A 12:00 AM
EL MILLONCITO, RESTAURADORES	MAR-JUE-SÁB	6:00 PM A 12:00 AM
LOS RESTAURADORES, MANGANAGUA	LUN-MIE-VIE	6:00 PM A 12:00 AM
PIANTINI	LUN-DOM	6:00 PM A 12:00 AM
LOS PRADOS	LUN-MIE-VIE	6:00 PM A 12:00 AM
LA CASTELLANA	MAR-JUE-SÁB	6:00 PM A 12:00 AM
GACELA, RES. JOSÉ CONTRERAS, PEDREGAL / AV. CAYETANO GERMOSEN DESDE AV. LUPERON HASTA LA AV. ITALIA	LUN-MIE-VIE	6:00 PM A 4:00 PM
RES. JOSÉ CONTRERAS Y PRADERA VERDE	MAR-JUE-SÁB	6:00 PM A 4:00 PM
ENSANCHE LA PAZ	MAR-JUE-SÁB	6:00 PM A 4:00 PM
LUZ CONSUELO SUR Y NORTE	LUN-MIE-VIE	6:00 PM A 4:00 PM
SAN MIGUEL NORDESA 1 MANRESA	LUN-MIE-VIE	6:00 PM A 4:00 PM
SAN MIGUEL Y PEATONES DEL INVI	MAR-JUE-SÁB	6:00 PM A 4:00 PM
ENRIQUILLO KM6 Y SAN JOSÉ KM7	LUN-DOM	6:00 PM A 4:00 PM

• La recogida de desechos es un servicio tercerizado, el cumplimiento de estas rutas y frecuencias depende del servicio de disposición final de Duquesa, por lo que está sujeto a variación.





## CIRCUNSCRIPCIÓN NO.1

RUTAS	FRECUENCIAS	HORARIO
TROPICAL DOMINICANOS AUSENTES	LUN-MIÉ-VIE	6:00 AM A 4:00 PM
MAR AZUL, URB. BETA, MIRAMAR Y AV. 30 DE MAYO	MAR-JUE-SÁB	6:00 AM A 4:00 PM
30 DE MAYO, ROCA MAR Y C/ HABICHUELITA	MAR-JUE-SÁB	6:00 AM A 4:00 PM
ATALA, RESIDENCIAL K0 Y AV. CAYETANO GERMOSEN DESDE AV. LUPERÓN HASTA LA AV. ITALIA	MAR-JUE-SÁB	6:00 AM A 4:00 PM
JARDINES DEL SUR AURORA LAS ACACIAS AFIMAR	LUN-MIÉ-VIE	6:00 AM A 4:00 PM
COSTA BRAVA Y CACIQUE 1 Y 2	MAR-JUE-SÁB	6:00 AM A 4:00 PM
CACIQUE 3 - 4 COSTA BRAVA	LUN-MIÉ-VIE	6:00 AM A 4:00 PM
OFELIA, MARREM, DOÑA DILIA Y AV. INDEPENDENCIA DESDE AV. NÚÑEZ DE CÁCERES HASTA C/ OFELIA	MAR-JUE-SÁB	6:00 AM A 4:00 PM
INTERIOR A C/ SAN JUAN MARÍA SANDRA 1 Y 2	LUN-MIÉ-VIE	6:00 AM A 4:00 PM
LOTERÍA, COSTA CRIOLLA Y AV. CAYETANO GERMOSEN DESDE AV. ITALIA HASTA AV. LUPERÓN	MAR-JUE-SÁB	6:00 AM A 4:00 PM
LOS VIENTOS	LUN-MIÉ-VIE	6:00 AM A 4:00 PM
RESIDENCIAL VELAZCASA COSTA CARIBE NORDESA 2	LUN-MIÉ-VIE	6:00 AM A 4:00 PM
INVI, AESA, ATLANTIDA, 16 DE AGOSTO Y AV. INDEPENDENCIA DESDE LA LUPERÓN HASTA NÚÑEZ DE CÁCERES	MAR-JUE-SÁB	6:00 AM A 4:00 PM
MATA HAMBRE 30 DE MAYO	LUN-MIÉ-VIE	6:00 AM A 4:00 PM
BELLA VISTA CENTRO, AV. SARASOTA Y TORRE EL SOL	LUN-DOM	6:00 PM A 12:00 AM
LOS MAESTROS	LUN-DOM	6:00 PM A 12:00 AM
ENSANCHE LA PAZ, HONDURA Y MARIPILI	LUN-MIÉ-SÁB	6:00 AM A 4:00 PM
EL PORTAL	MAR-JUE-SÁB	6:00 AM A 4:00 PM
SECTOR MATA HAMBRE	LUN-MIÉ-VIE	6:00 AM A 4:00 PM
30 DE MAYO Y JARDINES DEL CARIBE Y AV. INDEPENDENCIA DESDE C/ SAN JUAN BAUTISTA HASTA AV. LINCOLN	MAR-JUE-SÁB	6:00 AM A 4:00 PM

- La recogida de desechos es un servicio tercerizado, el cumplimiento de estas rutas y frecuencias depende del servicio de disposición final de Duquesa, por lo que está sujeto a variación.



## CIRCUNSCRIPCIÓN NO.2

SECTORES / RUTAS	FRECUENCIAS	HORARIO
HOYO DE CHULIN	LUN-SAB	6:00 AM A 3:00 PM
LOS PINOS	LUN-MIÉ-VIE	6:00 AM A 3:00 PM
SAN SEBASTIÁN	LUN-MIÉ-VIE	6:00 AM A 3:00 PM
LAS LADERAS	MAR-SÁB	6:00 AM A 3:00 PM
RESIDENCIAL BOTÁNICO	MAR-JUE-VIE	6:00 AM A 3:00 PM
LAS ALDABAS	MAR-JUE-SÁB	6:00 AM A 3:00 PM
URBANIZACIÓN LOS RÍOS	MAR-JUE-SÁB	6:00 AM A 3:00 PM
VILLA MARINA	LUN-MIÉ-VIE	6:00 AM A 3:00 PM
LOS PINOS DE LOS RÍOS	LUN-MIÉ-VIE	6:00 AM A 3:00 PM
EL CLARET	LUN-DOM	6:00 AM A 3:00 PM
LA YUCA	LUN-SAB	6:00 AM A 3:00 PM
BRISAS DEL NORTE	LUN Y JUE	6:00 AM A 3:00 PM
CARRETERA LA ISABELA	MAR-JUE-SÁB	6:00 AM A 3:00 PM
LOS ÁNGELES	LUN A SÁB	6:00 AM A 3:00 PM
LOS JARDINES	MAR-JUE-SÁB	6:00 AM A 3:00 PM
GALA, CONSTELACIONES	LUN-MIÉ-VIE	6:00 AM A 3:00 PM
VILLA GRACIELA	LUN-MIÉ-VIE	6:00 AM A 3:00 PM
CIUDAD REAL I	LUN-MIÉ-VIE	6:00 AM A 3:00 PM
CIUDAD REAL II	LUN A DOM	7:00 AM A 1:00 PM
CASITA LINDA, VILLA AMANDA	MIÉ-SÁB	7:00 AM A 1:00 PM

• La recogida de desechos es un servicio tercerizado, el cumplimiento de estas rutas y frecuencias depende del servicio de disposición final de Duquesa, por lo que está sujeto a variación.







## CIRCUNSCRIPCIÓN NO.2

SECTORES / RUTAS	FRECUENCIAS	HORARIO
CARMEN MARÍA	MAR-JUE-SÁB	6:00 AM A 3:00 PM
PERANTUEN	MAR-JUE-SÁB	6:00 AM A 3:00 PM
PUERTO DE HIERRO	MAR-SÁB	6:00 AM A 3:00 PM
CUESTA HERMOSA I	LUN-MIÉ-VIE	6:00 AM A 3:00 PM
CUESTA HERMOSA II	MAR-JUE-SÁB	6:00 AM A 3:00 PM
CUESTA HERMOSA III	LUN-MIE-VIE	6:00 AM A 3:00 PM
QUINTAS DE CUESTA HERMOSA	LUN-MIE-VIE	6:00 AM A 3:00 PM
ISABEL VILLAS, SAN SEBASTIÁN	LUN-MIE-VIE	6:00 AM A 3:00 PM
EL TUTUMO	LUN-MIE-VIE	6:00 AM A 3:00 PM
JACOBO MAJLUTA	LUN-DOM	6:00 AM A 3:00 PM
CIRCUNVALACIÓN (LOS RIOS)	LUN- DOM	6:00 AM A 3:00 PM
LOS PERALEJOS	LUN-SÁB	6:00 AM A 3:00 PM
VILLA GRACIELA	LUN-MIÉ-VIE	6:00 AM A 3:00 PM
CRISTO REY I	LUN-DOM	6:00 AM A 3:00 PM
LAS FLORES	LUN-SÁB	6:00 AM A 3:00 PM
LAS YAGUITA	LUN-SÁB	6:00 AM A 3:00 PM
C/ LUZ	LUN-SÁB	6:00 AM A 3:00 PM
C/ PAZ Y BIEN	LUN-SÁB	6:00 AM A 3:00 PM
C/ 47	LUN-SÁB	6:00 AM A 3:00 PM
C/ LA LECHUGA	LUN-SÁB	6:00 AM A 3:00 PM

- La recogida de desechos es un servicio tercerizado, el cumplimiento de estas rutas y frecuencias depende del servicio de disposición final de Duquesa, por lo que está sujeto a variación.





## CIRCUNSCRIPCIÓN NO.2

SECTORES / RUTAS	FRECUENCIAS	HORARIO
C/ PROGRESO	LUN-SÁB	6:00 AM A 3:00 PM
RES. 35	LUN-SÁB	6:00 AM A 3:00 PM
EL BRONX	LUN-SÁB	6:00 AM A 3:00 PM
ESPERANZA II	LUN-SÁB	6:00 AM A 3:00 PM
EL CALICHE	LUN-SÁB	6:00 AM A 3:00 PM
C/ HIGUEY	LUN-SÁB	6:00 AM A 3:00 PM
BARRIO PUERTO RICO	LUN-SÁB	6:00 AM A 3:00 PM
LA AGUSTINITA	LUN-SÁB	6:00 AM A 3:00 PM
BARRIO EL BRONX	LUN-SÁB	6:00 AM A 3:00 PM
C/ SANTA TERESA	LUN-SÁB	6:00 AM A 3:00 PM
LOS PRÓCERES	LUN-SÁB	6:00 AM A 3:00 PM
GALINDO	LUN-SÁB	6:00 AM A 3:00 PM
C/34	LUN-SÁB	6:00 AM A 3:00 PM
C/45	LUN-SÁB	6:00 AM A 3:00 PM
C/ FÉLIX E. MEJÍA	LUN-SÁB	6:00 AM A 3:00 PM
RESP. LOS MÁRTIRES	LUN-SÁB	6:00 AM A 3:00 PM
SANTA RITA, LA 40	LUN-SÁB	6:00 AM A 3:00 PM
ANA GAUTIER	LUN-SÁB	6:00 AM A 3:00 PM
CRISTO REY II	LUN-DOM	6:00 AM A 3:00 PM
LOS TAVARES, DON ARTURO	LUNES-MIÉ-VIE	6:00 AM A 3:00 PM
LA CEMENTERA	LUN-MIÉ-VIE	6:00 AM A 3:00 PM

• La recogida de desechos es un servicio tercerizado, el cumplimiento de estas rutas y frecuencias depende del servicio de disposición final de Duquesa, por lo que está sujeto a variación.



## CIRCUNSCRIPCIÓN NO.2

SECTORES / RUTAS	FRECUENCIAS	HORARIO
ARROYO HONDO VIEJO	LUN-DOM	6:00 AM A 3:00 PM
LAS COLINAS DE ARROYO HONDO	MAR-JUE-SÁB	6:00 AM A 3:00 PM
DON PACHITO, PALMA REAL	LUN-JUE	6:00 AM A 3:00 PM
ARROYO HONDO II	LUNES-MIÉ-VIE	6:00 AM A 3:00 PM
ARROYO HONDO III	MAR-JUE-SÁB	6:00 AM A 3:00 PM
KENNEDY	LUN-SÁB	6:00 AM A 3:00 PM

## NOCTURNO

AV. MÁXIMO GÓMEZ	LUN-SÁB	6:00 PM A 12:00 AM
AV. NICOLÁS DE OVANDO	LUN-SÁB	6:00 PM A 12:00 AM
AV. SAN MARTÍN	LUN-SÁB	6:00 PM A 12:00 AM
AV. ORTEGA Y CASSET	LUN-SÁB	6:00 PM A 12:00 AM
AV. LOS MARTIRES	LUN-SÁB	6:00 PM A 12:00 AM
LA 41	LUN-SÁB	6:00 PM A 12:00 AM
AV. SAN JUAN DE LA MAGUANA	LUN-SÁB	6:00 PM A 12:00 AM
PERANTWEN	LUN-SÁB	6:00 PM A 12:00 AM
AV. DEL RÍO	LUN-SÁB	6:00 PM A 12:00 AM
AV. MONUMENTAL	LUN-SÁB	6:00 PM A 12:00 AM
AV. EMMA BALAGUER	LUN-SÁB	6:00 PM A 12:00 AM
AV. REYES CATÓLICOS	LUN-SÁB	6:00 PM A 12:00 AM

• La recogida de desechos es un servicio tercerizado, el cumplimiento de estas rutas y frecuencias depende del servicio de disposición final de Duquesa, por lo que está sujeto a variación.





## CIRCUNSCRIPCIÓN NO.2

SECTORES / RUTAS	FRECUENCIAS	HORARIO
AGUSTINITA	LUN-SÁB	6:00 PM A 12:00 AM
AV. TIRADENTE	LUN-SÁB	6:00 PM A 12:00 AM
AV. LOPEZ DE VEGA	LUN-SÁB	6:00 PM A 12:00 AM
AV. SAN CRISTOBAL	LUN-SÁB	6:00 PM A 12:00 AM
AV. SAN MARTÍN	LUN-SÁB	6:00 PM A 12:00 AM
AV. PEDRO LIVIO CEDEÑO	LUN-SÁB	6:00 PM A 12:00 AM
AV. PEPILLO SALCEDO	LUN-SÁB	6:00 PM A 12:00 AM
AV. CARLOS PÉREZ RICARD	LUN-SÁB	6:00 PM A 12:00 AM
AV. REP. DE COLOMBIA	LUN-SÁB	6:00 PM A 12:00 AM
AV. LOS PROCERES	LUN-SÁB	6:00 PM A 12:00 AM
AV. FOUNTAINE BLUE	LUN-SÁB	6:00 PM A 12:00 AM
AV. CIRCUNVALACIÓN LOS RÍOS	LUN-SÁB	6:00 PM A 12:00 AM
AGUSTINITA	LUN-DOM	6:00 PM A 12:00 AM

• La recogida de desechos es un servicio tercerizado, el cumplimiento de estas rutas y frecuencias depende del servicio de disposición final de Duquesa, por lo que está sujeto a variación.







## CIRCUNSCRIPCIÓN NO.3B

SECTORES / RUTAS	FRECUENCIAS	HORARIO
VILLA MARÍA Y MEJORAMIENTO SOCIAL	LUN-DOM	6:00 AM A 4:00 PM
C/ ANÍBAL DE ESPINOSA, ESQ. MARCO ADON, VILLA AGRÍCOLAS	LUN-DOM	6:00 AM A 4:00 PM
AV. DUARTE, ESQ. C/ 30 (ESCUELA ESPAÑA) VILLA AGRÍCOLAS	LUN-DOM	6:00 AM A 4:00 PM
C/ MARÍA MONTES, ESQ. C/ 30, VILLAS AGRÍCOLAS	LUN-DOM	6:00 AM A 4:00 PM
C/ MARCO RUIZ, ESQ. HERMANOS PINZÓN	LUN-DOM	6:00 AM A 4:00 PM
C/ FRANCISCO HENRÍQUEZ Y CARVAJAL, ESQ. DR. BETANCES	LUN-DOM	6:00 AM A 4:00 PM
C/ VICENTE NOBLE CON RAVELO, VILLA FRANCISCA	LUN-DOM	6:00 AM A 4:00 PM
C/ CARLOS NOVEL CON TUNTI CÁCERES, VILLA CONSUELO	LUN-DOM	6:00 AM A 4:00 PM
AV. 17 ESQ. C/ 10, ENSANCHE ESPAILLAT	LUN-DOM	6:00 AM A 4:00 PM
AV. DUARTE, ESQ. OSVALDO BAZIL, VILLA MARÍA	LUN-DOM	6:00 AM A 4:00 PM
AV. FRANCISCO DEL ROSARIO SÁNCHEZ	LUN-DOM	6:00 AM A 4:00 PM
C/ 6 ESQ. AV. DUARTE	LUN-DOM	6:00 AM A 4:00 PM
AV. ALBERT THOMAS ESQ. C/ 11	LUN-DOM	6:00 AM A 4:00 PM
C/ 11 ENTRE JOSEFA BREA Y YOLANDA GUZMÁN, VILLA MARÍA	LUN-DOM	6:00 AM A 4:00 PM
C/ HERMANOS PINZÓN CON 14, VILLA CONSUELO	LUN-DOM	6:00 AM A 4:00 PM
C/ DR. BETANCES CON RAVELO	LUN-DOM	6:00 AM A 4:00 PM
C/ JUANA SANTITOPA, ESQ. MÉXICO, VILLA FRANCISCA Y SAN CARLOS	LUN-DOM	6:00 AM A 4:00 PM
AV. MÉXICO, ESQ. JOSÉ MARTÍ	LUN-DOM	6:00 AM A 4:00 PM
AV. MÁXIMO GÓMEZ, ESQ. 38	LUN-DOM	6:00 AM A 4:00 PM
CABEZA DEL PUENTE DE LA 17, BARRIO LOS CUANDULES	LUN-DOM	6:00 AM A 4:00 PM

- La recogida de desechos es un servicio tercerizado, el cumplimiento de estas rutas y frecuencias depende del servicio de disposición final de Duquesa, por lo que está sujeto a variación.







## CIRCUNSCRIPCIÓN NO.3B

SECTORES / RUTAS	FRECUENCIAS	HORARIO
VILLA CONSUELO SUR	LUN-DOM	6:00 AM A 4:00 PM
ENSANCHE LUPERÓN	LUN-DOM	6:00 AM A 4:00 PM
VILLA CONSUELO NORTE	LUN-DOM	6:00 AM A 4:00 PM
VILLA FRANCISCA	LUN-DOM	6:00 AM A 4:00 PM
BO. 27 DE FEBRERO - MARÍA AUXILIADORA	LUN-DOM	6:00 AM A 4:00 PM
SAN CARLOS NORTE	LUN-DOM	6:00 AM A 4:00 PM
VILLA CONSUELO CENTRO	LUN-DOM	6:00 AM A 4:00 PM
VILLA JUANA I (C/ MÁXIMO GÓMEZ Y CENTENARIO)	LUN-DOM	6:00 AM A 4:00 PM
VILLA MARÍA Y MEJORAMIENTO SOCIAL I (C/ ENTRE AV. PADRE CASTELLANOS Y AV. 27 DE FEBRERO)	LUN-DOM	6:00 AM A 4:00 PM
VILLA JUANA II (C/ ENTRE PEDRIO LIVIO A SAN MARTÍN)	LUN-DOM	6:00 AM A 4:00 PM
AV. FRANCISCO DEL ROSARIO SÁNCHEZ	LUN-DOM	6:00 AM A 4:00 PM
VILLAS AGRÍCOLAS	LUN-DOM	6:00 AM A 4:00 PM
AV. DUARTE ESQ. MÁXIMO GRULLÓN Y VILLA CONSUELO	LUN-DOM	6:00 AM A 4:00 PM
AV. LOS MARTÍNEZ PRÓXIMO A LA MÁXIMO GÓMEZ	LUN-DOM	6:00 AM A 4:00 PM
C/ FRANCISCO HENRÍQUEZ Y CARVAJAL PRÓXIMO AL PUENTE DUARTE	LUN-DOM	6:00 AM A 4:00 PM
AV. DUARTE ESQ. MÁXIMO GRULLÓN, VILLA CONSUELO	LUN-DOM	6:00 AM A 4:00 PM
LOS MARTÍNEZ PRÓXIMO A LA MÁXIMO GÓMEZ	LUN-DOM	6:00 AM A 4:00 PM
C/ FRANCISCO HENRÍQUEZ Y CARVAJAL PRÓXIMO AL PUENTE DUARTE	LUN-DOM	6:00 AM A 4:00 PM

- La recogida de desechos es un servicio tercerizado, el cumplimiento de estas rutas y frecuencias depende del servicio de disposición final de Duquesa, por lo que está sujeto a variación.



---

# CENTRO DE ATENCIÓN CIUDADANA

PARA CUALQUIER RECLAMO, BAJAR EL APP

“MI STO DGO”



**TAMBIÉN PUEDES INGRESAR A [WWW.CUIDOMICIUDAD.GOB.DO](http://WWW.CUIDOMICIUDAD.GOB.DO)**





**CIRCUNSCRIPCIÓN NO.1**

RUTAS	FRECUENCIAS	HORARIO
MALECÓN (DESDE AV. MÁXIMO GÓMEZ A C/ PALO HINCADO)	LUN-DOM	7:00 AM A 1:00 PM
AV. GEORGE WASHINGTON (DESDE AV. MÁXIMO GÓMEZ A AV. ABRAHAM LINCOLN)	LUN-DOM	7:00 AM A 1:00 PM
CENTRO DE LOS HÉROES	LUN-DOM	7:00 AM A 1:00 PM
AV. INDEPENDENCIA (DESDE LA ESTHER ROSARIO HASTA AV. NÚÑEZ DE CÁCERES)	LUN-DOM	7:00 AM A 1:00 PM
AV. INDEPENDENCIA (DESDE AV. ABRAHAM LINCOLN A AV. MÁXIMO GÓMEZ)	LUN-DOM	7:00 AM A 1:00 PM
AV. INDEPENDENCIA (DESDE AV. MÁXIMO GÓMEZ A PARQUE INDEPENDENCIA)	LUN-DOM	7:00 AM A 1:00 PM
AV- INDEPENDENCIA (DESDE AV. LUPERÓN A C/ ESTER ROSARIO)	LUN-DOM	7:00 AM A 1:00 PM
AV- INDEPENDENCIA (DESDE NÚÑEZ DE CÁCERES A AV. JIMÉNEZ DE MOYA)	LUN-DOM	7:00 AM A 1:00 PM
CORREA Y CIDRÓN/ SANTO TOMÁS DE AQUINO (DESDE AV. MÁXIMO GÓMEZ A AV. ABRAHAM LINCOLN)	LUN-DOM	7:00 AM A 1:00 PM
AV. CORREA Y CIDRÓN CON LINCOLN HASTA LA ITALIA (BRIGADA VESPERTINA)	LUN-DOM	7:00 AM A 1:00 PM
AV. CAYETANO GERMÓSEN DESDE EL PEDREGAL HASTA LA ITALIA	LUN-DOM	7:00 AM A 1:00 PM
C/ JOSÉ CONTRERAS (DESDE LA AV. ABRAHAM LINCOLN A AV. MÁXIMO GÓMEZ)	LUN-DOM	7:00 AM A 1:00 PM
AV. DE LA SALUD (DESDE LA JIMENEZ MOYA HASTA EL GIMNASIO)	LUN-DOM	7:00 AM A 1:00 PM
AV. ENRIQUILLO DESDE LA LUPERÓN HASTA LA PRIVADA	LUN-DOM	7:00 AM A 1:00 PM
AV. SARASOTA (DESDE LA NÚÑEZ HASTA LA CHURCHILL)	LUN-DOM	7:00 AM A 1:00 PM
AV. BOLÍVAR (DESDE AV. MÁXIMO GÓMEZ A PARQUE INDEPENDENCIA)	LUN-DOM	7:00 AM A 1:00 PM
AV. BOLÍVAR (DESDE AV. MÁXIMO GÓMEZ A AV. WINSTON CHURCHILL)	LUN-DOM	7:00 AM A 1:00 PM
RÓMULO BETANCOURT (DESDE DE JIMENEZ MOYA HASTA LA NÚÑEZ)	LUN-DOM	7:00 AM A 1:00 PM
ROMULO BETANCOURT (DESDE AV. LUPERÓN A AV. NÚÑEZ DE CÁCERES)	LUN-DOM	7:00 AM A 1:00 PM
AV. CESAR NICOLAS PENSON (DESDE AV. MÁXIMO GÓMEZ A LA 30 DE MARZO)	LUN-DOM	7:00 AM A 1:00 PM

• La recogida de desechos es un servicio tercerizado, el cumplimiento de estas rutas y frecuencias depende del servicio de disposición final de Duquesa, por lo que está sujeto a variación.





**CIRCUNSCRIPCIÓN NO.1**

RUTAS	FRECUENCIAS	HORARIO
AV. PEDRO HENRIQUEZ UREÑA (DESDE LA LINCOLN HASTA LA DELGADO)	LUN-DOM	7:00 AM A 1:00 PM
AV. 27 DE FEBRERO (DESDE AV. NÚÑEZ A AV. CURCHILL)	LUN-DOM	7:00 AM A 1:00 PM
AV. 27 DE FEBRERO (DESDE AV. LUPERÓN A AV. NÚÑEZ)	LUN-DOM	7:00 AM A 1:00 PM
AV. 27 DE FEBRERO (DESDE LA CHURCHILL HASTA AV. MÁXIMO GÓMEZ)	LUN-DOM	7:00 AM A 1:00 PM
AV. JOHN F. KENNEDY (AV. ABRAHAM LINCOLN A AV. LUPERÓN)	LUN-DOM	7:00 AM A 1:00 PM
AV. JOHN F. KENNEDY (DESDE AV. LINCOLN A LUPERÓN) // AV. LUPERÓN (DESDE JOHN F. KENNEDY HASTA AV. 27 DE FEBRERO)	LUN-DOM	7:00 AM A 1:00 PM
AV. LUPERÓN (DESDE LA PLAZA DE LA BANDERA HASTA JOHN F. KENNEDY)	LUN-DOM	7:00 AM A 1:00 PM
AV. PRIVADA DESDE 27 DE FEBRERO HASTA LA ANACONA	LUN-DOM	7:00 AM A 1:00 PM
AV. NÚÑEZ DE CACERES (DESDE AV. JOHN F. KENNEDY A 27 DE FEBRERO)	LUN-DOM	7:00 AM A 1:00 PM
AV. NÚÑEZ DE CACERES (DESDE AV. 27 DE FEBRERO A AV. 30 DE MAYO)	LUN-DOM	7:00 AM A 1:00 PM
AV. WINSTON CHURCHILL (DESDE AV. 27 DE FEBRERO A AV. JOHN F. KENNEDY)	LUN-DOM	7:00 AM A 1:00 PM
AV. ENRIQUE JIMENEZ MOYA (DESDE AV. 27 DE FEBRERO A AV. INDEPENDENCIA)	LUN-DOM	7:00 AM A 1:00 PM
AV. ABRAHAM LINCOLN (DESDE AV. 27 DE FEBRERO A AV. JOHN F. KENNEDY)	LUN-DOM	7:00 AM A 1:00 PM
AV. ABRAHAM LINCOLN (DESDE GEORGE WASHINGTON A AV. 27 DE FEBRERO)	LUN-DOM	7:00 AM A 1:00 PM
AV. GEORGE WASHINGTON DESDE LA AV. ABRAHAM LINCOLN/ AV. MÁXIMO GÓMEZ	LUN-DOM	7:00 AM A 1:00 PM
AV. TIRADENTES (DESDE AV. 27 DE FEBRERO A AV. JOHN F. KENNEDY)	LUN-DOM	7:00 AM A 1:00 PM
ALMA MATER, MODESTO DÍAZ, JOSÉ DOLORES ALFONSECA	LUN-DOM	7:00 AM A 1:00 PM
AV. ORTEGA Y CASSET (DESDE LA KENNEDY HASTA LA 27 DE FEBRERO)	LUN-DOM	7:00 AM A 1:00 PM
AV. MÁXIMO GÓMEZ (DESDE LA AV. GEORGE WASHIGTON A AV. JOHN F. KENNEDY)	LUN-DOM	7:00 AM A 1:00 PM
C/ DR. DELGADO (DESDE AV. 27 DE FEBRERO A AV. INDEPENDENCIA) PASEO PTE. VICINI	LUN-DOM	7:00 AM A 1:00 PM

• La recogida de desechos es un servicio tercerizado, el cumplimiento de estas rutas y frecuencias depende del servicio de disposición final de Duquesa, por lo que está sujeto a variación.





**CIRCUNSCRIPCIÓN NO.1**

RUTAS	FRECUENCIAS	HORARIO
KM 7/ SECTOR SAN JOSÉ	LUN-DOM	7:00 AM A 1:00 PM
BRIGADA ESPECIAL DE FINES DE SEMANA	SÁB-DOM	7:00 AM A 1:00 PM
AV. ITALIA (DESDE ANACAONA HASTA LA INDEPENDENCIA, PARQUE ITALIA)	LUN-DOM	7:00 AM A 1:00 PM
MONTESINO	LUN-DOM	7:00 AM A 1:00 PM
PARQUE LOS PRADOS, PRADITOS	LUN-DOM	7:00 AM A 1:00 PM
LIMPIEZA DE PAPELERAS (CENTRO LOS HÉROES LINCOLN, CHURCHILL, TIRADENTES)	LUN-DOM	7:00 AM A 1:00 PM
PARQUE SAN GERÓNIMO	LUN-SÁB	7:00 AM A 1:00 PM
CAJA KM 8	LUN-SÁB	7:00 AM A 1:00 PM
CARRETERA MANCANAGUA	LUN-SÁB	7:00 AM A 1:00 PM
PARQUE RESIDENCIAL JOSÉ CONTRERAS	LUN-SÁB	7:00 AM A 1:00 PM
TABACALERA C/HÉROES DE LA LUPERÓN	LUN-SÁB	7:00 AM A 1:00 PM
KM 7	LUN-SÁB	7:00 AM A 1:00 PM
LA CASTELLANA	LUN-SÁB	7:00 AM A 1:00 PM
PARQUE GRAL GREGORIO LUPERÓN	LUN-SÁB	7:00 AM A 1:00 PM
ESCALERA 5, CAYETANO GERMÓSEN	LUN-SÁB	7:00 AM A 1:00 PM
PARQUE LAS PRADERAS	LUN-SÁB	7:00 AM A 1:00 PM
PARQUE GALICIA	LUN-SÁB	7:00 AM A 1:00 PM
C/ 16 DE AGOSTO, SAN CARLOS	LUN-SÁB	7:00 AM A 1:00 PM
PARQUE LA LIRA	LUN-SÁB	7:00 AM A 1:00 PM
PARQUE PEDRO III. CON DR. DELGADO	LUN-SÁB	7:00 AM A 1:00 PM

• La recogida de desechos es un servicio tercerizado, el cumplimiento de estas rutas y frecuencias depende del servicio de disposición final de Duquesa, por lo que está sujeto a variación.





**CIRCUNSCRIPCIÓN NO.1**

RUTAS	FRECUENCIAS	HORARIO
AV. DUARTE	LUN-SÁB	7:00 PM A 12:00 AM
ÁREA COMERCIAL NOCHE JOSÉ MARTI MÉXICO MANUELA DÍEZ	LUN-SÁB	7:00 PM A 12:00 AM
AV. MELLA, C/ JUAN ISIDRO PÉREZ, C/ SANTIAGO RODRÍGUEZ, C/ FRANCISCO TEJEDA, C/ GRAL. CABRAL, C/ COLÓN	LUN-DOM	7:00 AM A 1:00 PM
C/ PADRE BILLINI C/ NOUEL, C/ ARZ. PORTES C/ JOSÉ G. GARCÍA, C/ LUPERÓN, C/ SALÓME UREÑA, C/ POLVORÍN, C/ PETER DÍAZ	LUN-DOM	7:00 AM A 1:00 PM
C/ LAS MERCEDES TODAS DESDE LA C/ PALO HINCADO HASTA AV. EL PUERTO	LUN-DOM	7:00 AM A 1:00 PM
C/ LAS DAMAS, C/ CATÓLICA, C/ MERIÑO, C/ HOSTOS C/ DUARTE, C/ 19 DE MARZO, C/ JOSÉ REYES, C/ SÁNCHEZ	LUN-DOM	7:00 AM A 1:00 PM
C/ SANTOMÉ, C/ ESPAILLAT, C/ PALO HINCADO TODAS DESDE AV/ MELLA HASTA EL MALECÓN	LUN-DOM	7:00 AM A 1:00 PM
ESCALINATAS: CONDE LAS DAMAS	LUN-DOM	7:00 AM A 1:00 PM
PARQUES: INDEPENDENCIA, COLÓN, BILLINI, DUARTE SAN JOSÉ, ROSADO, DE LOS CANGREJOS, SANTA BÁRBARA	LUN-DOM	7:00 AM A 1:00 PM
PLAZOLETAS: ESPAÑA, DON DIEGO, MARÍA TRINIDAD, SÁNCHEZ, SAN ANTÓN	LUN-DOM	7:00 AM A 1:00 PM
PEATONALES: CALLEJÓN DE REGINA, CALLEJÓN MACORIX, CONDE, CENTRO DE LOS DOMINICANOS, CENTRO DE LOS CURAS, MARÍA DE TOLEDO	LUN-DOM	7:00 AM A 1:00 PM
C/ JACINTO PERALTA C/ FABO PALLA C/ LAS URRIBIAS C/ EL NOBRE C/ LA BELLE C/ PADRE BILLINI DESDE AV. INDEPENDENCIA HASTA C/ PALO HINCADO C/ ARZ. PORTES DESDE C/ PALO HINCADO HASTA C/ FABO PALLA C/ PINA C/ ESTRELLITA C/ CÁMERA C/ JOSÉ G. GARCÍA DESDE C/ FABO PALLA HASTA C/ PALO HINCADO	LUN-DOM	7:00 AM A 1:00 PM
PARQUES CERVANTES ENTORNO CEMENTERIO AV. INDEPENDENCIA	LUN-DOM	7:00 AM A 1:00 PM
REPASO DE LOS PARQUES INDEPENDENCIA, COLÓN, BILLINI, DUARTE, SAN JOSÉ, ROSADO, DE LOS CANGREJOS, SANTA BÁRBARA Y CERVANTES	LUN-DOM	7:00 AM A 1:00 PM
REPASO DESDE C/ MERCEDES HASTA MALECÓN, C/ DUARTE HASTA C/ LAS DAMAS	LUN-DOM	7:00 AM A 1:00 PM

• La recogida de desechos es un servicio tercerizado, el cumplimiento de estas rutas y frecuencias depende del servicio de disposición final de Duquesa, por lo que está sujeto a variación.





## CIRCUNSCRIPCIÓN NO.2

RUTAS	FRECUENCIAS	HORARIO
AUTOPISTA DUARTE DESDE CARREFOUR HASTA LOS MUEBLECITOS	LUN-DOM	7:00 AM A 1:00 PM
CARRETERA ISABELA DESDE LA EMBAJADA HASTA PANTOJA Y CARRETERA LA HONDONADA	LUN-DOM	7:00 AM A 1:00 PM
AV. MONUMENTAL DESDE EL CEMENTERIO CRISTO REDENTOR HASTA LA REPÚBLICA DE COLOMBIA; C/ EMMA BALAGUER HASTA LA C/ ANTONIO GUZMÁN C/ TRA, C/ 19 Y C/ ORLANDO MARTÍNEZ DE LOS GIRASOLES	LUN-DOM	7:00 AM A 1:00 PM
C/ FLORENCIA DESDE LA CARRETERA ISABELA HASTA FUNDACIÓN Y C/ EMMA BALAGUER DESDE FUNDACIÓN HASTA LA C/ ANTONIO GUZMÁN DE LOS GIRASOLES.	LUN-DOM	7:00 AM A 1:00 PM
AV. MONUMENTAL Y C/ PRIMERA	LUN-MIE-DOM	7:00 AM A 1:00 PM
KM 11 DE LA DUARTE VIEJA	MAR-VIE	7:00 AM A 1:00 PM
C/ 8, C/ 17 Y C/ 30.	SÁB	7:00 AM A 1:00 PM
CARRETERA ISABELA	ALEATORIO	7:00 AM A 1:00 PM
AV. CIRCUNVALACIÓN DE LOS RÍOS DESDE EL PARQUE LA SEYBA HASTA LA AV. LUPERÓN, PARQUE DE LA SEYBA	LUN-DOM	7:00 AM A 1:00 PM
AV. CIRCUNVALACIÓN DE LOS RÍOS HASTA LA BOMBA SHELL, AV. REP. COLOMBIA	LUN-DOM	7:00 AM A 1:00 PM
PARQUE LA SEYBA Y PARQUE CALLE VÍA	LUN-DOM	7:00 AM A 1:00 PM
EL PARQUE DE AGRICULTURA, EL PARQUE DE LA CANQUINA DE LOS JARDINES	LUN-DOM	7:00 AM A 1:00 PM
PARQUE TEMÁTICO DE LA LINCOLN; AV. LOS PRÓCEDES DESDE LA AV. KENNEDY HASTA AV. REPÚBLICA DE COLOMBIA Y LA AV. EUCLIDES MORILLO	LUN-DOM	7:00 AM A 1:00 PM
AV. KENNEDY DESDE LA AV. FONTAINEBLEAU HASTA CARREFOUR	LUN-DOM	7:00 AM A 1:00 PM
ROTONDA DE LA AGUSTINITA Y EL ÁREA DEL ZOOLOGICO Y LA ESCUELA ARUBA	LUN-SÁB	7:00 AM A 1:00 PM
AV. SOL PONIENTE	MAR-VIE	7:00 AM A 1:00 PM
AV. REPÚBLICA DE ARGENTINA	MIE	7:00 AM A 1:00 PM
CAMINO CHIQUITO	JUE	7:00 AM A 1:00 PM
AV. VEGA REAL	SÁB	7:00 AM A 1:00 PM
PLAZA DE ECUADOR	DOM	7:00 AM A 1:00 PM

• La recogida de desechos es un servicio tercerizado, el cumplimiento de estas rutas y frecuencias depende del servicio de disposición final de Duquesa, por lo que está sujeto a variación.





**CIRCUNSCRIPCIÓN NO.2**

RUTAS	FRECUENCIAS	HORARIO
C/ AMÉRICO LUGO; C/ FRANCISCO VILLAESPESA DESDE AV. MÁXIMO GÓMEZ HASTA AV. ORTEGA Y CASSET	LUN-DOM	7:00 AM A 1:00 PM
AV. SAN CRISTÓBAL DESDE LA PLAZA DE LA SALUD HASTA LOPE DE VEGA PARQUE DUCAYAGUA Y EL ÁREA DEL HOSPITAL DEL SEGURO	LUN-DOM	7:00 AM A 1:00 PM
AV. TIRADENTES DESDE LA AV. KENNEDY HASTA LA AV. PEDRO LIMO Y EL ÁREA DE COLOR VISIÓN	LUN-DOM	7:00 AM A 1:00 PM
AV. SAN MARTÍN DESDE AV. MÁXIMO GÓMEZ HASTA AV. KENNEDY	LUN-DOM	7:00 AM A 1:00 PM
LIBRAN LOS LUNES, PARQUE LA JAVILLA TODOS LOS DÍAS	LUN-DOM	7:00 AM A 1:00 PM
C/ TUNTI CÁCERES	MAR-VIE	7:00 AM A 1:00 PM
C/ FRANCISCO VILLA ESPESA	MIÉ	7:00 AM A 1:00 PM
C/ BAÑE BATLE	JUE-SAB	7:00 AM A 1:00 PM
AV. LOS MÁRTIRES DESDE AV. MÁXIMO GÓMEZ A AV. ORTEGA Y CASSET; C/ JUAN ALEJANDRO IBARRA	LUN-DOM	7:00 AM A 1:00 PM
AV. MÁXIMO GÓMEZ DESDE AV. LOS MÁRTIRES	LUN-MIÉ-VIE-DOM	7:00 AM A 1:00 PM
C/ 38 DESDE AV. ORTEGA Y CASSET HASTA AV. MÁXIMO GÓMEZ	JUE-SAB	7:00 AM A 1:00 PM
AV. LOS REYES CATÓLICOS DESDE EL PUENTE DEL ZOOLOGICO HASTA AV. MÁXIMO GÓMEZ	LUN-DOM	7:00 AM A 1:00 PM
AV. NICOLÁS DE OVANDO DESDE LA ROTONDA A AV. MÁXIMO GÓMEZ	LUN-DOM	7:00 AM A 1:00 PM
AV. TIRANDETES DESDE PARQUE CRISTO LIBRE HASTA AV. PEDRO LIVIO CEDAÑO	LUN-SÁB	7:00 AM A 1:00 PM
PROLOGANCION TIRANDETES CON C/ 41 HASTA PARQUE CRISTO LIBRE	MAR Y DOM	7:00 AM A 1:00 PM
AV. DEL ZOOLOGICO DESDE AV. NICOLÁS DE OVANDO HASTA PARQUE CRISTO LIBRE	MIE-JUE-VIE	7:00 AM A 1:00 PM
PARQUE DIVINO NIÑO Y CALLES ALEDAÑAS	LUN-DOM	7:00 AM A 1:00 PM
AV. ORTEGA Y CASSET DESDE LOS RETES CATÓLICOS HASTA AV. PEDRO LIVIO C/ SAN JUAN DE LA MAGUANA	LUN-DOM	7:00 AM A 1:00 PM
LA PUYA, AV. DEL ZOOLOGICO, AV. DE LA VEGA REAL	LUN-DOM	7:00 AM A 1:00 PM
AV. JACOBO MAJLUTA, DESDE AV. REP. DE COLOMBIA A PUENTE DE LA JACOBO; CARRETERA ISABELA DESDE AV. JACOBO A C/ FLORENCIA	LUN-DOM	7:00 AM A 1:00 PM

• La recogida de desechos es un servicio tercerizado, el cumplimiento de estas rutas y frecuencias depende del servicio de disposición final de Duquesa, por lo que está sujeto a variación.





**CIRCUNSCRIPCIÓN NO.2**

RUTAS	FRECUENCIAS	HORARIO
AV. PEDRO LIVIO CEDEÑO DESDE AV. MÁXIMO GÓMEZ HASTA CAMINO CHIQUITO	LUN-DOM	7:00 AM A 1:00 PM
LA FRAY	LUN Y VIE	7:00 AM A 1:00 PM
AV. FONTANEBLUE	MAR Y SÁB	7:00 AM A 1:00 PM
C/ CRISANTEMOS	MIÉ Y DOM	7:00 AM A 1:00 PM
AV. JOHN F. KENNEDY DESDE AV. REP. DE COLOMBIA HASTA AV. LUPERÓN CON SUS INTERSECCIONES	JUE	7:00 AM A 1:00 PM
JARDIN BOTÁNICO	DOM	7:00 AM A 1:00 PM
AV. ORTEGA Y GASSET (DESDE AV. JOHN F. KENNEDY HASTA AV. PEDRO LIVIO CEDEÑO)	LUN-DOM	7:00 AM A 1:00 PM
C/ 41 DE CRISTO REY DESDE EL MERCADO HASTA EL PLAY C/ 37, C/38 Y C/39	LUN-DOM	7:00 AM A 1:00 PM
AV. REPÚBLICA DE COLOMBIA DESDE LA AUTOPISTA DUARTE HASTA LA JACOBO MAJLUTA	LUN-DOM	7:00 AM A 1:00 PM
CALLE A, B, D, F Y G. SECTOR LA YUCA, LOS RÍOS	LUN-DOM	7:00 AM A 1:00 PM
C/ LUZ, C/ PROGRESO Y C/ PABLO SEXTO	LUN-DOM	7:00 AM A 1:00 PM
PARQUE JIMENOA, AV. LOS PRÓCERES	LUN-DOM	7:00 AM A 1:00 PM
C/ LUIS AMIAMA TIO #112, ARROYO HONDO	LUN-DOM	7:00 AM A 1:00 PM
AV. LOS TRABAJADORES (CRISTO REY)	LUN-DOM	7:00 AM A 1:00 PM
KM 9 DE LA AUT. DUARTE, AV. LUPERÓN Y AV. KENNEDY DESDE EL KM 9 HASTA LA ABRAHAM LINCOLN	LUN-DOM	7:00 AM A 1:00 PM
PUERTO ISABELA	LUN-DOM	7:00 AM A 1:00 PM
CALLE GUAYUBIN	LUN-DOM	7:00 AM A 1:00 PM
AV. ORTEGA Y GASSET ESQ. 38 Y ESQ. OVANDO	LUN-DOM	7:00 AM A 1:00 PM
C/ CARLOS PÉREZ RICART #27, ARROYO HONDO I	LUN-DOM	7:00 AM A 1:00 PM
C/ CARLOS PÉREZ RICART #28 ESQ. PANORAMA	LUN-DOM	7:00 AM A 1:00 PM

• La recogida de desechos es un servicio tercerizado, el cumplimiento de estas rutas y frecuencias depende del servicio de disposición final de Duquesa, por lo que está sujeto a variación.





 **CIRCUNSCRIPCIÓN NO.2**

RUTAS	FRECUENCIAS	HORARIO
LA BRIGADA LIBRA	JUE	7:00 AM A 1:00 PM
AV. REYES CATOLICOS DESDE CAMINO CHIQUITO HASTA LA RUTA 30	LUN-SÁB	7:00 AM A 1:00 PM
PARQUE LIBRE	LUN-DOM	7:00 AM A 1:00 PM
AV. PEDRO CEDEÑO	LUN-SÁB	7:00 AM A 1:00 PM
LUGAR: AV. KENNEDY DESDE AV. MÁXIMO GÓMEZ HASTA AV. LINCOLN.	LUN-DOM	7:00 AM A 1:00 PM
C/ RAMÓN CÁCERES DESDE AV. SAN JUAN DE LA MAGUANA A PUERTO ISABELA. AV. LOS MÁRTIRES DESDE AV. MÁXIMO GÓMEZ HASTA LA C/ 41, C/ 43, C/ 37, C/ 39	LUN-DOM	7:00 AM A 1:00 PM
AV. PALMA REAL, AV. CIRCUNVALACIÓN DE LOS RÍOS Y LOS BOMBEROS DE CRISTO REDENTOR.	LUN-DOM	7:00 AM A 1:00 PM
AV. KENNEDY DESDE AV. LINCOLN HASTA AV. FONTAINEBLEU	LUN-DOM	7:00 AM A 1:00 PM
AV. MÁXIMO GÓMEZ DESDE LA AV. KENNEDY HASTA LA AV. PEDRO LIVIO.	LUN-DOM	7:00 AM A 1:00 PM

• La recogida de desechos es un servicio tercerizado, el cumplimiento de estas rutas y frecuencias depende del servicio de disposición final de Duquesa, por lo que está sujeto a variación.







**CIRCUNSCRIPCIÓN NO.3**

RUTAS	FRECUENCIAS	HORARIO
PASEO DE LA AV. DUARTE Y EL PARQUE ENRIQUILLO	LUN-DOM	7:00 AM A 1:00 PM
C/ 27 DE FEBRERO HASTA LA 30 DE MARZO Y TENIENTE AMADO, JOSÉ JOAQUÍN PUELLO Y CALLE ABREU	LUN-DOM	7:00 AM A 1:00 PM
VILLA CONSUELO, PARQUE BRAULIO ÁLVAREZ	LUN-DOM	7:00 AM A 1:00 PM
VILLA CONSUELO DESDE EL ELEVADO DE LOS HERMANOS PINZÓN HASTA LA EUSEBIO MANZUETA EUSEBIO MANZUETA HASTA LA FELIPE VICINI PERDOMO	LUN-DOM	7:00 AM A 1:00 PM
VILLA CONSUELO 27 DE FEBRERO, HERMANOS PINZÓN Y LAS CALLES QUE LE CRUZAN, 27 DE FEBRERO ESQ. AV. DUARTE HERMANOS PINZÓN CON CALLE ABREU	LUN-DOM	7:00 AM A 1:00 PM
MEJORAMIENTO SOCIAL DE LA 27 DE FEBRERO HASTA LA JOSÉ MARTÍ, 27 DE FEBRERO DE LA JOSEFA BREA HASTA LA DUARTE, JOSÉ MARTÍ, DE LA 27 HASTA LA 11	LUN-DOM	7:00 AM A 1:00 PM
VILLA FRANCISCA, JOSEFA BREA DESDE LA 27 HASTA LA PARÍS, PUENTE DUARTE, VICENTE NOBL HASTA LA MÉXICO Y PARQUE TIMBEQUE	LUN-DOM	7:00 AM A 1:00 PM
VILLA FRANCISCA, SAN CARLOS, PARÍS DESDE LA DUARTE HASTA LA 30 DE MARZO, 27 CON DUARTE HASTA EL ELEVADO, ABREU HASTA LA CÁMARA CTA, 27 DE FEBRERO HASTA LA 30 DE MARZO	LUN-DOM	7:00 AM A 1:00 PM
AV. PARÍS DESDE LA JACINTO DE LA CONCHA CON BARAHONA HASTA JOSEFA BREA	LUN-DOM	7:00 AM A 1:00 PM
AV. PARÍS DESDE LA JACINTO DE LA CONCHA, RAYELO HASTA JOSEFA BREA, JACINTO DE LA CONCHA DE LA MÉXICO HASTA LA CARACAS	LUN-DOM	7:00 AM A 1:00 PM
PARQUE LOS TRINITARIOS (LA FUENTE)	LUN-DOM	7:00 AM A 1:00 PM
JACINTO DE LA CONCHA CON CARACAS HASTA BARAHONA CON JOSEFA BREA FUENTE CRECE FRANCISCO HENRIQUEZ Y CARBAJAL CALLE LICEY Y CALLE JACOBA	LUN-DOM	7:00 AM A 1:00 PM
VILLA FRANCISCA, JOSÉ MARTÍ Y 27 DE FEBRERO DESDE LA MÉXICO HASTA 27 DESDE LA DUARTE 27 DE FEBRERO HASTA LA JOSEFA BREA	LUN-DOM	7:00 AM A 1:00 PM
AV. DUARTE OVANDO CON DUARTE, DUARTE CON FEDERICO VELÁSQUEZ	LUN-DOM	7:00 AM A 1:00 PM
AV. DUARTE, AV. DUARTE EL PASEO DE LA DUARTE, EN LA 27 DE FEBRERO CON DUARTE, LA MÉXICO Y EL REPASO DE LA MÉXICO A LA 27 DE FEBRERO CON DUARTE	LUN-DOM	7:00 AM A 1:00 PM
AV. DUARTE FEDERICO VELÁSQUEZ HASTA LA 27 DE FEBRERO	LUN-DOM	7:00 AM A 1:00 PM
VILLA FRANCISCA PARQUE ENRIQUILLO	LUN-DOM	7:00 AM A 1:00 PM
VILLAS AGRÍCOLAS, PEDRO LIVIO CEDENO, OVANDO MOCA, MARIA MONTEZ, 28 DUARTE CON CÓMEZ, 28 CON JUAN BRAZO Y C/ MOCA	LUN-DOM	7:00 AM A 1:00 PM
VILLAS AGRÍCOLAS, MARIA MONTEZ, C/ SAN JUAN DE LA MAGUANA Y MOCA, C/ MARIA MONTE HASTA LA MÁXIMO CÓMEZ, HASTA LA AV. MÁXIMO CÓMEZ	LUN-DOM	7:00 AM A 1:00 PM
VILLAS AGRÍCOLAS DESDE LA C/ 38, AV. MÁXIMO CÓMEZ, NICOLÁS DE OVANDO, C/ 38 CON OVANDO, AV. MÁXIMO CÓMEZ HASTA LA JUAN BRAZO, AV. DUARTE	LUN-DOM	7:00 AM A 1:00 PM

La recogida de desechos es un servicio tercerizado, el cumplimiento de estas rutas y frecuencias depende del servicio de disposición final de Duquesa, por lo que está sujeto a variación.





**CIRCUNSCRIPCIÓN NO.3**

RUTAS	FRECUENCIAS	HORARIO
V CENTENARIO, V CENTENARIO DESDE LA DUARTE CON 27 HASTA LA SAN. HASTA LOS BOMBEROS DE LA DUARTE	LUN-DOM	7:00 AM A 1:00 PM
VILLA CONSEJO, LA TUNTI ESQ. MANUEL UBALDO GÓMEZ HASTA LA 27, TUNTI CÁCERES HASTA LA 27 DE FEBRERO, C/ BARRAHONA HASTA EL ENTORNO DE LA IGLESIA Y LA ESCUELA LABORAL, BARRAHONA COMIENZA EN LA 27 Y TERMINA EN EL V CENTENARIO	LUN-DOM	7:00 AM A 1:00 PM
VILLA JUANA, C/ PEÑA BALLEST, TUNTY, MOCÁ, MARÍA MONTEZ, AMÉRICO LUGO, JUAN BRAZO, PEDRO LIVIO CEDEÑO DESDE LA MARÍA MONTEZ HASTA EL V CENTENARIO, MANUEL UBALDO GÓMEZ Y SAN MARTÍN LA SEVBO	LUN-DOM	7:00 AM A 1:00 PM
VILLA JUANA, AMÉRICO LUGO, MARÍA MONTEZ, SAN MARTÍN, TUNTY, PEÑA BALLEST, GÓMEZ, AMÉRICO LUGO CON MARÍA MONTEZ HASTA LA GÓMEZ.	LUN-DOM	7:00 AM A 1:00 PM
SAN CARLOS, PARQUE CRISTO MÍO	LUN-DOM	7:00 AM A 1:00 PM
PARQUE PEDRO LIVIO	SÁB-DOM Y FERIADOS	7:00 AM A 1:00 PM
SAN CARLOS, PARQUE HERMANDAD DE PENSIONADOS	SÁB-DOM Y FERIADOS	7:00 AM A 1:00 PM
CEMENTERIO MÁXIMO GÓMEZ	LUN-DOM	7:00 AM A 1:00 PM
PARQUE C/ CENTRAL ESQ. AV. DUARTE	LUN-DOM	7:00 AM A 1:00 PM
PARQUE FRENTE A FUNERARIA MUNICIPAL DE LA ZURZA	LUN-DOM	7:00 AM A 1:00 PM
PARADA DEL METRO DE LA DUARTE	LUN-DOM	7:00 AM A 1:00 PM
PARQUE FRENTE A FUNERARIA MUNICIPAL DE LA ZURZA	LUN-DOM	7:00 AM A 1:00 PM
PARADA DEL METRO DE LA DUARTE	LUN-DOM	7:00 AM A 1:00 PM
PARQUE TELEVIDA	LUN-DOM	7:00 AM A 1:00 PM
AV. 17 DESDE C/ VOLANDA GUZMÁN HASTA AV. DUARTE, PARQUE JOSEFA BREA Y ROTONDA METRO	LUN-DOM	7:00 AM A 1:00 PM
AV. PEDRO LIVIO CEDEÑO DESDE AV. DUARTE HASTA AV. JOSEFA BREA, INCLUYENDO EL PARQUE	LUN-DOM	7:00 AM A 1:00 PM
AV. OVANDO DESDE AV. DUARTE HASTA LA ALBERT THOMAS, LADO SUR	LUN-DOM	7:00 AM A 1:00 PM
AV. OVANDO DESDE AV. DUARTE HASTA LA ALBERT THOMAS, LADO NORTE	LUN-DOM	7:00 AM A 1:00 PM
C/ 16 CON AV. OVANDO HASTA C/ 33 Y C/ 35 DESDE JOSEFA BREA HASTA C/ CERÓN	LUN-DOM	7:00 AM A 1:00 PM
AV. ALBERT THOMAS DESDE C/ CENTRAL HASTA MERCADITO SIMÓN BOLÍVAR	LUN-DOM	7:00 AM A 1:00 PM

La recogida de desechos es un servicio tercerizado, el cumplimiento de estas rutas y frecuencias depende del servicio de disposición final de Duquesa, por lo que está sujeto a variación.







**CIRCUNSCRIPCIÓN NO.3**

RUTAS	FRECUENCIAS	HORARIO
C/ CENTRAL DESDE AV. ALBERT THOMAS HASTA C/18	LUN-DOM	7:00 AM A 1:00 PM
AV.17 LADO SUR HASTA C/ YOLANDA GUZMÁN	LUN-DOM	7:00 AM A 1:00 PM
AV.17 LADO NORTE	LUN-DOM	7:00 AM A 1:00 PM
AV. 17 DESDE C/16 HASTA PUENTE FRANCISCO DEL ROSARIO SÁNCHEZ	LUN-DOM	7:00 AM A 1:00 PM
C/ 18 DESDE C&17 HASTA C/19, ÁREA PARADA METRO Y LOS PARQUESITOS	LUN-DOM	7:00 AM A 1:00 PM
FUNERARIA GUALEY Y ENTORNO	LUN-DOM	7:00 AM A 1:00 PM
MERCADO LOS GUANDULES Y ENTORNO	LUN-DOM	7:00 AM A 1:00 PM
MERCADO LOS GUANDULES Y ENTORNO	SÁB-DOM Y FERIADOS	7:00 AM A 1:00 PM
AV. FRANCISCO DEL ROSARIO SÁNCHEZ DESDE EL MERCADITO HASTA C/ MANUELA DIEZ	LUN-DOM	7:00 AM A 1:00 PM
PARQUE LAS CANQUIÑAS DE LA CIÉNAGA Y PARQUE GUACHUPITA	LUN-DOM	7:00 AM A 1:00 PM
PARQUE DE LAS CAÑITAS DE LA CIENAGA Y PARQUE DE LA GUACHUPITA	LUN-DOM	7:00 AM A 1:00 PM
AV. FRANCISCO DEL ROSARIO SÁNCHEZ DESDE PUENTE JUAN BOSCH HASTA C/ MANUELA DIEZ	LUN-DOM	7:00 AM A 1:00 PM
C/ TENIENTE AMADO DESDE AV. FRANCISCO DEL ROSARIO SÁNCHEZ HASTA C/ YOLANDA GUZMÁN	LUN-DOM	7:00 AM A 1:00 PM
C/ YOLANDA GUZMÁN DESDE AV. 27 DE FEBRERO HASTA AV.17	LUN-DOM	7:00 AM A 1:00 PM
CLUB LUPERÓN	LUN-DOM	7:00 AM A 1:00 PM
C/ CENTRAL DESDE AV. DUARTE HASTA C/ YOLANDA GUZMÁN	LUN-DOM	7:00 AM A 1:00 PM
C/13 Y C/15, PARQUE ALXILIADORA Y LOMA DEL CHIVO	LUN-DOM	7:00 AM A 1:00 PM
PUENTE AV. 17 (FRENTE A PLAZOLETA PEÑA GÓMEZ)	LUN-DOM	7:00 AM A 1:00 PM
C/ CENTRAL DESDE AV. JOSEFA BREA HASTA AV. 17	LUN-DOM	7:00 AM A 1:00 PM
DETRÁS DEL MOSCO PUELLO	LUN-DOM	7:00 AM A 1:00 PM

La recogida de desechos es un servicio tercerizado, el cumplimiento de estas rutas y frecuencias depende del servicio de disposición final de Duquesa, por lo que está sujeto a variación.







**CIRCUNSCRIPCIÓN NO.3**

RUTAS	FRECUENCIAS	HORARIO
AV. SAN MARTÍN (DESDE AV. 27 DE FEBRERO HASTA SANRESERVAS)	LUN-SÁB	7:00 AM A 1:00 PM
ENTORNO PALACIO DE JUSTICIA Y CLÍNICA ABREU	LUN-SÁB	7:00 AM A 1:00 PM
C/ JUAN BALTIMISTA VICCINI Y 30 DE MARZO DESDE EL PARQUE HASTA AV. 27 DE FEBRERO	LUN-SÁB	7:00 AM A 1:00 PM
AV. 16 DE AGOSTO (DESDE LA BENITO GÓNZALES HASTA EL PARQUE IND.) Y AV. EMILIO PRUD HOME	LUN-DOM	7:00 AM A 1:00 PM
AV. MELLA (DESDE PARQUE INDEPENDENCIA HASTA AV. JOSÉ MARTÍ)	LUN-DOM	7:00 AM A 1:00 PM
PARQUE SAN CARLOS	LUN-SÁB	7:00 AM A 1:00 PM
AV. BENITO GÓNZALES DESDE AV. 16 DE AGOSTO HASTA SANTA BARBARA	LUN-DOM	7:00 AM A 1:00 PM
C/ RAFAEL ATOA (DESDE EL PARQUE SANTA BARBARA HASTA EL PUENTE)	LUN-DOM	7:00 AM A 1:00 PM
AV. MÉXICO (DESDE AV. 30 DE MARZO HASTA AV. JOSÉ MARTÍ)	LUN-DOM	7:00 AM A 1:00 PM
BARRIO CHINO (DESDE AV. MELLA HASTA C/ BENITO GÓNZALES)	LUN-SÁB	7:00 AM A 1:00 PM
BARRIO CHINO (DESDE C/ BENITO GÓNZALES HASTA AV. MÉXICO Y LOS PARQUES)	LUN-SÁB	7:00 AM A 1:00 PM
AV. BOLÍVAR (DESDE SOLADO CAÍDO HASTA EL CEMENTERIO DE LA INDEPENDENCIA)	LUN-SÁB	7:00 AM A 1:00 PM
AV. MÉXICO (DESDE AV. JOSÉ MARTÍ HASTA EL PUENTE)	LUN-SÁB	7:00 AM A 1:00 PM
MURALLA DEL PARQUE INDEPENDENCIA	LUN-DOM	7:00 AM A 1:00 PM
ENTORNO MERCADO MODELO	LUN-SÁB	7:00 AM A 1:00 PM
AV. MÉXICO	DOMINGOS	7:00 AM A 1:00 PM

La recogida de desechos es un servicio tercerizado, el cumplimiento de estas rutas y frecuencias depende del servicio de disposición final de Duquesa, por lo que está sujeto a variación.











SANTITO



ADN

ALCALDÍA  
DISTRITO  
NACIONAL

DOMINGO