ALCALDÍA DEL
DISTRITO NACIONAL
REPÚBLICA DOMINICANA

SISMAP

CUENTAS ADN Y ALTERNAS

FEBRERO 2024

ADN


Premios del Concurso:
PARQUE BETA
Parque Iberoamérica
Parque Arboleda
Malecón Sto. Dgo.
AVISO A LA CIUDADANÍA
Les recomendamos NO SACAR LAS FUNDAS DE BASURA a las aceras y frentes, en tiempos de fuertes lluvias
¡Colaboremos con nuestra ciudad!
Celebremos el mes del amor y la amistad con el concurso
Retratos
amor y amistad
IBERO FIT


PARQUE URBANIZACIÓN TROPICAL
DÍA NACIONAL DEL FOLKLORE
PARQUÉATE BIEN
CONOCE LOS SECTORES
DONDE SE ESTÁ IMPLEMENTADO
EL PROGRAMA PARQUÉATE BIEN
AVISO A LA CIUDADANÍA
Les recomendamos NO SACAR LAS FUNDAS DE BASURA a las aceras y frentes, en tiempos de fuertes lluvias
¡Colaboremos con nuestra ciudad!


CARNAVAL
Carnaval en el Mar
Tarde Musical

ADN


LA ALCALDÍA DEL DISTRITO NACIONAL
Y UCADI LES INVITAN A DISFRUTAR EL
CARNAVAL
DOMINGO 03 3:00 P.M.
MARZO
MALECÓN DE SANTO DOMINGO
CON SU OBRA:
"TAMBOR Y MISTERIO AL PIÉ DEL GUAYACÁN"
Día: Sábado 24 de Febrero
Lugar: Parque Mirador Sur / Área Infantil Literaria
Hora: 4:00pm a 6:00pm
PARQUÉATE BIEN
HORARIO
PARA RETIRO
DE VEHÍCULOS
LUNES A VIERNES
8:00 A.M.
A 7:00 P.M.
SÁBADOS
8:00 A.M.
A 12 :00 M.
INTRANT
¿QUIÉN ES EL CALIFE?
El Califé es un personaje divertido, alegre, irónico y subversivo. Es el personaje más fascinante, carismático y enigmático del carnaval dominicano. Es figura popular en el Distrito Nacional, la suma de la sátira, la ironía y la criticidad, se le conoce como "La conciencia del carnaval".
SANTO DOMINGO
AVISO A LA CIUDADANÍA
Les recomendamos NO SACAR LAS FUNDAS DE BASURA a las aceras y frentes, en tiempos de fuertes lluvias
¡Colaboremos con nuestra ciudad!
ADN


SANTO DOMINGO
Refrates
Conoce a los ganadores de
3 meses de comida gratis de Mallen
Conoce a las ganadoras de
Spa y secado en Salón Reflejos
Conoce a la ganadora de
Una sesión de fotos con Roberto Vásquez en una parte de la ciudad
Conoce a los ganadores de
Una cena para 2 personas en Trattoria Pala Pizza
Conoce a las ganadoras de
Un boleto de avión más un acompañante por Arajet y viáticos por parte del Banco Popular
Conoce a los ganadores de
Una cena para 2 personas en el restaurante Peperoni
Conoce a las ganadoras de
Un almuerzo en Mercatto Lounge
Conoce a la ganadora de
Dos noches de estadía en el JW Marriot y almuerzo en Mercatto Lounge
¡Atento a nuestras redes!
El viernes anunciaremos los ganadores de nuestro concurso a las 11:00 a.m.
¡Mucha suerte a todos!


INAUGURACIÓN DEL PARQUE LA PAZ
¡Pronto anunciaremos nueva fecha!
PARQUÉATE BIEN
¿Por qué el estacionamiento correcto es tan importante?
Porque facilita el flujo vehicular y favorece la seguridad vial.
INTRANT
Alerta Verde
Por Vaguada
SANTO DOMINGO
AVISO A LA CIUDADANÍA
Les recomendamos NO SACAR LAS FUNDAS DE BASURA a las aceras y frentes, en tiempos de fuertes lluvias
¡Colaboremos con nuestra ciudad!
ADN
COMUNICADO
FEBRERO 27 | 2024
AVISO
A LA CIUDADANÍA
POR MOTIVO DEL DÍA DE LA INDEPENDENCIA DE LA REPÚBLICA DOMINICANA NO ESTAREMOS LABORANDO EN NUESTRAS OFICINAS ADMINISTRATIVAS ESTE MARTES 27 DE FEBRERO
LAS BRIGADAS OPERATIVAS CONTINUARÁN TRABAJANDO Y NOS REINTEGRAMOS A NUESTRAS OFICINAS ADMINISTRATIVAS EL MIÉRCOLES 28 DE FEBRERO
EN CASO DE ALGUNA INCIDENCIA FAVOR REPORTARLA A TRAVÉS DE NUESTRA APP: MISANTODOMINGO
Nacional
La Alcaldía del Distrito Nacional, el Grupo Mallén y el Supermercado Nacional les invitan a: INICIO de obra del
PARQUE LUISA OZEMA PELLERANO
Calle Pasos de los Profesores (Sector Invivir Sur)
Miércoles 28 de febrero
4:00 p.m.

ADN


TRAMO CERRADO
AV. GEORGE WASHINGTON, DESDE LA AV. MÁXIMO GÓMEZ HASTA C/19 DE MARZO
POR MOTIVO DEL EVENTO
CARNAVAL
A PARTIR DEL VIERNES 01 DE MARZO DESDE LAS 8:00 P.M. HASTA EL LUNES 04 DE MARZO A LAS 6:00 A.M.
COMUNICADO
Informamos a la ciudadanía que hemos iniciado el proceso de remozamiento del Parque Temático Ambiental, ubicado en la Av. John F. Kennedy esq. Av. Los Próceres, el cual ha sido cerrado temporalmente mientras se realizan los trabajos.
Hemos habilitado y señalizado un acceso peatonal dentro del parque para que los ciudadanos puedan trasladarse a sus destinos de forma segura.
Agradecemos su colaboración.
CONOCE LOS ARTISTAS QUE ANIMARÁN NUESTRO CARNAVAL
FERNANDO VILLALONA
ALEX MATOS
EDDY HERRERA
CHIMBALA
-3 DÍAS
BIENVENIDOS AL INICIO DE OBRA DEL
PARQUE LUISA OZEMA PELLERANO
CONCURSO DE FOTOGRAFÍA
DEL DESFILE CARNAVAL DEL DISTRITO NACIONAL 2024
¡Concursa con tus obras originales de nuestro Carnaval del Distrito Nacional 2024 y sus personajes!
PARA FOTÓGRAFOS PROFESIONALES O AFICIONADOS
ASAMBLEA DE CABILDO ABIERTO
La Alcaldía Del Distrito Nacional, el Concejo de Regidores y el Comité Organizador del Presupuesto Participativo (COPREP) convoca a los delegados y suplentes a la Ratificación de las obras, Montos del Presupuesto Participativo 2024.
Este jueves 29 de febrero a las 3:00 p.m en el Auditorio Mauricio Báez, Santo Domingo D.N.
¡Te esperamos!
EVENTO POSPUESTO
INAUGURACIÓN DEL PARQUE LA PAZ
¡Pronto anunciaremos nueva fecha!

PARQUE IBEROAMÉRICA





MALECÓN SD

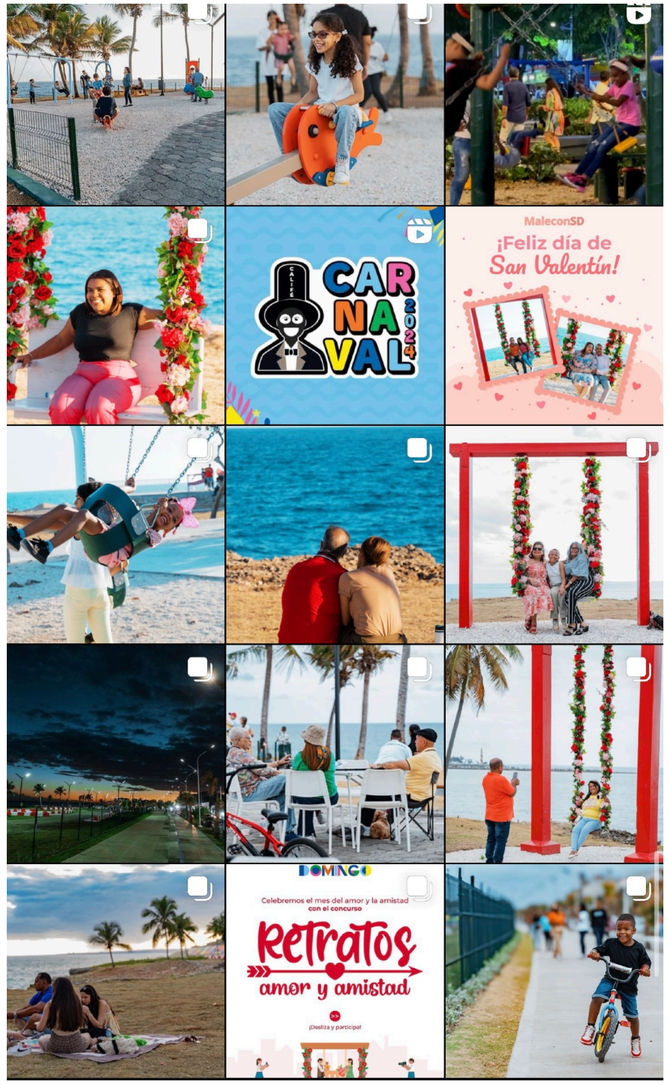
MaleconSD
¡Feliz día de
San Valentín!
CARNAVAL
Celebremos el mes del amor y la amistad
con el concurso
Retratos
amor y amistad


-1 DÍA
-2 DÍAS
TRAMO CERRADO
AV. GEORGE WASHINGTON, DESDE LA AV. MÁXIMO GÓMEZ HASTA C/19 DE MARZO
POR MOTIVO DEL EVENTO
CARNAVAL
A PARTIR DEL VIERNES 01 DE MARZO DESDE LAS 8:00 P.M. HASTA EL LUNES 04 DE MARZO A LAS 6:00 A.M.
CONOCE LOS ARTISTAS QUE ANIMARÁN NUESTRO CARNAVAL
FERNANDO VILLALONA
ALEX MATOS
EDDY HERRERA
CHIMBALA
-3 DÍAS
MaleconSD
180 ANIVERSARIO DE LA INDEPENDENCIA NACIONAL
LA ALCALDÍA DEL DISTRITO NACIONAL
Y UCADI LES INVITAN A DISFRUTAR
CARNAVAL
DOMINGO 03 MARZO 3:00 P.M.
MALECÓN DE SANTO DOMINGO