ALCALDÍA
EL FACTOR
¡Un paraíso por descubrir!

Difusión en redes social
Abril 2025

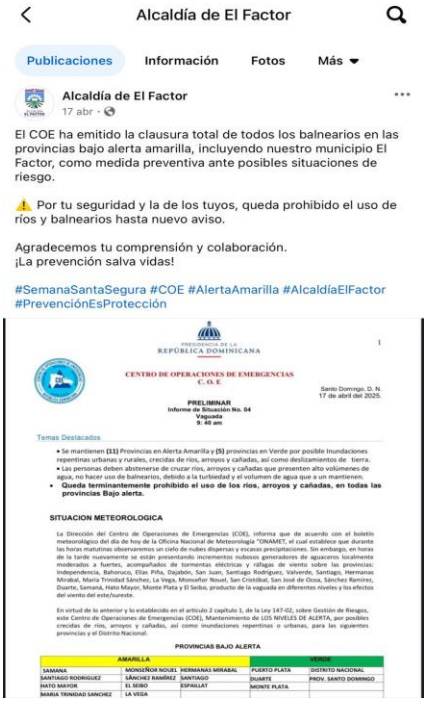

Avenida Dr. José Francisco Peña Gómez, El Factor, María Trinidad Sánchez, Rep. Dom.
Tel 809-589-9452 AlcaldiaDeElFactor alcaldiadeelfactor@gmail.com

ALCALDÍA EL FACTOR

¡Un paraíso por descubrir!

Alcaldía de El Factor

Publicaciones | Información | Fotos | Más

Alcaldía de El Factor transmitió en vivo.
24 abr ·

RENDICION DE CUENTAS ALCALDÍA 2024-2025

38 — 14 comentarios 20 veces compartido

Me gusta | Comentar | Enviar | Compartir

Alcaldía de El Factor

Publicaciones | Información | Fotos | Más

Alcaldía de El Factor está con **oscarpablo01**.
24 abr ·

En este primer año de gestión, asumimos el compromiso de transformar El Factor con honestidad, trabajo y cercanía.

Recibimos una alcaldía limitada en recursos, pero rica en voluntad. Con las botas puestas y el corazón en alto, enfrentamos retos históricos: calles inundadas, equipos inservibles y un municipio clamando dignidad. Respondimos con acción: limpieza de cañadas, recuperación de equipos, construcción de contenes, obras de drenaje, inversión social y una administración transparente que hoy deja más esperanza que deuda. Cada peso invertido ha tenido un propósito claro: mejorar la vida de nuestra gente.

Esta rendición de cuentas no es solo un informe; es un testimonio vivo de que estamos cumpliendo. Recuperamos tradiciones, sembramos cultura y dimos nueva identidad visual al municipio.

Con el apoyo del presidente Luis Abinader, logramos metas históricas y sentamos las bases de un El Factor renovado. Hoy, miramos al futuro con la convicción de que lo mejor está por venir. Seguiremos trabajando, con ustedes, para convertir El Factor en el paraíso que siempre soñado: uno que ahora se descubre, se siente se vive.

#AlcaldiaDeElFactor
#rendiciónde cuentas
#oscarpabloalcalde

Alcaldía de El Factor

Publicaciones | Información | Fotos | Más

Alcaldía de El Factor
25 abr ·

Nos preparamos para la inauguración del remozamiento de nuestro hospital municipal, en coordinación con el @mopcrd hemos iniciado el bacheo de las calles aledañas, mejorando el acceso y la movilidad en toda la zona.

¡Seguimos construyendo un El Factor más digno para todos!

#alcaldíaelfactor #elfactorcambia #obrasqueimpactan

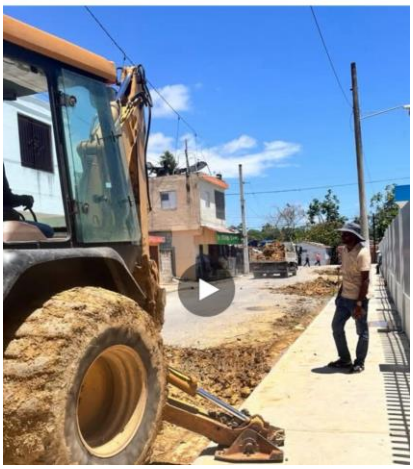

Alcaldía de El Factor

Publicaciones | Información | Fotos | Más

Alcaldía de El Factor está con **alexisvictoriay** y **oscarpablo01**.
26 abr ·

Hoy acompañamos a la Vice presidente Raquel Peña a la innaguracion del nuevo y remozado hospital municipal El Factor, con la participación la gobernadora @amada.lopez13 , el senador @alexisvictoriay, entre otras autoridades.

Un paso más en nuestro compromiso con la salud y el bienestar de todos los ciudadanos.

#alcaldíaelfactor #elfactorcambia #hospitalmoderno

89 — 19 comentarios 41 veces compartido

Alcaldía de El Factor

Publicaciones | Información | Fotos | Más

Me gusta | Comentar | Enviar | Compartir

Alcaldía de El Factor
28 abr ·

En solo un año, El Factor comenzó a transformarse en el paraíso que soñamos. 27 obras, 27 pasos firmes hacia un municipio más limpio, seguro y lleno de esperanza. Cada calle reparada, cada parque renovado y cada sonrisa recuperada son testimonio de que cuando trabajamos juntos, sí se puede.

Rendimos cuentas con hechos, no con promesas. Seguimos firmes, construyendo un Factor donde el progreso se siente en cada rincón y el futuro late con más fuerza que nunca. Este paraíso por descubrir ya está despertando... y lo estamos logrando contigo.

#AlcaldíaElFactor #ElFactorCambia #UnParaísoPorDescubrir

86 — 13 comentarios 43 veces compartido

Avenida Dr. José Francisco Peña Gómez, El Factor, María Trinidad Sánchez, Rep. Dom.
Tel 809-589-9452 AlcaldiaDeElFactor alcaldiadeelfactor@gmail.com