ALCALDÍA DEL
DISTRITO NACIONAL
REPÚBLICA DOMINICANA

SISMAP

CUENTAS ADN Y ALTERNAS

OCTUBRE 2026


MIRA ESTA FOTO
CUANDO PIENSES QUE
"LA LLUVIA SE LLEVARÁ
24.6 mil


Nota Luctuosa
La Alcaldía del Distrito Nacional lamenta con gran pesar el fallecimiento de
Jennifer Larissa De La Cruz Pimentel
Seguridad de la Dirección de Policía Municipal
Nos unimos al dolor que aflige a su familia y elevamos oraciones por ella y por los suyos
30.8 mil


¡ÚNETE A NUESTRA
JORNADA DE BIENESTAR PARA PERROS Y GATOS!
SOLO PARA RESIDENTES DEL DISTRITO NACIONAL
25.3 mil


Un fin de semana
EN SD
9,854


La Alcaldía del Distrito Nacional les invita a la
EXPO EMPLEO
Joven 2026
Fecha: Viernes 06 de noviembre
Horario: De 9:00 a.m. a 4:00 p.m.
Lugar: Salón Multiusos, Centro Futuro
VEN Y APLICA

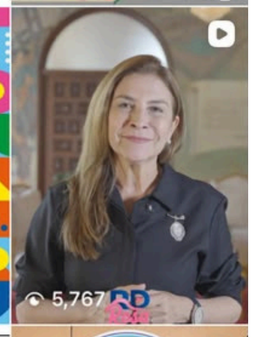
5,767


2,868


NOTA SOLIDARIA
Desde Santo Domingo, ciudad hermana de Sevilla, expresamos nuestra profunda solidaridad con el pueblo español ante el lamentable accidente ferroviario ocurrido.
Nos unimos al dolor de las familias de las personas afectadas por esta tragedia, acompañamos al presidente de Andalucía Juan Manuel Moreno, al alcalde de Sevilla José Luis Sanz y hacemos llegar a toda la comunidad andaluza nuestras más sinceras condolencias, nuestro cariño y nuestros deseos de fortaleza en estos momentos tan difíciles.
Los lazos de hermandad que unen a nuestras ciudades nos acercan hoy más que nunca.
Santo Domingo está con Sevilla y toda España.
18.8 mil


CENTRO DE OPERACIONES DE EMERGENCIAS
COE
8,809


1,645


3,234


CENTRO FUTURO
COMUNICADO
Informamos a la ciudadanía que el Ministerio de Educación de La República Dominicana, en coordinación con el Centro de Operaciones de Emergencias (COE), han comunicado la suspensión de la docencia en todos los centros públicos y privados en las provincias bajo alerta por incidencia de vaguada este miércoles 28 de octubre, entre ellas el Distrito Nacional y el Gran Santo Domingo.
Exhortamos a la población a mantenerse atenta a los boletines oficiales y a seguir las recomendaciones de los organismos de protección civil, evitando desplazamientos innecesarios en áreas vulnerables.
¡Mantengámonos protegidos!
26.2 mil

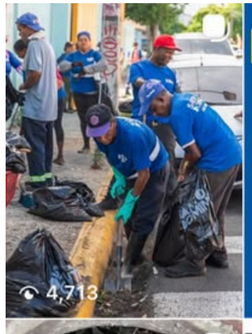
4,713


Alerta Amarilla
Por Onda Tropical
53.3 mil


7,841

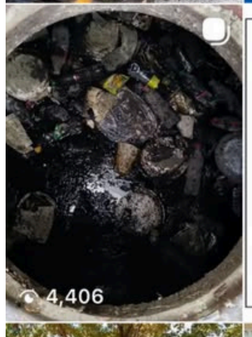
4,406


Nota Luctuosa
La Alcaldía del Distrito Nacional lamenta con gran pesar el fallecimiento de
Sr. Juan de Jesús Rosario Gutiérrez
Padre de nuestro director de Auditoría, Pablo Rosario.
Expresamos nuestras más sinceras condolencias a sus familiares y seres queridos, acompañándolos en este momento de dolor.
Paz a su alma y fortaleza a toda su familia.
16.5 mil


INTRANT
CIERRE DE VÍA
POR CELEBRACIÓN DE MISA
14.6 mil

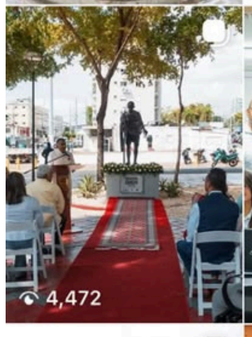
4,472


6,683


7,014


6,946


8,724


SANTO DOMINGO
¡SU BIENESTAR IMPORTA!
8,675


8,755


5,995


0


6,788


La Alcaldía del Distrito Nacional les invita a la inauguración de la etapa final del
BULEVAR
PEDRO LIVIO CEDEÑO
En homenaje a Rafael Castillo "Patica"
5,986


Alerta Verde
Por Onda Tropical
4,439


Prevenir es Vivir


COMUNICADO
Informamos a los ciudadanos que a partir de este martes 13 de octubre realizaremos un cierre temporal del Bulevar de la 27 de Febrero para someterlo a una renovación que procura transformarlo en un corredor urbano atractivo, seguro y accesible.
Para estos fines, despejaremos las entradas al bulevar, eliminando las pantallas publicitarias y los espacios de ocio que interrumpen la continuidad de las aceras y pasos peatonales.
Conjuntamente con el Ministerio de Obras Públicas realizaremos la impermeabilización de la losa y se evaluarán mejoras en el túnel que se encuentra debajo del bulevar.
La renovación de este emblemático espacio se inscribe dentro del compromiso impulsado por nuestra alcaldesa, Carolina Mejía, para devolver a los ciudadanos los espacios de la ciudad.
27.3 mil


5,562

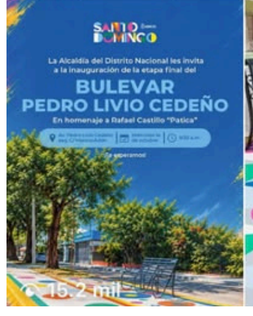
La Alcaldía del Distrito Nacional les invita a la inauguración de la etapa final del
BULEVAR
PEDRO LIVIO CEDEÑO
En homenaje a Rafael Castillo "Patica"
15.2 mil

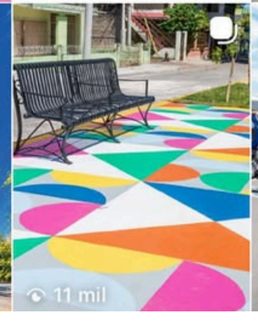
11 mil


7,428

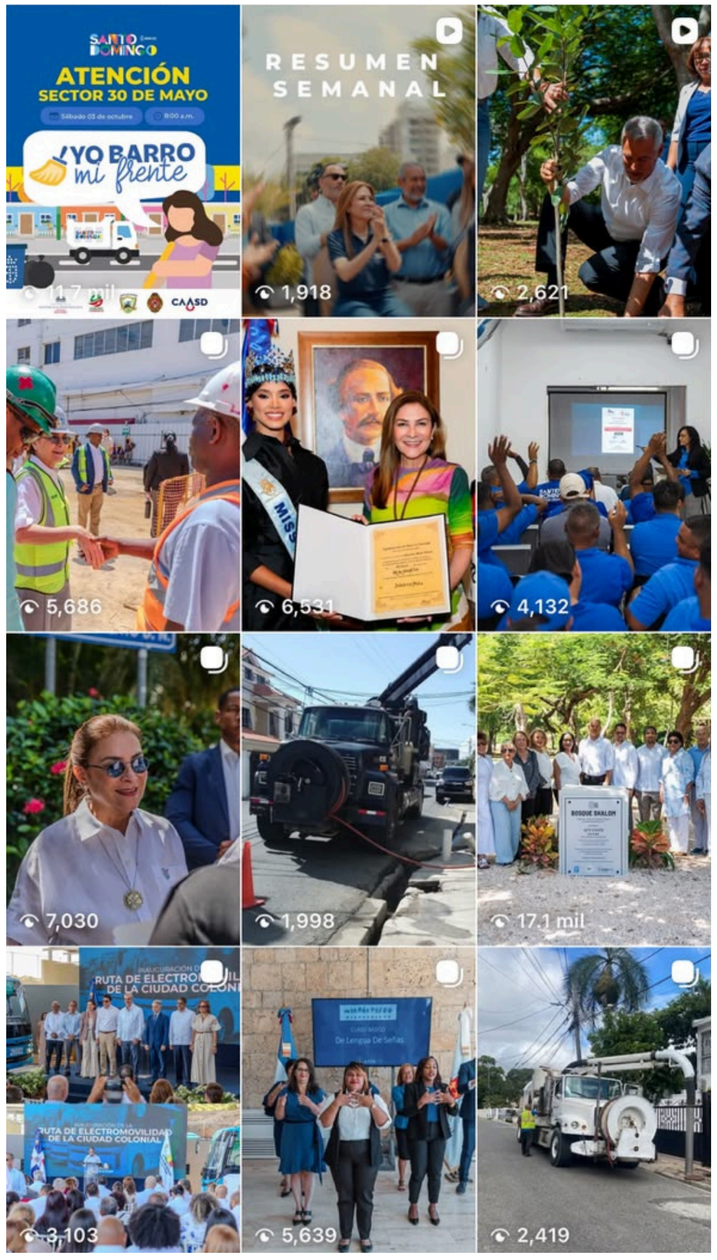
SANTO DOMINGO
ATENCIÓN
SECTOR 30 DE MAYO
¡YO BARRO mi frente
CAASD
RESUMEN SEMANAL
1,918
2,621
5,686
6,531
4,132
7,030
1,998
17.1 mil
BOSQUE SHALOM
3,103
5,639
2,419

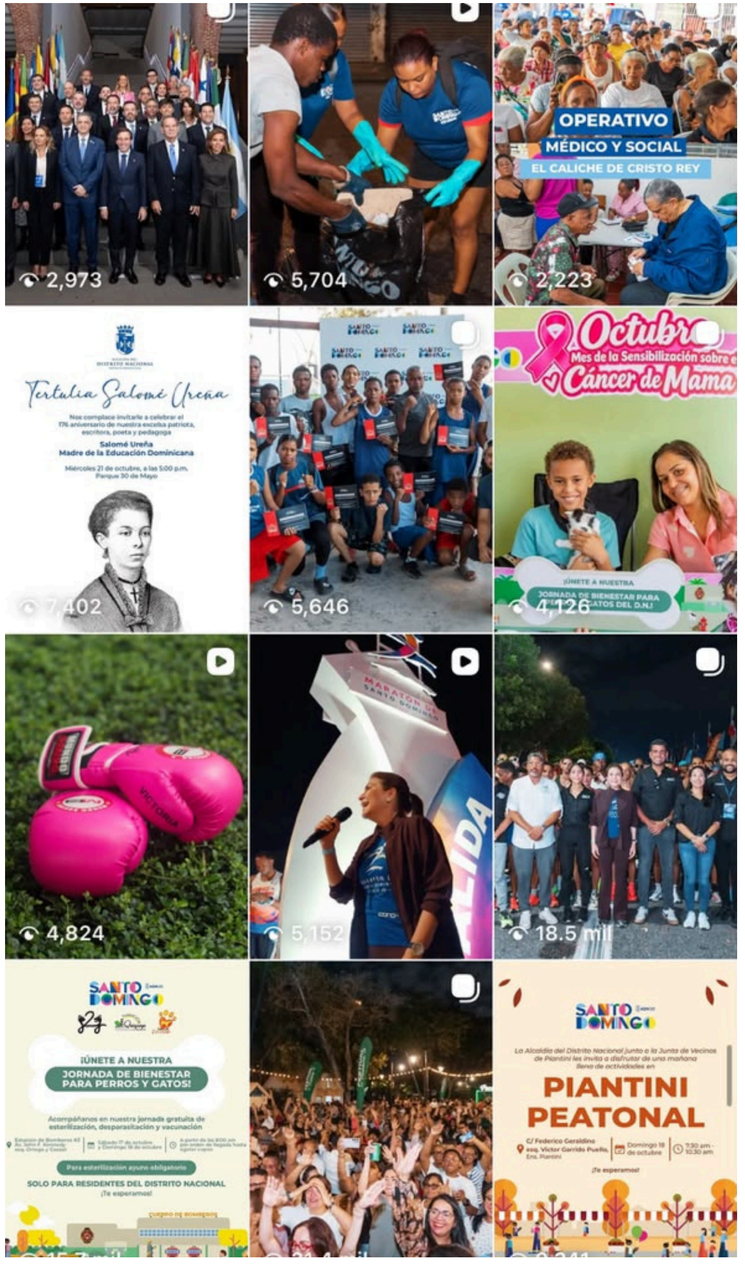
2,973
5,704
OPERATIVO
MÉDICO Y SOCIAL
EL CALICHE DE CRISTO REY
2,223
Tertulia Salomé Ureña
Nos complace invitarle a celebrar el
176 aniversario de nuestra escelsa patriota,
escritora, poeta y pedagoga
Salomé Ureña
Madre de la Educación Dominicana
Miércoles 21 de octubre, a las 5:00 p.m.
Parque 30 de Mayo
7,402
5,646
Octubre
Mes de la Sensibilización sobre el
Cáncer de Mama
4,126
4,824
5,152
18.5 mil
SANTO DOMINGO
¡ÚNETE A NUESTRA
JORNADA DE BIENESTAR
PARA PERROS Y GATOS!
Acompáñanos en nuestra jornada gratuita de
esterilización, desparasitación y vacunación
Para esterilización ayuno obligatorio
SOLO PARA RESIDENTES DEL DISTRITO NACIONAL
¡Te esperamos!
SANTO DOMINGO
La Alcaldía del Distrito Nacional junto a la Junta de Vecinos
de Piantini les invita a disfrutar de una mañana
llena de actividades en
PIANTINI
PEATONAL
C/ Federico Geraldino
esq. Víctor Garrido Puello,
Ens. Piantini
Domingo 18
de octubre
7:30 am -
10:30 am
¡Te esperamos!

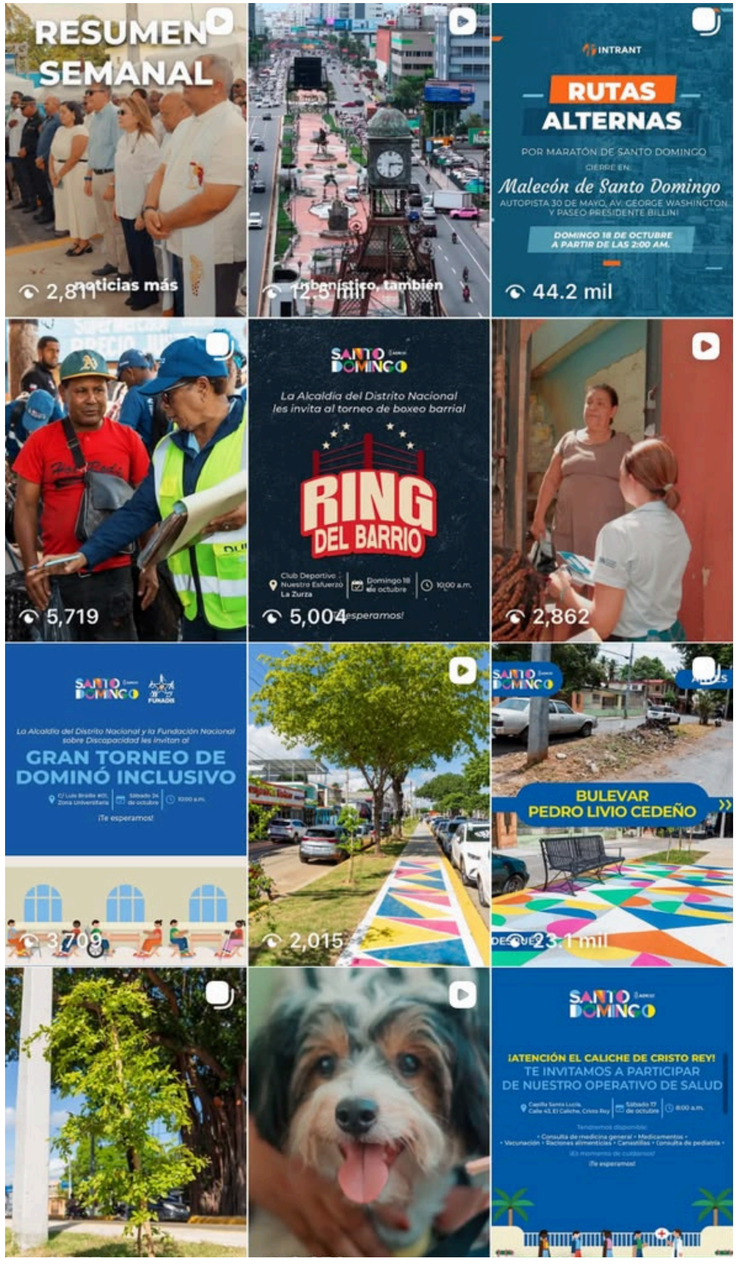
RESUMEN SEMANAL
2,811
noticias más
2.5 mil
dominicano, también
INTRANT
RUTAS
ALTERNAS
POR MARATÓN DE SANTO DOMINGO
CIERRE EN:
Malecón de Santo Domingo
AUTOPISTA 30 DE MAYO, AV. GEORGE WASHINGTON
Y PASEO PRESIDENTE BILLINI
DOMINGO 18 DE OCTUBRE
A PARTIR DE LAS 2:00 AM.
44.2 mil
5,719
SANTO DOMINGO
La Alcaldía del Distrito Nacional
les invita al torneo de boxeo barrial
RING
DEL BARRIO
Club Deportivo
Nuestra Esfuerzo
La Zurza
Domingo 18
de octubre
10:00 a.m.
5,004
esperamos!
2,862
SANTO DOMINGO
La Alcaldía del Distrito Nacional y la Fundación Nacional
sobre Discapacidad les invitan al
GRAN TORNEO DE
DOMINÓ INCLUSIVO
¡Te esperamos!
3,708
2,015
SANTO DOMINGO
BULEVAR
PEDRO LIVIO CEDEÑO
1 mil
SANTO DOMINGO
¡ATENCIÓN EL CALICHE DE CRISTO REY!
TE INVITAMOS A PARTICIPAR
DE NUESTRO OPERATIVO DE SALUD
¡Te esperamos!


Alerta Verde
Por Vaguada
SANTO DOMINGO
9,700

30.9 mil

6,459

14 mil

SALIDA
0
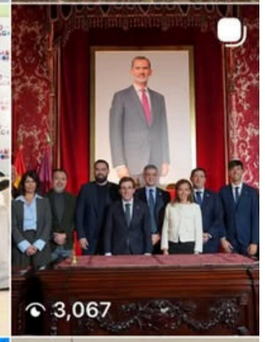
3,067

Nota Luctuosa
La Alcaldía del Distrito Nacional expresa su profundo pesar por el fallecimiento del arquitecto urbanista
Rafael Tomás Hernández
Destacado profesional cuya trayectoria estuvo estrechamente vinculada al desarrollo de la ciudad de Santo Domingo.
Como arquitecto, urbanista, constructor, investigador y profesor, dedicó años de trabajo al estudio y la transformación de la ciudad, dejando una huella en el ámbito de la arquitectura y el urbanismo dominicano.
La Alcaldía del Distrito Nacional extiende sus más sinceras condolencias a sus familiares, amigos y colegas, y se une al dolor que embarga a todos quienes tuvieron el privilegio de conocerle y compartir su vocación por la ciudad.
23 9
su alma.

SANTO DOMINGO
MT
PARQUE PADRE CASTELLANOS
18.3 mil

3,152

Más allá de un toque

4,035

SANTO DOMINGO
ESTE Octubre
HAZ DE LA PREVENCIÓN un hábito
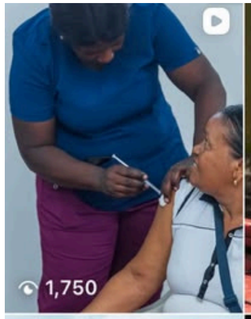
1,750

5,709

RESUMEN SEMANAL
2,056
semana.

24.7 mil

15.6 mil

13.9 mil

Alerta Amarilla
Por Vaguada
SANTO DOMINGO
34.5 mil

2,536

5,585

SANTO DOMINGO
¡ATENCIÓN HOYO DE BATE!
TE INVITAMOS A PARTICIPAR DE NUESTRO OPERATIVO DE SALUD
5,374

4,062
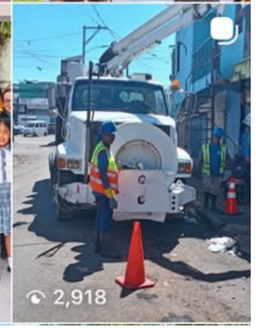
2,918

ADN
CUANDO TIRAS LA BASURA EN LA CALLE
LA CIUDAD SE INUNDA
10.7 mil

ANTES, DURANTE Y
DESPUÉS DE LAS LLUVIAS.
30 mil

Talking cities and health
with Santo Domingo, Dominican Republic
2,850

SANTO DOMINGO
LA LLUVIA NO TAPA LOS FILTRANTES...
LA BASURA SÍ
161 mil

11.1 mil

3,547
lucha de mucho más de

SANTO DOMINGO
AVISO A LA CIUDADANÍA
Les recomendamos NO SACAR LAS FUNDAS DE BASURA a las aceras y frentes, en tiempos de fuertes lluvias
¡Colaboremos con nuestra ciudad!
9,891

5,035

6,405

3,970

6,671

OPERATIVO
MÉDICO Y SOCIAL
HOYO DE BATE
3,683


15.3 mil
3,107
LO QUE MÁS ME GUSTA
DE SER NIÑA ES...
3,990
LIMPIEZA DE IMBORNALES
3,275
10 mil
1,703
4,838
10.8 mil
La Alcaldía Del Distrito Nacional les invita a disfrutar del
CONCIERTO CONMEMORATIVO
con la Banda de Música del Cuerpo de Bomberos del Distrito Nacional
Parque Colón, Ciudad Colonial
Lunes 12 de octubre
5:00 p.m.
¡Te esperamos!
8,433
5,829
INTRANT
CIERRE DE VÍA POR ACTIVIDAD
Cierre en la Autopista 30 de Mayo tramo comprendido entre la Av. Abraham Lincoln y Av. Gregorio Luperón
22.7 mil
5,592

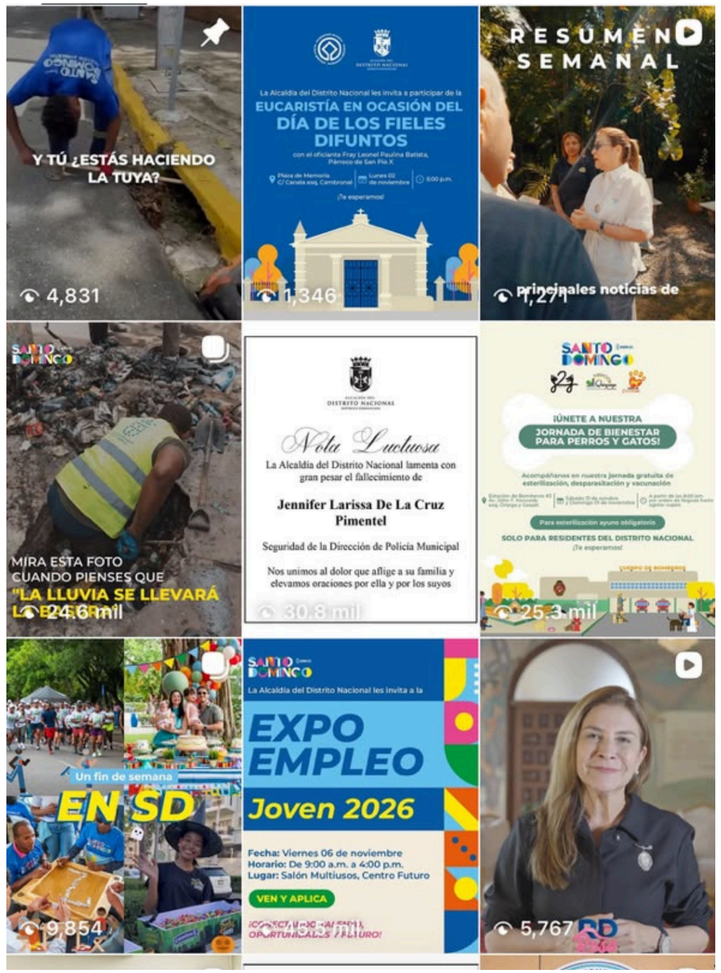
Y TÚ ¿ESTÁS HACIENDO LA TUYA?
4,831
La Alcaldía del Distrito Nacional les invita a participar de la
EUCARISTÍA EN OCASIÓN DEL DÍA DE LOS FIELES DIFUNTOS
con el oficiante Fray Leonel Paulina Batista, Párroco de San Pío X
Plaza de Memoria C/ Canela esq. Cambronal
Lunes 02 de noviembre
6:00 p.m.
¡Te esperamos!
1,346
RESUMEN SEMANAL
Principales noticias de
1,271
MIRA ESTA FOTO CUANDO PIENSES QUE "LA LLUVIA SE LLEVARÁ
24.6 mil
Nota Lucluosa
La Alcaldía del Distrito Nacional lamenta con gran pesar el fallecimiento de
Jennifer Larissa De La Cruz Pimentel
Seguridad de la Dirección de Policía Municipal
Nos unimos al dolor que aflige a su familia y elevamos oraciones por ella y por los suyos
30.8 mil
¡ÚNETE A NUESTRA JORNADA DE BIENESTAR PARA PERROS Y GATOS!
Acompáñanos en nuestra jornada gratuita de esterilización, desparasitación y vacunación
Para esterilización ayuno obligatorio
SOLO PARA RESIDENTES DEL DISTRITO NACIONAL
¡Te esperamos!
25.3 mil
Un fin de semana
EN SD
9,854
La Alcaldía del Distrito Nacional les invita a la
EXPO EMPLEO
Joven 2026
Fecha: Viernes 06 de noviembre
Horario: De 9:00 a.m. a 4:00 p.m.
Lugar: Salón Multiusos, Centro Futuro
VEN Y APLICA
5,767

PARQUE IBEROAMÉRICA

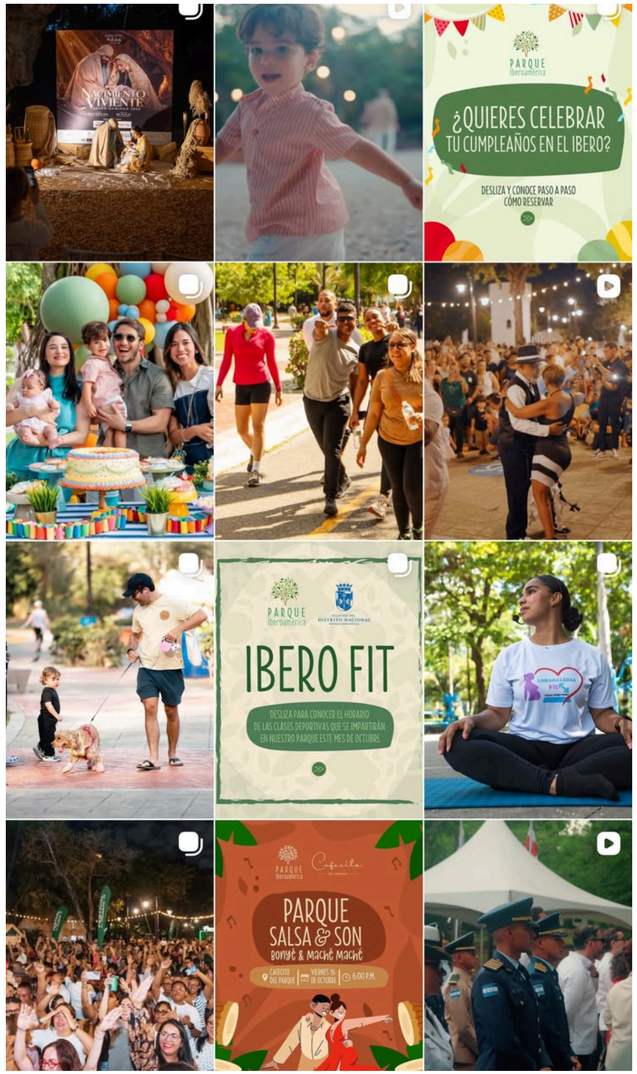

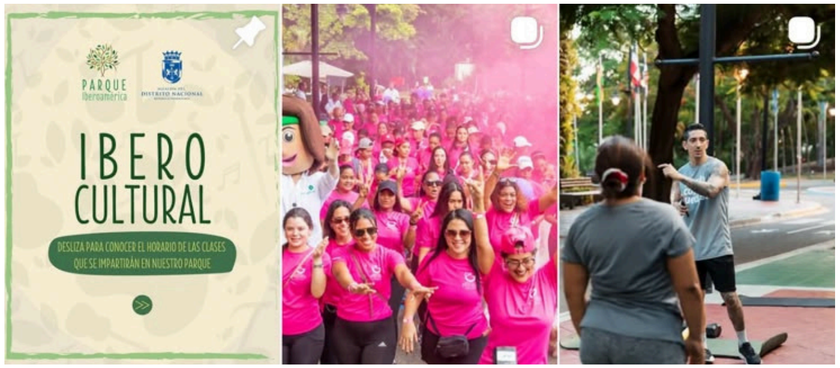

CENTRO FUTURO



MIRADOR SUR

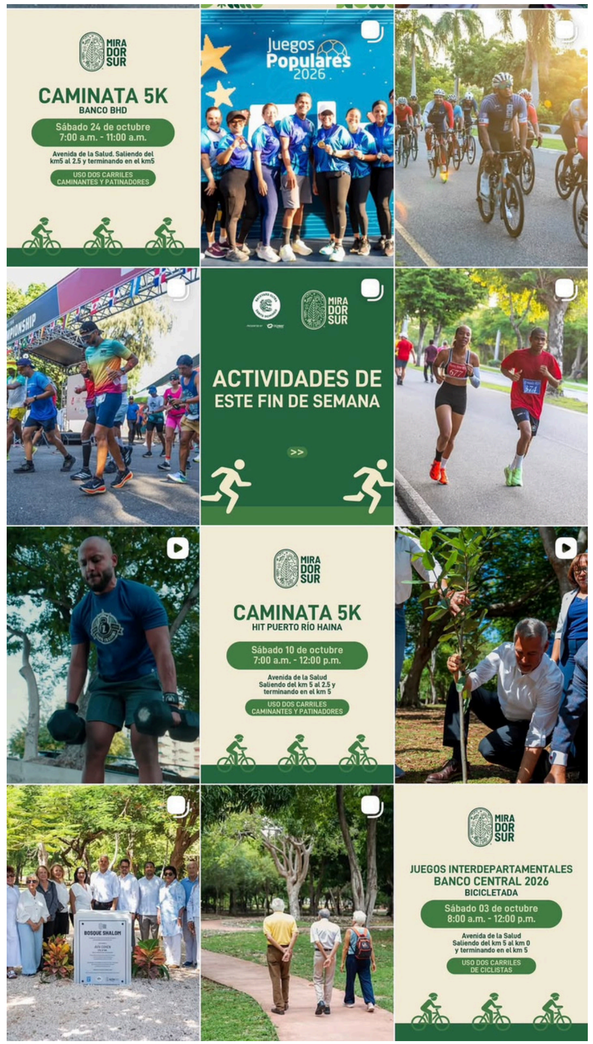
CAMINATA 5K
BANCO BHD
Sábado 24 de octubre
7:00 a.m. - 11:00 a.m.
Avenida de la Salud. Saliendo del km5 al 2.5 y terminando en el km5
USO DOS CARRILES CAMINANTES Y PATINADORES
Juegos Populares 2026
ACTIVIDADES DE ESTE FIN DE SEMANA
CAMINATA 5K
HIT PUERTO RÍO HAINA
Sábado 10 de octubre
7:00 a.m. - 12:00 p.m.
Avenida de la Salud Saliendo del km 5 al 2.5 y terminando en el km 5
USO DOS CARRILES CAMINANTES Y PATINADORES
JUEGOS INTERDEPARTAMENTALES
BANCO CENTRAL 2026
BICICLETADA
Sábado 03 de octubre
8:00 a.m. - 12:00 p.m.
Avenida de la Salud Saliendo del km 5 al km 0 y terminando en el km 5
USO DOS CARRILES DE CICLISTAS


MIRADOR FIT
Plazoleta Núñez de Cáceres
CLASES FUNCIONALES
Warrior Fitness
Todos los sábados
7:00 a.m. a 8:00 a.m.
ACTIVIDADES DE ESTE FIN DE SEMANA
AVISO
La Avenida de la Salud permanecerá cerrada durante todo el día de hoy, miércoles 28, y mañana, jueves 29 de octubre, debido a trabajos de poda y mantenimiento de luminarias.
Agradecemos su comprensión y le exhortamos utilizar rutas alternas.

MALECÓN SD

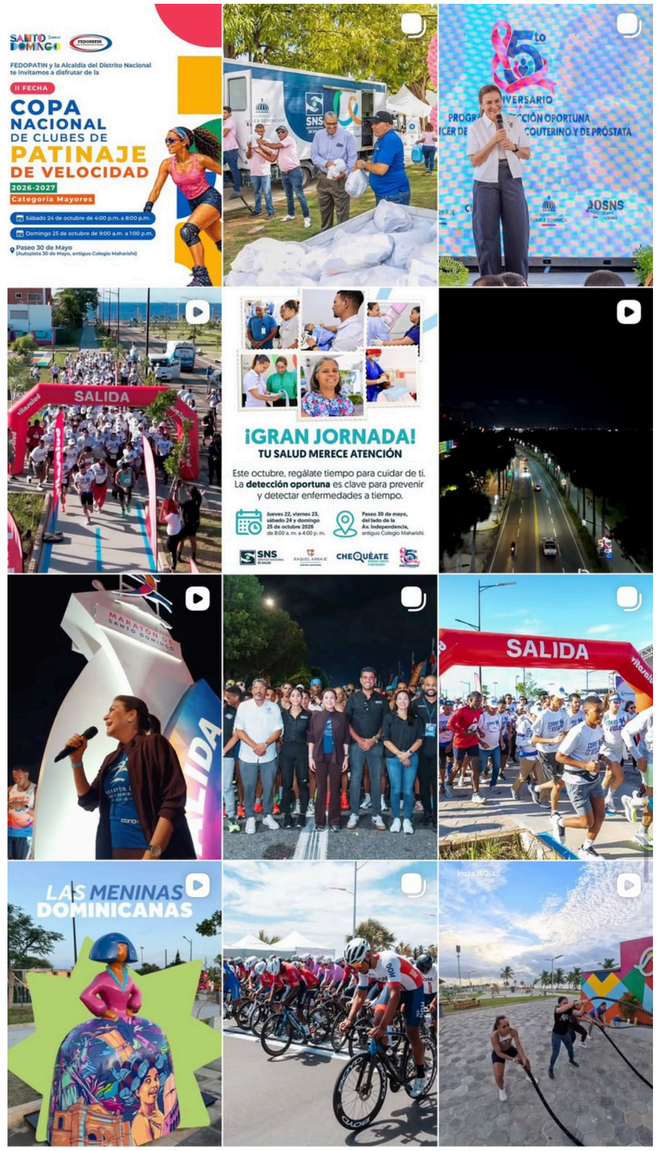
FEDOPATIN y la Alcaldía del Distrito Nacional
te invitamos a disfrutar de la
II FECHA
COPA
NACIONAL
DE CLUBES DE
PATINAJE
DE VELOCIDAD
2026-2027
Categoría Mayores
Sábado 24 de octubre de 4:00 p.m. a 8:00 p.m.
Domingo 25 de octubre de 9:00 a.m. a 1:00 p.m.
Paseo 30 de Mayo
(Autopista 30 de Mayo, antiguo Colegio Maharishi)
SALIDA
¡GRAN JORNADA!
TU SALUD MERECE ATENCIÓN
Este octubre, regálate tiempo para cuidar de ti.
La detección oportuna es clave para prevenir
y detectar enfermedades a tiempo.
Jueves 22, viernes 23,
sábado 24 y domingo
25 de octubre 2026
de 8:00 a. m. a 4:00 p. m.
Paseo 30 de mayo,
del lado de la
Av. Independencia,
antiguo Colegio Maharishi.
SNS
CHEQUÉATE
SALIDA
LAS MENINAS
DOMINICANAS

