DIFUSIÓN DE REDES SOCIALES OCTUBRE 2026






Publicaciones
alcaldiascrd
alcaldiascrd
45 3 7 8
Les gusta a pablonovasp y otros
alcaldiascrd San Cristóbal fortalece las acciones preventivas ante las lluvias pronosticadas.
El alcalde Nelson de la Rosa encabezó este jueves una reunión del Comité Municipal de Prevención, Mitigación y Respuesta (CM-PMR), con la participación de representantes de los organismos de socorro y autoridades policiales y militares.
Durante el encuentro, se coordinaron medidas preventivas ante las lluvias


Publicaciones
alcaldiascrd
alcaldiascrd
45 3 7 8
Les gusta a pablonovasp y otros
alcaldiascrd San Cristóbal fortalece las acciones preventivas ante las lluvias pronosticadas.
El alcalde Nelson de la Rosa encabezó este jueves una reunión del Comité Municipal de Prevención, Mitigación y Respuesta (CM-PMR), con la participación de representantes de los organismos de socorro y autoridades policiales y militares.
Durante el encuentro, se coordinaron medidas preventivas ante las lluvias

Publicaciones
alcaldiascrd



57 13 3 3

Les gusta a **jose.matos.7739** y **otros**

alcaldiascrd 🧹💚 Alcaldía de San Cristóbal y comunitarios se unen en jornada de limpieza en Pueblo... más

Publicaciones
alcaldiascrd

alcaldiascrd



35 7 2 6

Les gusta a **meliannycabrera** y **otros**

alcaldiascrd 💰🏘️ Ayuntamiento de San Cristóbal destinará RD$63 millones al Presupuesto Participativo Municipal 2027

El Concejo de Regidores del Ayuntamiento de San Cristóbal aprobó por unanimidad una partida de RD$63 millones para el Presupuesto Participativo Municipal (PPM) de 2027, destinada a la ejecución de obras comunitarias.


Publicaciones
alcaldiascrd
alcaldiascrd y detodoconlen...
PALACIO MUNICIPAL
63 millones en Presupuesto Participativo Municipal en 2027 tiene Ayuntamiento San Cristóbal
42 4 1
Les gusta a imblandino y otros detodoconlenyiradio Sesenta y tres millones habrá para obras comunitarias en el Presupuesto Participativo Municipal (PPM) del Ayuntamiento de San Cristóbal (ASC) para el 2027.


Publicaciones
alcaldiascrd
alcaldiascrd y reconocidos
Reconocidos
Alcaldía de San Cristóbal impulsa coordinación para una ciudad más segura
48 3 2
Les gusta a diomaris.d y otros reconocidos El alcalde Nelson de la Rosa participó en la Mesa de Seguridad, Ciudadanía y Género, donde abordó con Faride Raful acciones para fortalecer la seguridad, la prevención y la convivencia en San Cristóbal.

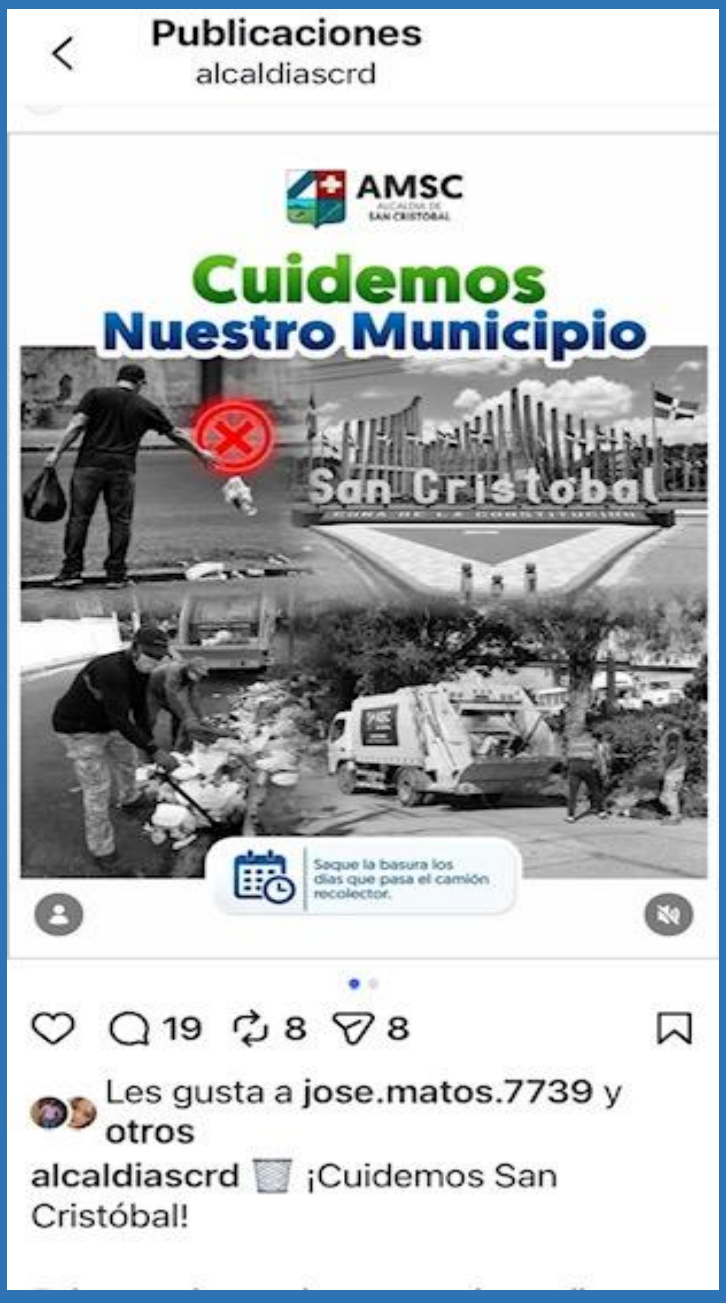
Publicaciones
alcaldiascrd
AMSC
ALCALDÍA DE SAN CRISTÓBAL
Cuidemos
Nuestro Municipio
San Cristobal
Saque la basura los días que pasa el camión recolector.
19
8
8
Les gusta a jose.matos.7739 y otros
alcaldiascrd ¡Cuidemos San Cristóbal!

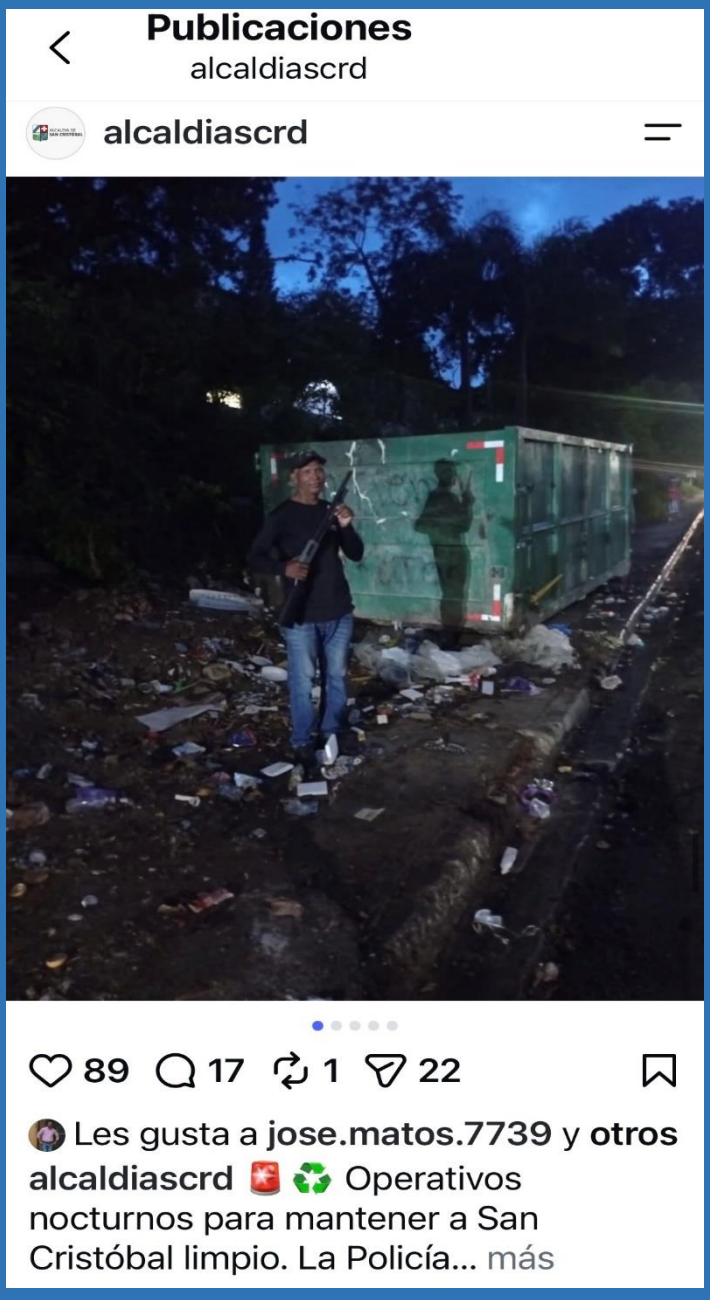
Publicaciones
alcaldiascrd
alcaldiascrd
89
17
1
22
Les gusta a jose.matos.7739 y otros
alcaldiascrd Operativos nocturnos para mantener a San Cristóbal limpio. La Policía... más