CAPTURES DE LAS REDES SOCIALES CORRESPONDIENTE OCTUBRE 2026



Publicaciones Más

Ayuntamiento del Municipio...

1 oct. ·

Ven a caminar con nosotros por ... más



7 1

Publicaciones Más

Ayuntamiento del Municipio...

Contenido de IA · 1 oct. ·

Al concluir septiembre compartimos algunas celebraciones de ese m... más



4 1

Publicaciones Más

Ayuntamiento del Municipio...

2 oct. ·

Con alegría iniciamos este viernes los ajustes necesarios para inaugur... más







45 12 5

Publicaciones Más

Ayuntamiento del Municipio...

8 oct. ·

Atención! La Caminata por la Lu... más



8

Publicaciones Más

Ayuntamiento del Municipio...

8 oct. ·

Con la Proclama del Presupuest... más



11 5 1

Publicaciones Más

Ayuntamiento del Municipio...

10 oct. ·

Que Dios siga dando vida y salu... más

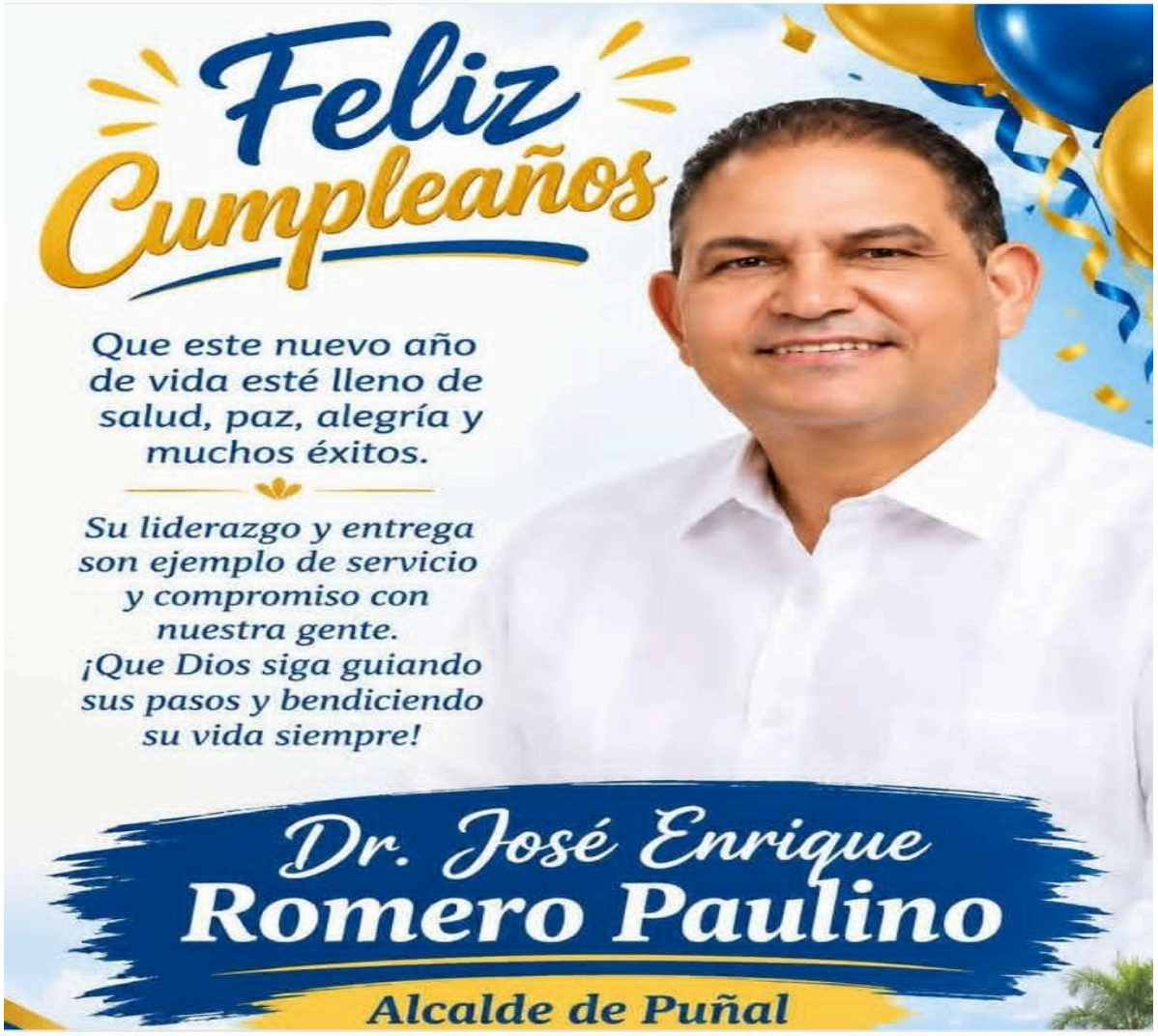

83 62 3

Publicaciones Más

Ayuntamiento del Municipio d... actualizó su foto del perfil.

12 oct. ·



2

Publicaciones Más

Ayuntamiento del Municipio... actualizó su foto de portada.

12 oct. ·



3

Publicaciones Más

Ayuntamiento del Municipio...

12 oct. ·

Estamos construyendo una cisterna en el Centro Educativo Francisc... más



15 5 1

Publicaciones Más

Ayuntamiento del Municipio...

15 oct. ·

Te invitamos a seguir la entrevis... más



19 2 2

Publicaciones Más

Ayuntamiento del Municipio...

15 oct. ·

Caminemos juntos este viernes ... más



4 1

Publicaciones Más

Ayuntamiento del Municipio...

19 oct. ·

Alcaldía de Puñal se une al Mes Rosa y promueve la prevención del Cá... más



19 2

Publicaciones Más

Ayuntamiento del Municipio...

25 oct. ·

Para este lunes nos juntamos e... más



9 5 2

Publicaciones Más

Ayuntamiento del Municipio...

25 oct. ·

Desde este martes iniciamos la... más



3 1 3

Publicaciones Más

Ayuntamiento del Municipio...

26 oct. ·

Realizamos este lunes la Proclama o Lanzamiento del Presupuesto P... más



17 3

Publicaciones Más

Ayuntamiento del Municipio...

Contenido de IA · 27 oct. ·

A las comunidades de San Anto... más



1

Publicaciones Más

Ayuntamiento del Municipio...

Contenido de IA · 27 oct. ·

A las comunidades de Puñal Lo... más



2 1

Publicaciones Más

Ayuntamiento del Municipio...

27 oct. ·

Continuamos en nuestro municipio junto al Ministerio de Interior y P... más







3 1

Publicaciones Más

Ayuntamiento del Municipio...

27 oct. ·

Jornada de Iluminación Navideña 2026 en Matanzas Adentro, Ede... más



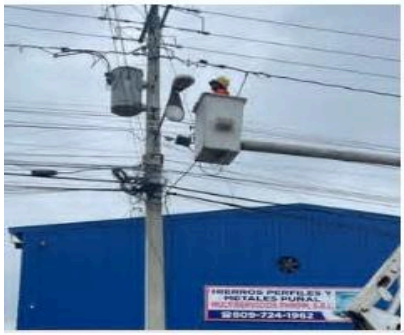





5 1

Publicaciones Más

Ayuntamiento del Municipio...

27 oct. ·

Jornada de Iluminación Navideña 2026 Carretera Principal de Mat... más







21 20 2

Publicaciones Más

Ayuntamiento del Municipio...

27 oct. ·

Jornada de Iluminación Navideña 2026 en Puñal San José, Edenor... más







17 9 1

Municipio...

27 oct. ·

Jornada de Iluminación Navideña 2026 en Monte Adentro, Edenor... más



7 5 3

Publicaciones Más

Ayuntamiento del Municipio...

6 d ·

Asamblea Comunitaria Consultiva del Presupuesto Participativo Muni... más







5

Publicaciones Más

Ayuntamiento del Municipio...

27 oct. ·

Asamblea Comunitaria Consultiva del Presupuesto Participativo Muni... más







8 3 2

Publicaciones Más

Ayuntamiento del Municipio...

28 oct. ·

A las comunidades de Arenoso, ... más



2 1

Publicaciones Más

Ayuntamiento del Municipio...

28 oct. ·

A las comunidades de Laguna P... más



2 2

Publicaciones Más

Ayuntamiento del Municipio...
28 oct. ·

JC Noticias
28 oct. ·

Este miércoles siguen las Asambleas Comunitarias d... más





1

Publicaciones Más

Ayuntamiento del Municipio...

28 oct. ·

Asamblea Comunitaria Consultiva del Presupuesto Participativo Muni... más



3 1

Publicaciones Mas

Ayuntamiento del Municipio...

28 oct. ·

Asamblea Comunitaria Consultiva del Presupuesto Participativo Muni... más







6

Publicaciones Más

Ayuntamiento del Municipio...

Contenido de IA · 29 oct. ·

A Matanzas le toca este jueves l... más



1

Publicaciones Más

Ayuntamiento del Municipio...

6 d ·

Seguimos con la Jornada de Iluminación Navideña 2026 en P... más



10 1 2

Publicaciones Más

Ayuntamiento del Municipio...

6 d ·

Calles de Los García en Laguna Prieta, asfaltadas, con aceras, badenes... más



20 9 4

Municipio...

6 d ·

Con una gran asistencia finalizamos este jueves en Matanzas las As... más



7 2