AYUNTAMIENTO MUNICIPAL
SABANA GRANDE DE BOYA
GESTION 2024-2028

DIFUSIÓN REDES SOCIALES – OCTUBRE 2026

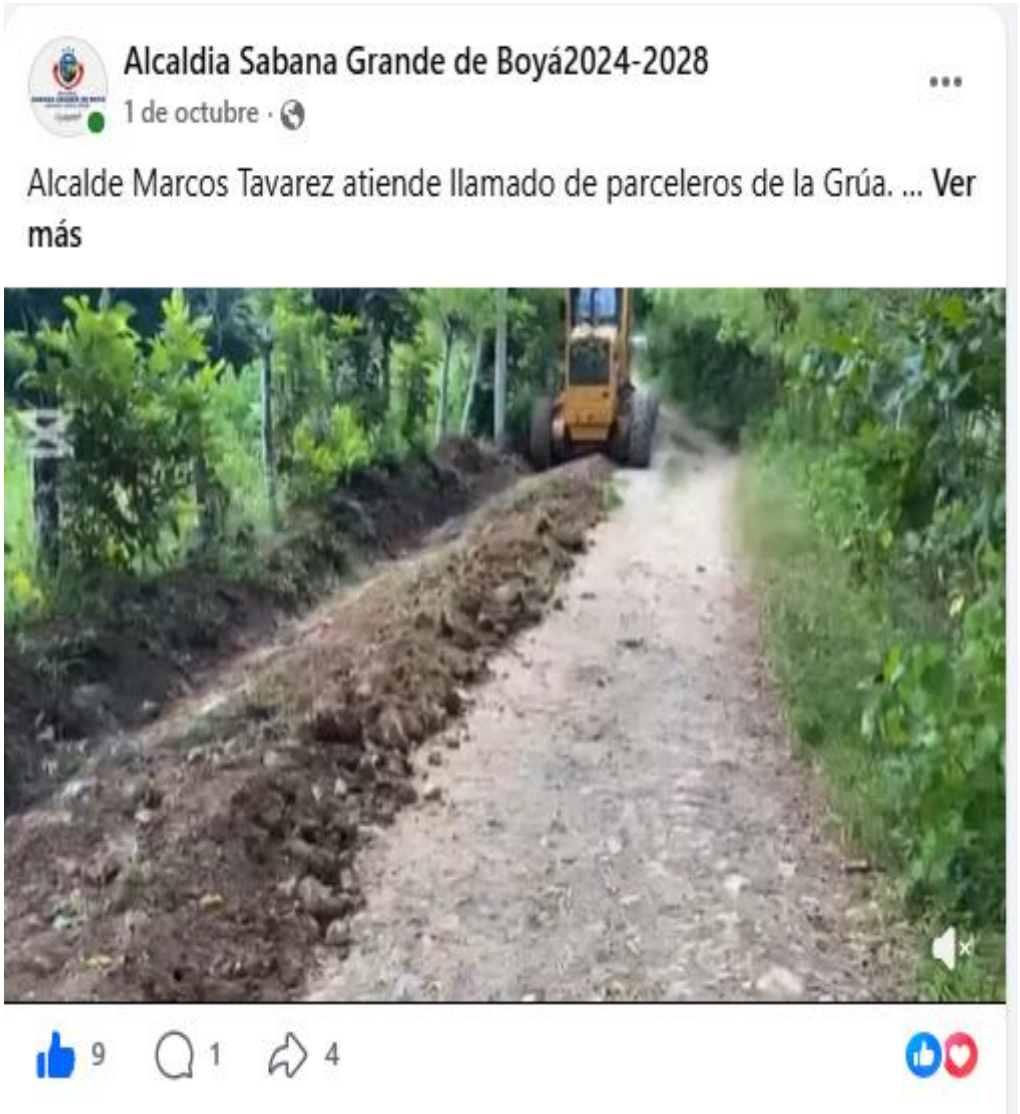

Alcaldia Sabana Grande de Boyá2024-2028

5 de octubre ·

Alcaldía continúa trabajos en el tramo Autovía–Las Charcas y acondiciona camino vecinal Tala de Sánchez... **Ver más**

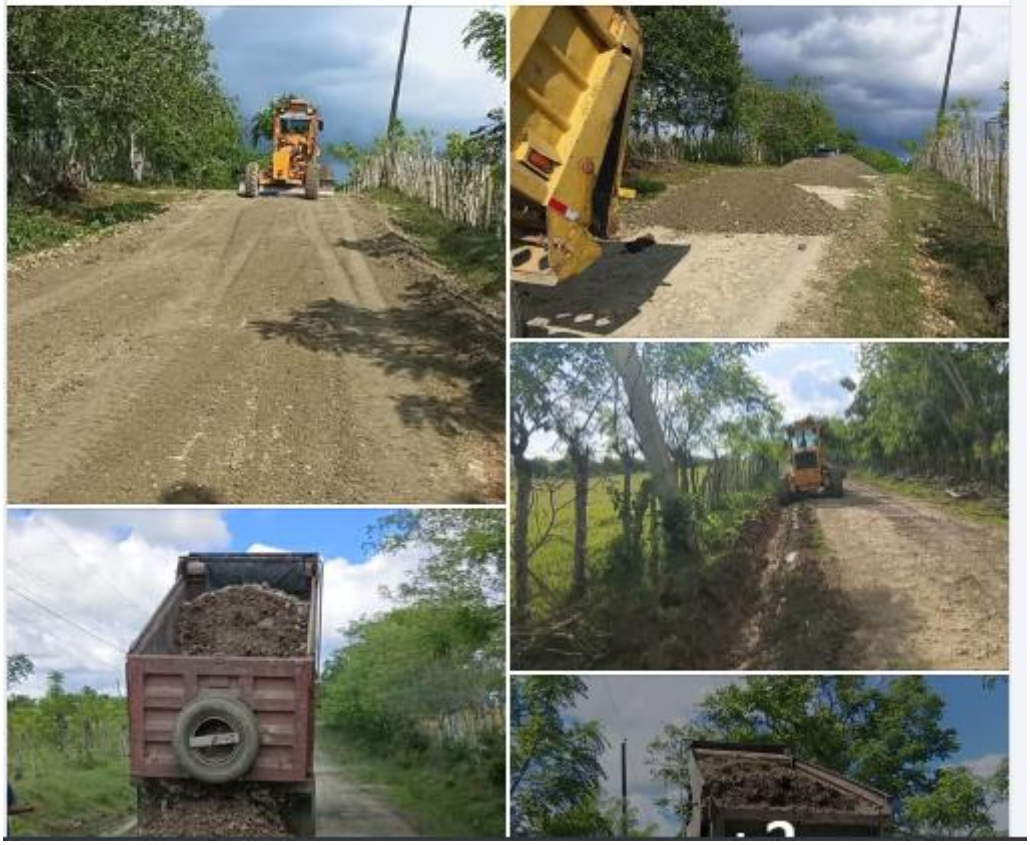

Alcaldia Sabana Grande de Boyá2024-2028

8 de octubre a las 9:33 pn ·

Alcaldía de Sabana Grande de Boyá coordina acciones con Salud Pública para atender a personas con problemas de salud mental que deambulan por las calles... **Ver más**



Alcaldia Sabana Grande de Boyá2024-2028

9 de octubre a las 6:27 pn ·



Alcaldia Sabana Grande de Boyá2024-2028

Contenido de IA · 12 de octubre a las 10:02 am ·

🇩🇴 12 DE OCTUBRE | DÍA DE LA RAZA

U... Ver más



Alcaldia Sabana Grande de Boyá2024-2028

15 de octubre a las 2:37 pm ·

El Departamento de Gestión Ambiental de la Alcaldía realiza trabajos de bacheo y acondicionamiento en cañadas del municipio, como parte de las medidas preventivas ante ... **Ver más**



Alcaldia Sabana Grande de Boyá2024-2028

16 de octubre a las 12:06 pm ·

ALCALDÍA DE SABANA GRANDE DE BOYÁ CONTINÚA JORNADA DE LIMPIEZA Y ACONDICIONAMIENTO DE CAÑADAS... **Ver más**







Alcaldia Sabana Grande de Boyá2024-2028

19 de octubre a las 8:14 am ·

AVISO A LA CIUDADANÍA... Ver más



Alcaldia Sabana Grande de Boyá2024-2028

19 de octubre a las 8:32 pm ·

La Alcaldía Municipal de Sabana Grande de Boyá realizó jornadas de mantenimiento en parques, plays y canchas de varias comunidades del municipio.... Ver más







Alcaldia Sabana Grande de Boyá2024-2028

20 de octubre a las 12:17 pm ·

La Alcaldía continúa la limpieza y el acondicionamiento de cañadas...
Ver más



Alcaldia Sabana Grande de Boyá2024-2028

20 de octubre a las 8:20 pn ·

SEGURIDAD CIUDADANA | OPERATIVO DE ILUMINACIÓN... **Ver más**



Alcaldia Sabana Grande de Boyá2024-2028

22 de octubre a las 1:53 pm ·

Alcalde Marcos Tavárez entrega escritorio a la Dirección Central de Investigación (DICRIM)... **Ver más**







Alcaldia Sabana Grande de Boyá2024-2028

22 de octubre a las 8:29 pn ·

SEGURIDAD CIUDADANA... Ver más



Alcaldia Sabana Grande de Boyá2024-2028
26 de octubre a las 6:29 pn ·

Funsoccan conmemora su XVII aniversario y se une a la sensibilización sobre el cáncer de mama... **Ver más**



Alcaldia Sabana Grande de Boyá2024-2028

27 de octubre a las 8:48 pn ·

La Alcaldía Municipal de Sabana Grande de Boyá invita a la comunidad en general a participar en la sesión ordinaria que se celebrará este jueves 29 de octubre, a las 9:... **Ver más**



Alcaldia Sabana Grande de Boyá2024-2028
28 de octubre a las 10:32 am ·

Desperfectos mecánicos afectan rutas de recogida de residuos en Sabana Grande de Boyá... **Ver más**



22 12 6

Ver más comentarios

Joel David Mejia Carpio · 1 sem
Muchas gracias por la información

Responder

C/ 27 de Febrero No. 01, Sabana Grande de Boyá, Prov. Monte Plata, R.D
Tel.: (829) 895-6729 - Mail: info@alcaldiasgb.gob.do