

Fecha: 31/12/2022

Nombre del Establecimiento de Salud:

Servicio Regional Correspondiente:

		Porcentaje de Cumplimiento	90,9%
No.	Almacén de Medicamentos e Insumos	Si / No	No Aplica
1	¿TODAS LAS ÁREAS DEL ALMACÉN ESTÁN DEBIDAMENTE DELIMITADAS E IDENTIFICADAS? (ÁREA DE RECEPCIÓN, ALMACENAMIENTO, DISPENSACIÓN, DE ADMINISTRACIÓN, ETC.)	Si	
2	¿SE ENCUENTRAN LIBRES LAS PUERTAS Y LOS ESPACIOS ENTRE LOS ESTANTES Y PALETAS?	Si	
3	¿EXISTE BUENA ILUMINACIÓN?	Si	
4	¿ALMACÉN LIBRE DE HUMEDAD, GOTERAS Y FILTRACIONES?	Si	
5	¿SE ENCUENTRAN AL DÍA LOS REGISTROS DE TEMPERATURA Y HUMEDAD?	Si	
6	¿LA TEMPERATURA SE ENCUENTRA DENTRO DE LOS LÍMITES PERMITIDOS? AMBIENTAL ENTRE 15 Y 30 °C Y CADENA DE FRÍO DE 2 A 8°C	Si	
7	¿SE ENCUENTRAN EN BUEN ESTADO, LIMPIOS Y ORDENADOS LOS ESTANTES Y PALLETS?	Si	
8	¿SE ENCUENTRAN LIMPIOS LOS PISOS, PAREDES Y TECHOS?	Si	
9	¿LOS MEDICAMENTOS ESTÁN COLOCADOS GUARDANDO DISTANCIA DE LAS PAREDES, TECHO Y PISO?	Si	
10	¿LOS MEDICAMENTOS SE ENCUENTRAN PROTEGIDOS DE LA LUZ DIRECTA DEL SOL O LUZ BLANCA (FLUORESCENTE)?	Si	
11	¿LOS MEDICAMENTOS DE FECHA DE EXPIRACIÓN MÁS PRÓXIMA SE ENCUENTRAN EN PRIMER PLANO, ORDENADOS SEGÚN PEPE? (PRIMERO EN EXPIRAR, PRIMERO EN ENTREGAR)	Si	
12	¿LOS MEDICAMENTOS SENSIBLES A LA LUZ, TEMPERATURA Y HUMEDAD, ESTÁN ALMACENADOS ADECUADAMENTE?	Si	
13	¿EL EMPAQUE DE LOS MEDICAMENTOS E INSUMOS SANITARIOS SE ENCUENTRA EN BUEN ESTADO?	Si	
14	¿AUSENCIA DE MEDICAMENTOS EXPIRADOS?	Si	
15	¿AUSENCIA DE MEDICAMENTOS EN MAL ESTADO?	Si	
16	¿SEPARA LOS MEDICAMENTOS E INSUMOS SANITARIOS EXPIRADOS O EN MAL ESTADO?	Si	
17	¿AUSENCIA DE INSECTOS, ROEDORES Y OTROS?	Si	
18	¿CUENTA CON EXTINGUIDOR DE INCENDIOS FUNCIONANDO Y BIEN UBICADO?	Si	
19	¿LOS DETERGENTES O PRODUCTOS TÓXICOS QUE PUEDAN DAÑAR A LOS MEDICAMENTOS E INSUMOS SANITARIOS SON GUARDADOS EN UN LUGAR DIFERENTE AL ALMACÉN?	Si	
20	¿SE ENCUENTRAN OPERATIVOS TODOS LOS EQUIPOS ELÉCTRICOS DEL ALMACÉN?	Si	
21	¿TODO EL PERSONAL TIENE A LA MANO SU MANUAL DE PROCEDIMIENTOS?	Si	
22	¿EL PERSONAL CONOCE Y APLICA CORRECTAMENTE LOS PROCEDIMIENTOS?	Si	
23	¿SE HAN EFECTUADO LOS INVENTARIOS, SEÑALADOS EN EL PROCEDIMIENTO?	Si	
24	¿COINCIDE EL CONTEO REALIZADO CON LO REGISTRADO EN EL SOFTWARE O TCE-TARJETA DE CONTROL DE EXISTENCIA?	Si	
25	¿ESTÁN ADECUADAMENTE ELABORADOS Y ARCHIVADOS LOS DOCUMENTOS DE INGRESO Y SALIDA DE PRODUCTOS DEL ALMACÉN?	Si	
26	¿EL PERSONAL EVITA COMER, BEBER O FUMAR DENTRO DEL ALMACÉN?	Si	
27	¿EL PERSONAL UTILIZA LOS IMPLEMENTOS DE SEGURIDAD?	Si	
28	¿TUVO DISPONIBLE TODOS LOS MEDICAMENTOS TRAZADORES LOS ÚLTIMOS 6 MESES?		No

o/o Su



No.	Farmacia Central	Si / No Aplica	No
1	¿EL ÁREA SE ENCUENTRA LIMPIA Y ORDENADA?	SI	
2	¿EL ÁREA CUENTA CON ILUMINACIÓN Y VENTILACIÓN?	SI	
3	¿EL ÁREA SE ENCUENTRA LIBRE DE HUMEDAD Y FILTRACIONES?	SI	
4	¿LOS MEDICAMENTOS E INSUMOS SE ENCUENTRAN PROTEGIDO DE LA LUZ DIRECTA DEL SOL O DE LA LUZ BLANCA FLUORESCENTE?	SI	
5	¿EL ESPACIO FÍSICO ES APROPIADO PARA EL VOLUMEN Y LA CANTIDAD DE PRODUCTO QUE SE MANEJAN?	No	
6	¿EL ÁREA DE FARMACIA CUENTA CON ÁREAS DELIMITADAS Y DIFERENCIADAS: ÁREA DE RECEPCIÓN, ALMACENAMIENTO, DISPENSACIÓN Y DE ADMINISTRACIÓN?	SI	
7	¿EL ÁREA DE FARMACIA CUENTA CON PUERTAS Y VENTANAS QUE GARANTIZAN LA SEGURIDAD DE LOS PRODUCTOS?	SI	
8	¿EL ACCESO AL ÁREA DE FARMACIA SE LIMITA SOLO A PERSONAL AUTORIZADO?	SI	
9	¿LAS GÓNDOLAS O VITRINAS SE ENCUENTRAN UBICADAS EN FORMA DE U O L - FACILITANDO EL DESPLAZAMIENTO DE PERSONAS Y PRODUCTOS EN EL ÁREA?	SI	
10	¿CUENTAN CON TARIMAS PARA LA UBICACIÓN DE LOS PRODUCTOS DE GRAN CANTIDAD Y VOLUMEN?	SI	
11	¿LA FARMACIA ESTA CLIMATIZADA Y MANTIENE TEMPERATURA INFERIORES A LOS 30°C?	SI	
12	¿EL ÁREA DE FARMACIA CUENTAN CON MESETAS PARA LA PREPARACIÓN DE LOS PEDIDOS?	SI	
13	¿REALIZA EN LAS DIFERENTES ÁREAS DE FARMACIA EL CONTROL Y REGISTRO DIARIO DE LA TEMPERATURA Y LA HUMEDAD Y DENTRO DE LAS NEVERAS?	No	
14	¿ORGANIZA Y UTILIZA LOS PRODUCTOS SEGÚN METODOLOGÍA PEPE (PRIMERO EN EXPIRAR, PRIMERO EN ENTREGAR)?	SI	
15	¿ACTUALIZA DIARIAMENTE LAS TARJETAS DE CONTROL DE EXISTENCIA DE MEDICAMENTOS E INSUMOS?	SI	
16	¿SE BARREN Y LIMPIAN LOS PISOS DIARIAMENTE?	SI	
17	¿SE ELIMINARON DE FARMACIA LA BASURA Y OTROS DESECHOS (CAJAS, CARTONES)?	SI	
18	¿SE REALIZO EL INVENTARIO FÍSICO Y SE ACTUALIZO LAS TARJETAS DE CONTROL DE EXISTENCIA?	SI	
19	¿REALIZO LA INSPECCIÓN VISUAL Y CONTROLO LA FECHA DE VENCIMIENTO DE LOS PRODUCTOS?	SI	
20	¿SE DAN DE BAJA LOS PRODUCTOS VENCIDOS O DAÑADOS?	SI	
No.	Farmacia de Emergencia	Si / No Aplica	No
1	¿EL ÁREA SE ENCUENTRA LIMPIA Y ORDENADA?	SI	
2	¿EL ÁREA CUENTA CON ILUMINACIÓN Y VENTILACIÓN?	SI	
3	¿EL ÁREA SE ENCUENTRA LIBRE DE HUMEDAD Y FILTRACIONES?	SI	
4	¿LOS MEDICAMENTOS E INSUMOS SE ENCUENTRAN PROTEGIDO DE LA LUZ DIRECTA DEL SOL O DE LA LUZ BLANCA FLUORESCENTE?	SI	
5	¿EL ESPACIO FÍSICO ES APROPIADO PARA EL VOLUMEN Y LA CANTIDAD DE PRODUCTO QUE SE MANEJAN?	No	
6	¿EL ÁREA DE FARMACIA CUENTA CON ÁREAS DELIMITADAS Y DIFERENCIADAS: ÁREA DE RECEPCIÓN, ALMACENAMIENTO, DISPENSACIÓN Y DE ADMINISTRACIÓN?	No	
7	¿EL ÁREA DE FARMACIA CUENTA CON PUERTAS Y VENTANAS QUE GARANTIZAN LA SEGURIDAD DE LOS PRODUCTOS?	SI	
8	¿EL ACCESO AL ÁREA DE FARMACIA SE LIMITA SOLO A PERSONAL AUTORIZADO?	SI	
9	¿LAS GÓNDOLAS O VITRINAS SE ENCUENTRAN UBICADAS EN FORMA DE U O L - FACILITANDO EL DESPLAZAMIENTO DE PERSONAS Y PRODUCTOS EN EL ÁREA?	SI	
10	¿CUENTAN CON TARIMAS PARA LA UBICACIÓN DE LOS PRODUCTOS DE GRAN CANTIDAD Y VOLUMEN?	SI	
11	¿LA FARMACIA ESTA CLIMATIZADA Y MANTIENE TEMPERATURA INFERIORES A LOS 30°C?	SI	

no se gta



12	¿EL ÁREA DE FARMACIA CUENTAN CON MESETAS PARA LA PREPARACIÓN DE LOS PEDIDOS?	SI
13	¿REALIZA EN LAS DIFERENTES ÁREAS DE FARMACIA EL CONTROL Y REGISTRO DIARIO DE LA TEMPERATURA Y LA HUMEDAD Y DENTRO DE LAS NEVERAS?	No
14	¿ORGANIZA Y UTILIZA LOS PRODUCTOS SEGÚN METODOLOGÍA PEPE (PRIMERO EN EXPIRAR, PRIMERO EN ENTREGAR)?	SI
15	¿ACTUALIZA DIARIAMENTE LAS TARJETAS DE CONTROL DE EXISTENCIA DE MEDICAMENTOS E INSUMOS?	No Aplica
16	¿SE BARREN Y LIMPIAN LOS PISOS DIARIAMENTE?	SI
17	¿SE ELIMINARON DE FARMACIA LA BASURA Y OTROS DESECHOS (CAJAS , CARTONES)?	SI
18	¿SE REALIZO EL INVENTARIO FÍSICO Y SE ACTUALIZO LAS TARJETAS DE CONTROL DE EXISTENCIA?	No Aplica
19	¿REALIZO LA INSPECCIÓN VISUAL Y CONTROLO LA FECHA DE VENCIMIENTO DE LOS PRODUCTOS?	SI
20	¿SE DAN DE BAJA LOS PRODUCTOS VENCIDOS O DAÑADOS?	SI



LISTADO DE MEDICAMENTOS TRAZADORES Y PROGRAMAS					
		CEAS	ARV	TB	PF
		100%	78%	76%	63%
REF.	NOMBRE	CONCENTRACIÓN	FORMA FARMACÉUTICA	PRESENTACIÓN	SI / NO NO APLICA
TRAZADORES CEAS	Acetilcisteína	100 mg /mL	Inyectable	Ampolla 3 mL	SI
	Ceftriaxona	1 g	Inyectable	Vial	SI
	Bromuro De Ipratropio	0.9mg/3 MI	Solución Inhalación	Frasco	SI
	Cloruro De Sodio	0.9% / 1000 mL	Inyectable	Frasco	SI
	Dexametasona Fosfato	4 mg/mL	Inyectable	Ampolla	SI
	Diclofenaco Sódico	25 mg/mL	Inyectable	Ampolla	SI
	Dinitrato De Isosorbide	5mg	Tableta	Blisters	No Aplica
	Ergometrina Hidromaleato	200 mg/ mL	Inyectable	Ampolla	No Aplica
	Fitomenadiona (Vit. K)	10 mg/ mL	Inyectable	Ampolla	SI
	Furosemida	10 mg/mL	Inyectable	Ampolla 2mL	SI
	Hidralazina Clorhidrato	20 mg	Inyectable	Vial	SI
	Ketorolaco Trometamol	30 mg / mL	Inyectable	Ampolla	SI
	Metildopa	500 mg	Tableta	Blisters	No Aplica
	Metronidazol	5 mg/ mL	Inyectable	Ampolla	SI
	Nifedipina Sublingual	10 mg	Tableta	Blisters	SI
	Omeprazol	40 mg / mL	Polvero Para Inyección	Vial	SI
	Oxitocina Sintética	10 UI	Inyectable	Ampolla	No Aplica
	Sulfato De Magnesio	20%	Inyectable	Ampolla	SI
	Atropina Sulfato	1mg/ml	Inyectable	Ampolla	SI
	Epinefrina (Adrenalina)	1 mg/mL	Inyectable	Ampolla 1mL	SI
	Difenhidramina	10 mg/MI	Inyectable	Ampolla	SI
	Hidrocortisona	100mg/ml	Inyectable	Vial	SI
	Lactato En Ringer	1000 MI	Inyectable	Frasco	SI
	Amikacina	500mg	Inyectable	Vial	SI
	Fenitoína Sódica	250 mg	Inyectable	Vial	SI
	Dextrosa	50%	Inyectable	Vial	SI
	Metoclopramida Clorhidrato	5 mg / MI	inyectable	Vial	SI
	N Butil Bromuro De Hioscina	20 mg / MI	Inyectable	Ampolla 1mL	SI
	Acetaminofén (Paracetamol)	10 mg/mL	Inyectable	Ampolla	SI
	Abacavir / Lamivudina	600 mg + 300 mg	Tableta	Frasco	SI



ARV ADULTOS	Atazavir / Ritonavir	300 mg/ 100mg	Tabletas	Frasco	Si
	Ritonavir	100mg	Tabletas	Frasco	Si
	Efavirenz / Lamivudina / Tenofovir Disoproxil Fumarate	400mg/300mg/300mg	Tableta	Frasco	Si
	Tenofovir / Emtricitabina / Efavirenz	300mg + 200mg + 600mg	Tableta	Frasco	No
	Tenofovir / Emtricitabina / Dolutegravir	25mg + 200mg +50mg	Tableta	Frasco	Si
	Tenofovir / Lamivudina / Dolutegravir	300 mg+ 300mg + 50 mg	Tabletas	Frasco	Si
	Raltegravir	400mg	Tabletas	Frasco	Si
	Danuravir	600 mg	Tableta	Frasco	Si
	Efavirenz	600 mg	Tableta	Frasco	Si
	Emtricitabina / Tenofovir	200 mg/300 mg	Tableta	Frasco	Si
	Tenofovir / Lamivudina	300 mg + 300 mg	Tableta	Frasco	Si
	Dolutegravir	50mg	Tableta	Frasco	Si



ARV PEDIATRICO	Abacavir	20 mg/ml	Suspensin Oral	Frasco X 240 mL	No
	Efavirenz	200 mg	Tableta	Frasco X 30	Si
	Efavirenz	50 mg	Tableta	Frasco X 30	No
	Raltegravir	25mg	Tableta	Frasco	No
	Lopinavir / Ritonavir	100 mg + 25 mg	Tableta	Frasco	No
	Lopinavir / Ritonavir (Kaletra)	80 mg + 20 mg	Suspensin Oral	Frasco X 120 ML	Si
	Nevirapina	50 mg/5ml	Suspensin Oral	Frasco X 240 mL	Si
	Zidovudina	50 mg/5ml	Suspensin Oral	Frasco X 240 mL	Si
	Zidovudina / Lamivudina	60 mg + 30 mg	Tableta	Frasco	Si
	Zidovudina / Lamivudina / Nevirapina	60 mg + 30 mg + 50 mg	Tableta	Frasco	Si
Formula Infantil	N/A	Lata	Lata	Si	
PRUEBAS	Prueba Sifilis Humana	N/A	N/A	Kit X 50	Si
	Pruebas Rpidas para HIV (Tamizaje)	N/A	N/A	Kit X 100	Si
	Prueba Rpidas de HIV (Confirmatoria)	N/A	N/A	Kit X 20	Si
OTROS	Kit Para Toma de Muestra DNA-PCR	N/A	N/A	N/A	Si
	Kit para Toma de Muestra de Baciloscopia	N/A	N/A	N/A	Si
	Frascos para Toma de Muestra para Baciloscopia	N/A	unidad	Frasco	Si
TB - IFA. LINEA	Etambutol	400 mg	Tableta	Blister	Si
	Etambutol	100 mg	Tableta	Blister	Si
	Isoniazida	100 mg	Tableta	Blister	Si
	Isoniazida	300 mg	Tableta	Blister	No
	Pirazinamida	500 mg	Tableta	Blister	Si
	Rifampicina	300 mg	Capsula	Blister	No
	Rifampicina + Isoniazida + Pirazinamida + Etambutol	150 mg + 75 mg + 400 mg	Tableta	Blister	Si
	Rifampicina + Isoniazida	75 mg + 50 mg	Tableta	Blister (Disp.)	Si
	Rifampicina + Isoniazida + Pirazinamida	75 mg + 50 mg + 150 mg	Tableta	Blister (Disp.)	Si
	Rifampicina + Isoniazida + Etambutol	150 mg + 75 mg + 275 mg	Tableta	Blister	Si
	Rifapentina	150 mg	Tableta	Blister	Si
	Ac. Paraminosaliclico	4 gr	Granulado	Sobre	No
	Amikacina	500 mg	Solucin Inyectable	Ampolla	Si
	Amoxicilina/Clavulanto	875/125 Mg	Tableta	Blister	Si
	Bedaquillina	100 mg	Tableta	Blister	Si
	Capreomicina vial	1000 mg	Polvo	Frasco	No
	Cicloserina	250 mg	Capsula	Blister	Si
	Clofazimina	100 mg	Capsula	Blister	Si
	Delamanid	50 mg	Tableta	Blister	Si



TB-2DA LINEA	Etionamida	250 mg	Tableta	Blister	No
	Imipemen/Cilastatina	500 mg	Polvo	Vial	Si
	Kanamicina	1000 mg	Polvo	Vial	No Aplica
	Levofloxacina	250 mg	Tableta	Blister	No Aplica
	Levofloxacina	100 mg	Tableta dispersable	Blister	No Aplica
	Levofloxacina	500 mg	Tableta	Blister	Si
	Levofloxacina infusión	1000 mg	Solución	Vial	Si
	Linezolid	600 mg	Tableta	Blister	No
	Meropenem	500 mg	Polvo	Vial	Si
	Moxifloxacina	100 mg	Tableta	Blister	No Aplica
	Moxifloxacina	400 mg	Tableta	Blister	No Aplica
	Pirazinamida	150 mg	Tableta	Blister	No Aplica
	Pretomanid	200 mg	Tableta	Frasco	No Aplica
	Proteonamida	250 mg	Tableta Recubierta	Blister	No Aplica
	Vitamina B6	100 Mg 250 Ui	Tableta	Blister	No Aplica
PLANIFICACION FAMILIAR	Acetato de Medroxiprogesterona (Inyectables)	150 mg/ml	Inyección	Vial X 1 mL	Si
	Etinilestradiol + Levonorgestrel - Píldoras (Ciclos)	0.03 + 0.15 mg	Tableta	Blister	No
	Levonorgestrel - Minipíldoras (Ciclos)	30 mcg	Comprimido	Blister	No
	Levonorgestrel	0.75 mg	Tableta	Blister	No
	Etonogestrel / Implantes Sub-Dérmicos (Set)	68 mg	Unidad Deposito	Implante	Si
	Condón Femenino	N/A	Unidad	Caja X 100 Unidades	Si
	Condón Masculino	N/A	unidad	Caja X 144 Unidades	Si
	Dispositivos Intrauterino con Cobre (Diu)	N/A	Unidad	Sobre	Si



Almacen de Medicamentos e Insumos Hospital Dr. Robert Reid Cabral



010 Sec



Almacen de Medicamentos e Insumos Hospital Dr. Robert Reid Cabral



*mp
Luis G*

HOSPITAL PEDIATRICO DR. ROBERT REID CABRAL
DIVISION DE ESPECIALIDADES CLINICAS
SECCION DE FARMACIA Y ALMACEN MEDICAMENTOS
ALMACEN MATERIAL MEDICO GASTABLE
M

Almacen de Medicamentos e Insumos Hospital Dr. Robert Reid Cabral

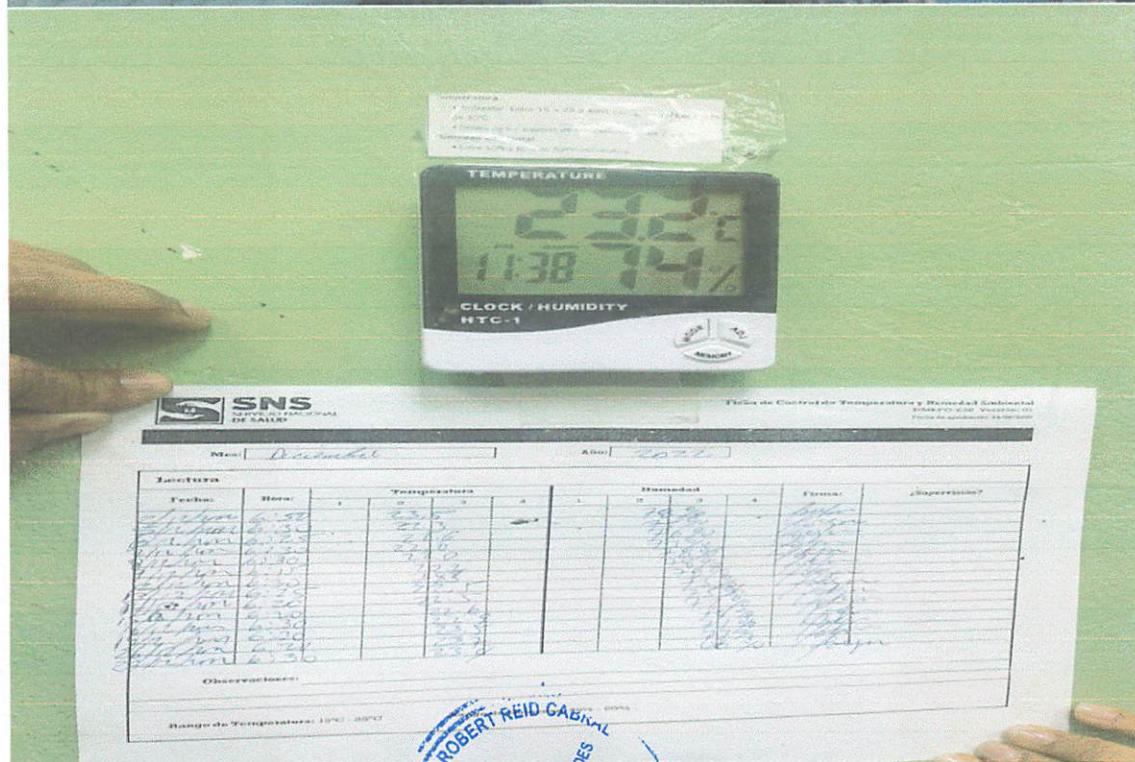

Almacen de Medicamentos e Insumos Hospital Dr. Robert Reid Cabral



no Sec

Almacen de Medicamentos e Insumos Hospital Dr. Robert Reid Cabral



n/o Sec



RECEPCIÓN

DESPACHO



Farmacia Central Hospital Dr. Robert Reid Cabral



o/p. lsc.



Farmacia Central Hospital Dr. Robert Reid Cabral



o/b

HOSPITAL PEDIÁTRICO DR. ROBERT REID CABRAL
DIVISION DE ESPECIALIDADES CLINICAS
ALMACEN DE FARMACIA Y MEDICAMENTOS
MEDICINA MATERNA

Farmacia Central Hospital Dr. Robert Reid Cabral



TEMPERATURA DE EQUIPO DE CONSERVA DE MEDICAMENTOS

FECHA	HORA	TEMPERATURA	FIRMA
12/01/2023	08:00	21.00	[Signature]
12/01/2023	12:00	21.00	[Signature]
12/01/2023	16:00	21.00	[Signature]
12/01/2023	20:00	21.00	[Signature]
13/01/2023	08:00	21.00	[Signature]
13/01/2023	12:00	21.00	[Signature]
13/01/2023	16:00	21.00	[Signature]
13/01/2023	20:00	21.00	[Signature]
14/01/2023	08:00	21.00	[Signature]
14/01/2023	12:00	21.00	[Signature]
14/01/2023	16:00	21.00	[Signature]
14/01/2023	20:00	21.00	[Signature]
15/01/2023	08:00	21.00	[Signature]
15/01/2023	12:00	21.00	[Signature]
15/01/2023	16:00	21.00	[Signature]
15/01/2023	20:00	21.00	[Signature]
16/01/2023	08:00	21.00	[Signature]
16/01/2023	12:00	21.00	[Signature]
16/01/2023	16:00	21.00	[Signature]
16/01/2023	20:00	21.00	[Signature]
17/01/2023	08:00	21.00	[Signature]
17/01/2023	12:00	21.00	[Signature]
17/01/2023	16:00	21.00	[Signature]
17/01/2023	20:00	21.00	[Signature]
18/01/2023	08:00	21.00	[Signature]
18/01/2023	12:00	21.00	[Signature]
18/01/2023	16:00	21.00	[Signature]
18/01/2023	20:00	21.00	[Signature]
19/01/2023	08:00	21.00	[Signature]
19/01/2023	12:00	21.00	[Signature]
19/01/2023	16:00	21.00	[Signature]
19/01/2023	20:00	21.00	[Signature]
20/01/2023	08:00	21.00	[Signature]
20/01/2023	12:00	21.00	[Signature]
20/01/2023	16:00	21.00	[Signature]
20/01/2023	20:00	21.00	[Signature]
21/01/2023	08:00	21.00	[Signature]
21/01/2023	12:00	21.00	[Signature]
21/01/2023	16:00	21.00	[Signature]
21/01/2023	20:00	21.00	[Signature]
22/01/2023	08:00	21.00	[Signature]
22/01/2023	12:00	21.00	[Signature]
22/01/2023	16:00	21.00	[Signature]
22/01/2023	20:00	21.00	[Signature]
23/01/2023	08:00	21.00	[Signature]
23/01/2023	12:00	21.00	[Signature]
23/01/2023	16:00	21.00	[Signature]
23/01/2023	20:00	21.00	[Signature]
24/01/2023	08:00	21.00	[Signature]
24/01/2023	12:00	21.00	[Signature]
24/01/2023	16:00	21.00	[Signature]
24/01/2023	20:00	21.00	[Signature]
25/01/2023	08:00	21.00	[Signature]
25/01/2023	12:00	21.00	[Signature]
25/01/2023	16:00	21.00	[Signature]
25/01/2023	20:00	21.00	[Signature]
26/01/2023	08:00	21.00	[Signature]
26/01/2023	12:00	21.00	[Signature]
26/01/2023	16:00	21.00	[Signature]
26/01/2023	20:00	21.00	[Signature]
27/01/2023	08:00	21.00	[Signature]
27/01/2023	12:00	21.00	[Signature]
27/01/2023	16:00	21.00	[Signature]
27/01/2023	20:00	21.00	[Signature]
28/01/2023	08:00	21.00	[Signature]
28/01/2023	12:00	21.00	[Signature]
28/01/2023	16:00	21.00	[Signature]
28/01/2023	20:00	21.00	[Signature]
29/01/2023	08:00	21.00	[Signature]
29/01/2023	12:00	21.00	[Signature]
29/01/2023	16:00	21.00	[Signature]
29/01/2023	20:00	21.00	[Signature]
30/01/2023	08:00	21.00	[Signature]
30/01/2023	12:00	21.00	[Signature]
30/01/2023	16:00	21.00	[Signature]
30/01/2023	20:00	21.00	[Signature]
31/01/2023	08:00	21.00	[Signature]
31/01/2023	12:00	21.00	[Signature]
31/01/2023	16:00	21.00	[Signature]
31/01/2023	20:00	21.00	[Signature]



Farmacia Central Hospital Dr. Robert Reid Cabral

FECHA	HORA	TEMPERATURA	SERVALION DE MEDICAMENTOS	FIRMA
24/07/22	8:00	21.00		
25/07/22	8:00	21.00		
26/07/22	8:00	21.00		
27/07/22	8:00	21.00		
28/07/22	8:00	21.00		
29/07/22	8:00	21.00		
30/07/22	8:00	21.00		
31/07/22	8:00	21.00		
01/08/22	8:00	21.00		
02/08/22	8:00	21.00		
03/08/22	8:00	21.00		
04/08/22	8:00	21.00		
05/08/22	8:00	21.00		
06/08/22	8:00	21.00		
07/08/22	8:00	21.00		
08/08/22	8:00	21.00		
09/08/22	8:00	21.00		
10/08/22	8:00	21.00		
11/08/22	8:00	21.00		
12/08/22	8:00	21.00		
13/08/22	8:00	21.00		
14/08/22	8:00	21.00		
15/08/22	8:00	21.00		
16/08/22	8:00	21.00		

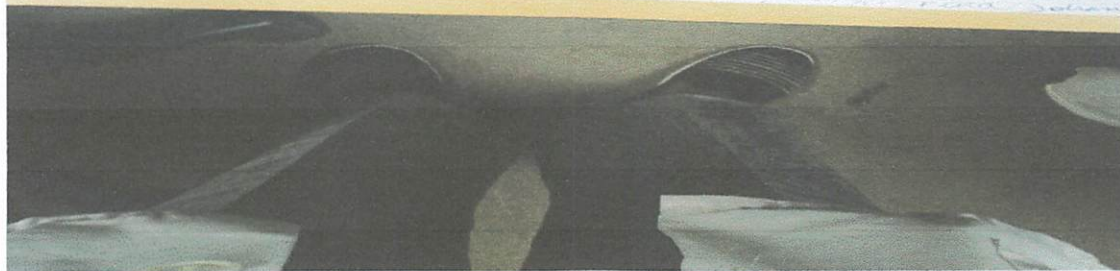

FECHA	HORA	TEMPERATURA	FIRMA
24/07/22	8:00	21.00	
25/07/22	8:00	21.00	
26/07/22	8:00	21.00	
27/07/22	8:00	21.00	
28/07/22	8:00	21.00	
29/07/22	8:00	21.00	
30/07/22	8:00	21.00	
31/07/22	8:00	21.00	
01/08/22	8:00	21.00	
02/08/22	8:00	21.00	
03/08/22	8:00	21.00	
04/08/22	8:00	21.00	
05/08/22	8:00	21.00	
06/08/22	8:00	21.00	
07/08/22	8:00	21.00	
08/08/22	8:00	21.00	
09/08/22	8:00	21.00	
10/08/22	8:00	21.00	
11/08/22	8:00	21.00	
12/08/22	8:00	21.00	
13/08/22	8:00	21.00	
14/08/22	8:00	21.00	
15/08/22	8:00	21.00	
16/08/22	8:00	21.00	

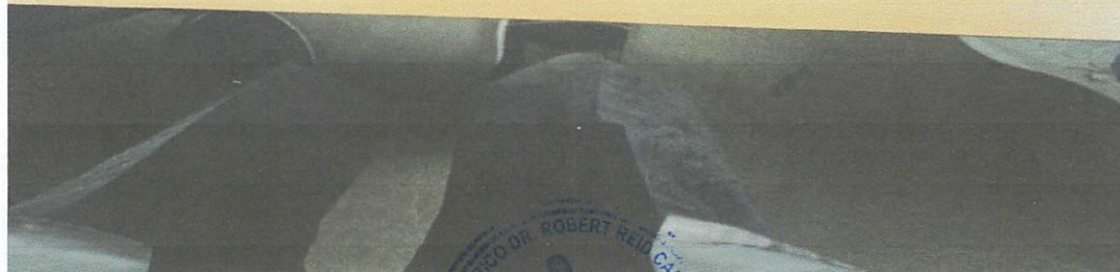

D/O Lic

HOSPITAL PEDIATRO DR. ROBERT REID CABRAL
 DIVISION DE ESPECIALIDADES CLINICAS
 SECCION DE FARMACIA Y ALMACEN DE MEDICAMENTOS
 ALMACEN DE MATERIAL MEDICO CASAGLE

Farmacia Central Hospital Dr. Robert Reid Cabral



Almacen de Medicamentos e Insumos Hospital Dr. Robert Reid Cabral



D/O



Almacen de Medicamentos e Insumos Hospital Dr. Robert Reid Cabral



0/0



Almacen de Medicamentos e Insumos Hospital Dr. Robert Reid Cabral



9/10

HOSPITAL PEDIATRICO DR. ROBERT REID CABRAL
DIVISION DE ESPECIALIDADES
CLINICAS
SECCION DE FARMACIA Y
ALMACEN DE MEDICAMENTOS
ALMACEN DE MATERIAL
MEDICO

Almacen de Medicamentos e Insumos Hospital Dr. Robert Reid Cabral

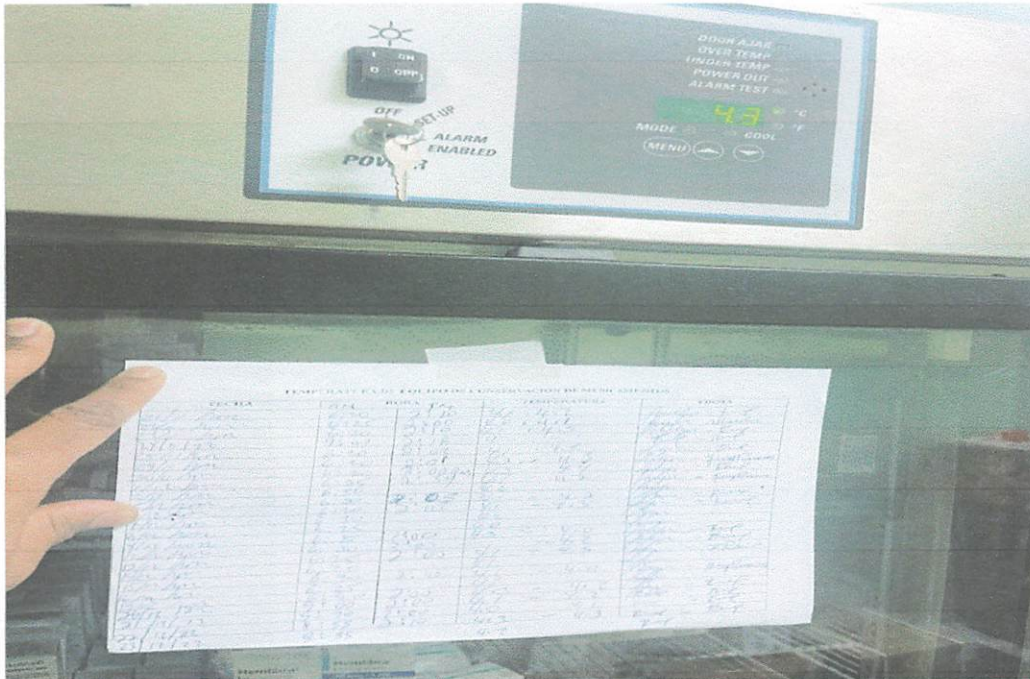

Almacen de Medicamentos e Insumos Hospital Dr. Robert Reid Cabral

