



Authorized Distributor

ID: 15350746 - 2 Fin de Mantenimiento V1.2 (Ver. Forma: 1.2 VerMapCel : 3.2.02- PDI: 20277009

FecCap: 2024-05-09 18:16:03 FecEnv: 2024-05-09 16:16:05

Equipo: MARIO BATISTA Operador: SETECSA10

Av. Pdte. Jacobo Majluta Azar 11301, Santo Domingo 11201, Dominican Republic (18.5551674,-69.9448532)

[Ver ubicación en mapa](#)

Datos Ocultos

ID-Folio-B2B - ID-Folio-B2B	3393847
Num Folio - Numero de Folio	3393847

Datos Generales

Tipo servicio - Tipo Servicio	MANTENIMIENTO
Tipo Contrato - Tipo de contrato	KONE CARE Premium
Descripcion - Descripción del Reporte	REALIZAR MANT. PREVENTIVO MAYO 2024
Num-Cliente - Número de cliente	20277009
Nom-Cliente - Nombre del cliente	INCART(ELEV. CIRUGIA DERECHO)
Dir Completa - Direccion Completa	BERNARDO CORREA ISIDRON DERECHO CIRUGIA , ZONA UNIVERSITARIA, SANTO DOMINGO, DISTRITO NACIONAL CP

Inspeccion mes (tareas realizadas)

Modulos Asignados - Modulos Asignados	M/D
Lectura Computadora - Lectura Computadora	0021 0048 0048 0048 0170 0127 0048 0021 0048 0048 0170 0048 0048. Este es el asc. duplex dcho.. En estos Módulos tenemos: Limpieza de fotocelda, de correderas de operador de cabina, de paneles de puertas de cabina, exterior de maquina, de rolos

Estado al marcharse

Estado al marcharse - Estado en el que se deja el equipo	Funcionamiento normal (01)
--	----------------------------

Datos Adicionales

Sr o Sra (Cliente) - Sr o Sra (Cliente)

Cierre Tarea - B2B Tarea Cierre

Observaciones - Introduzca observaciones si es necesario

Rafael Guzman

Terminado (FIN)

Se realizó servicio de Mantto. sin novedad alguna. Les faltan tres spots. carros operadores, También tenemos Verificación de maquina, de cables Tracción en polea maquina, gama taquimeteica, arandela tambor maquina tractora, base maquina tractora, ventiladores de maquina, cables de Tracción estados, nivel de amarres, contratuercas cables Tracción, en, derezar puertas de cabina, correa operador y polea tensor, colección es eléctricas , ajuste contacto eléctrico operador,



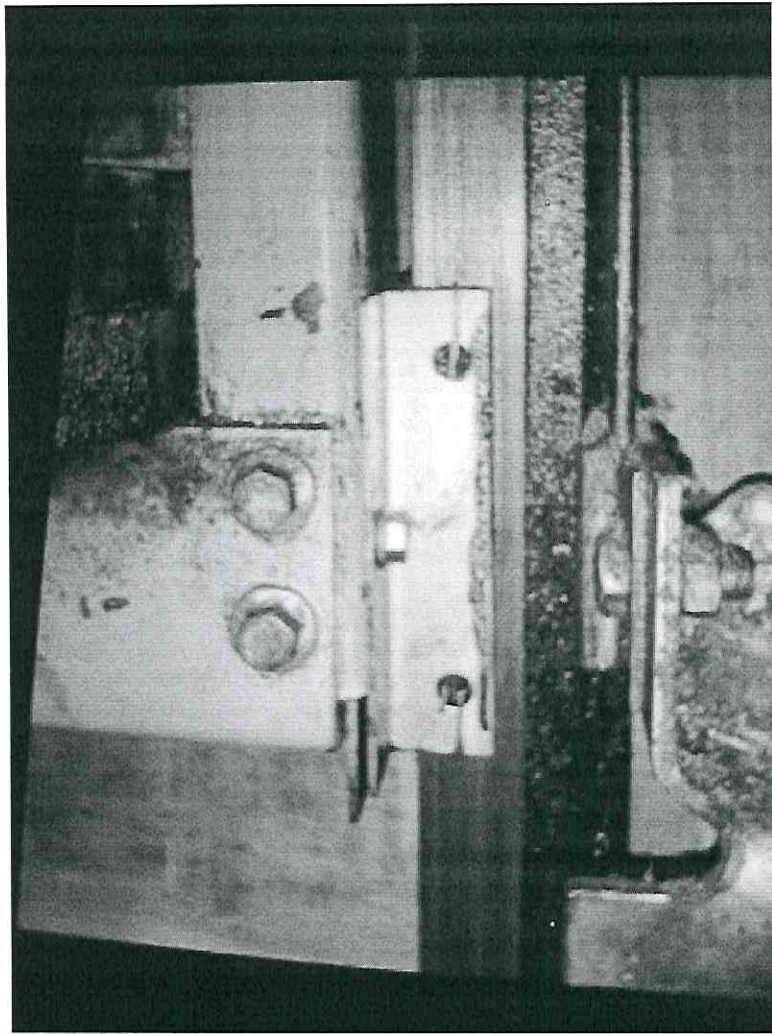

Foto



Foto

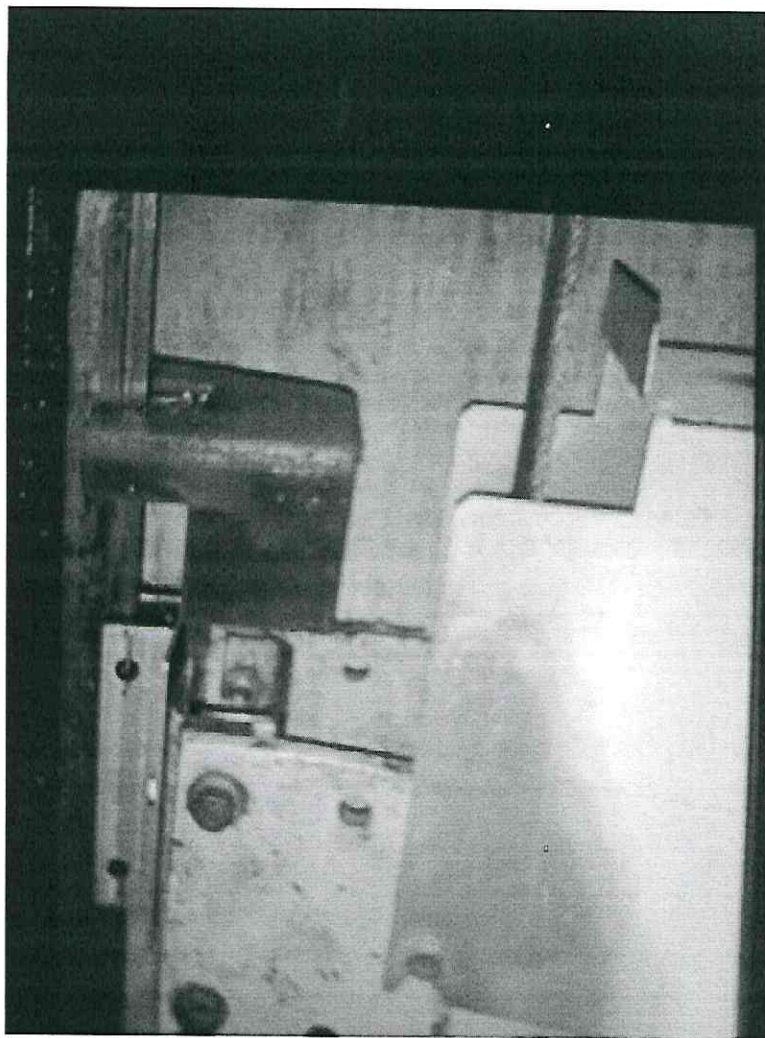

Foto

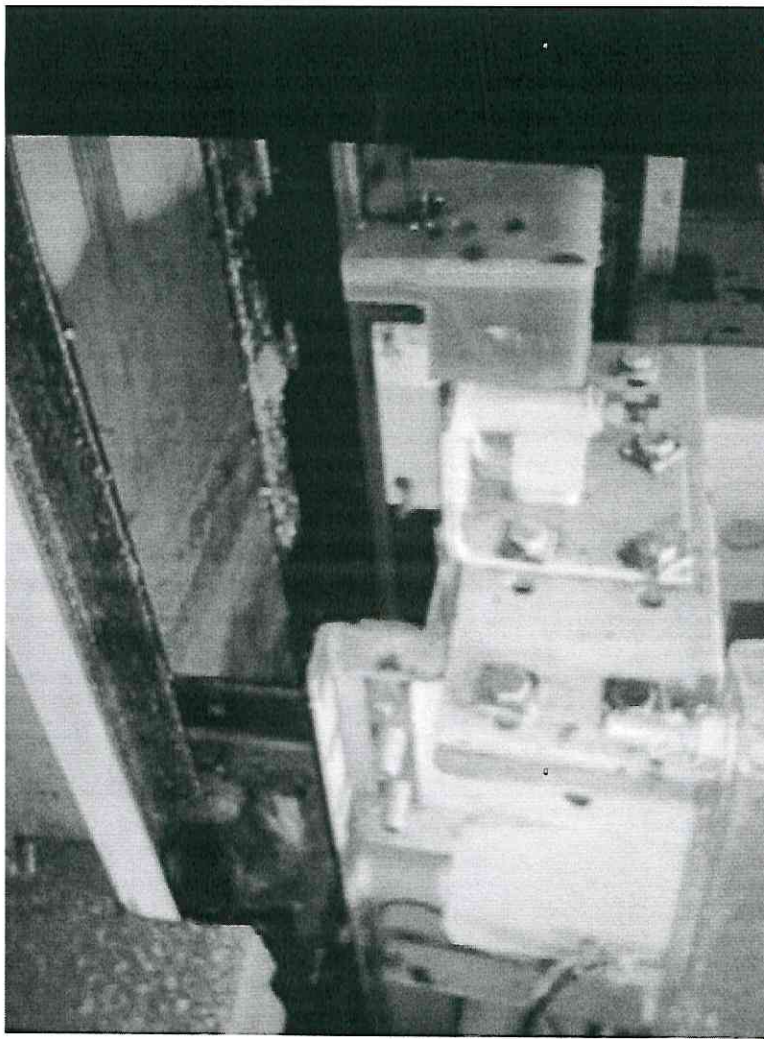

Foto

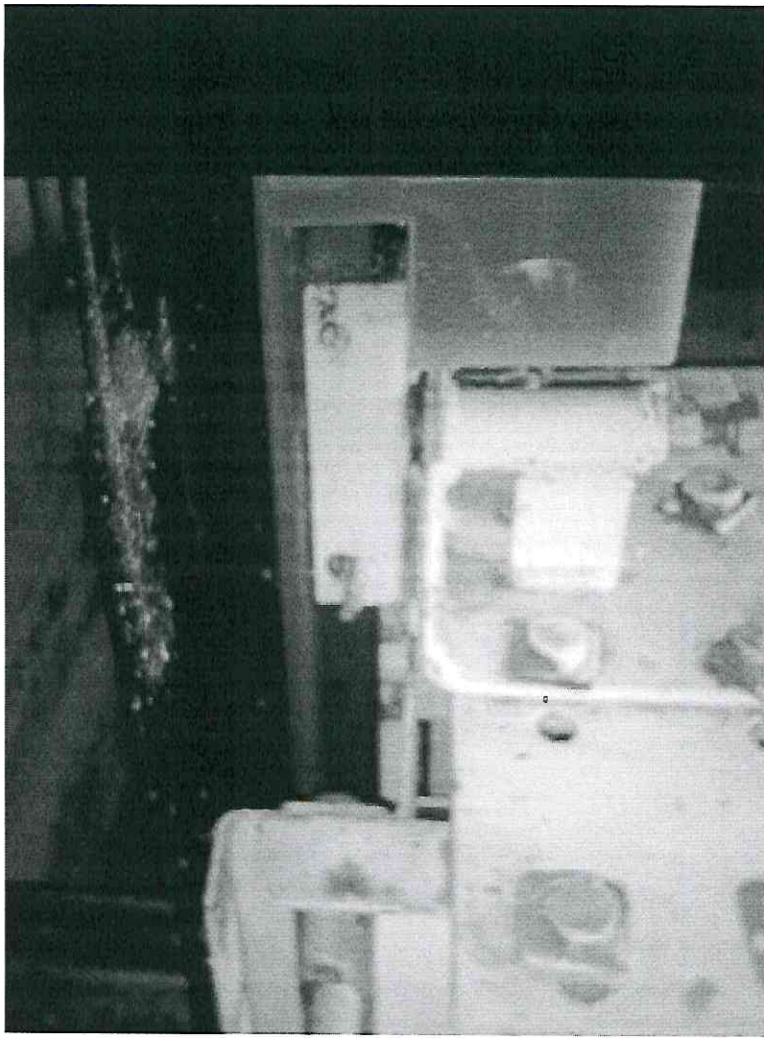

Foto

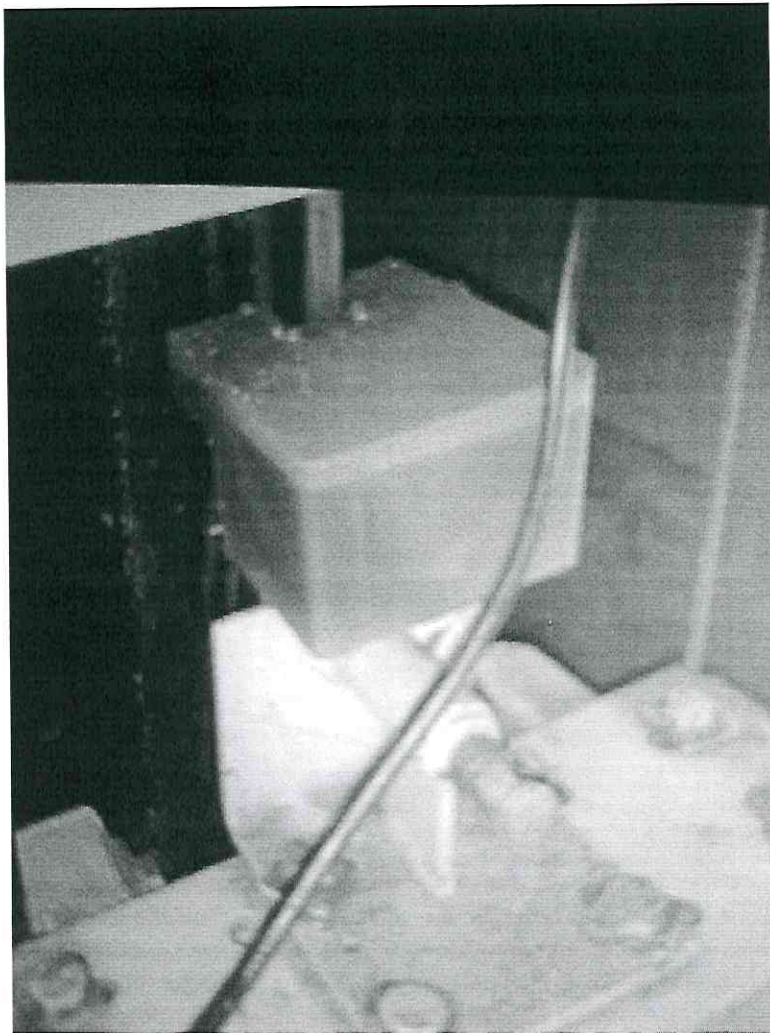

Foto



Foto

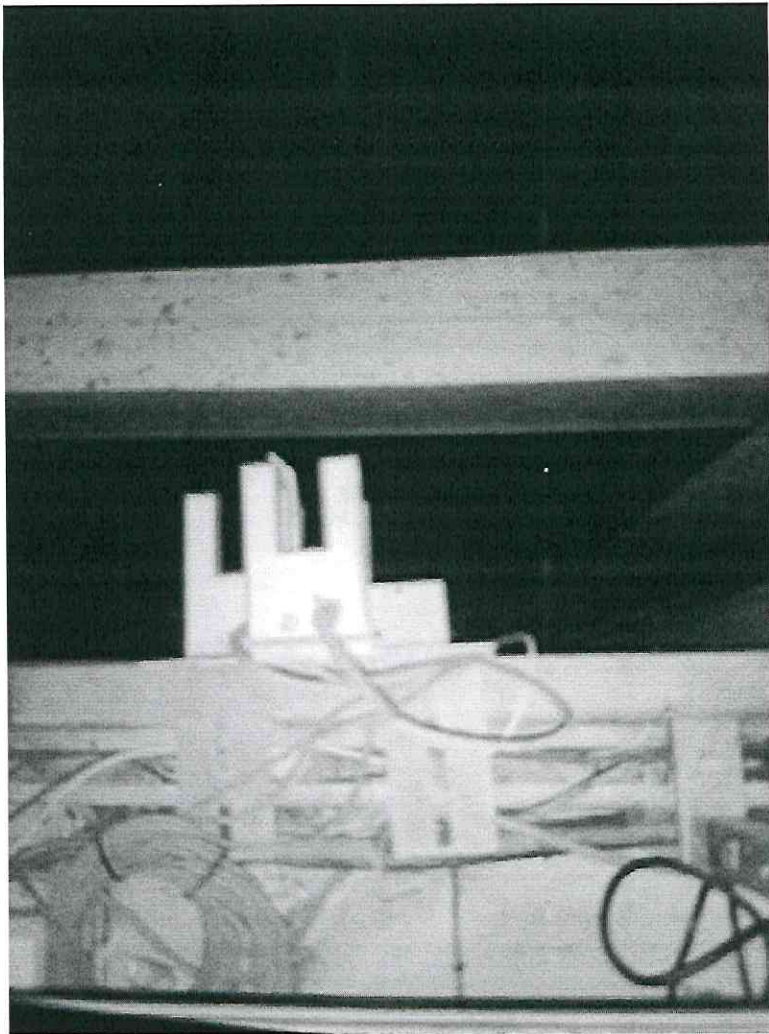

Foto

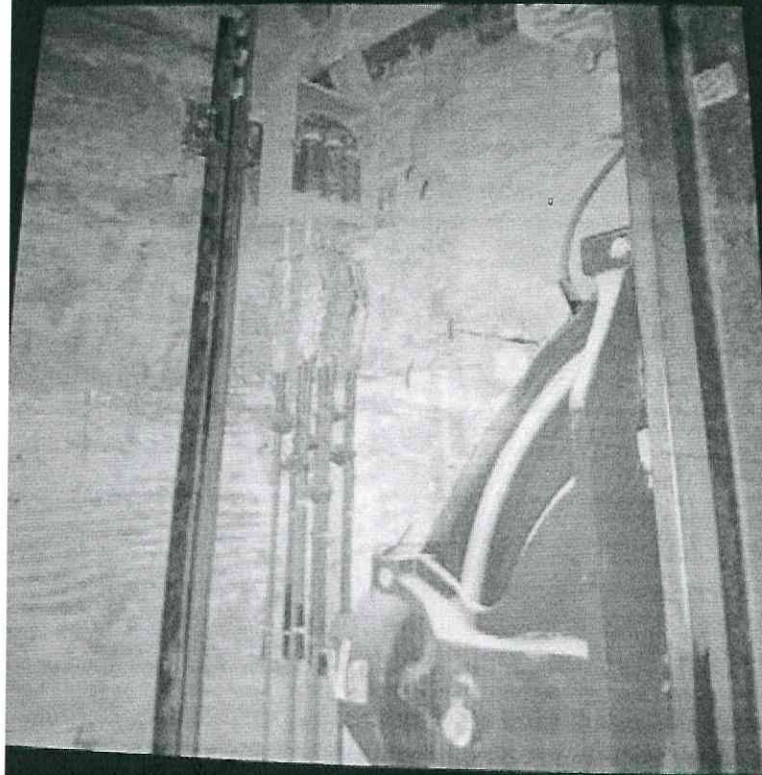

Foto

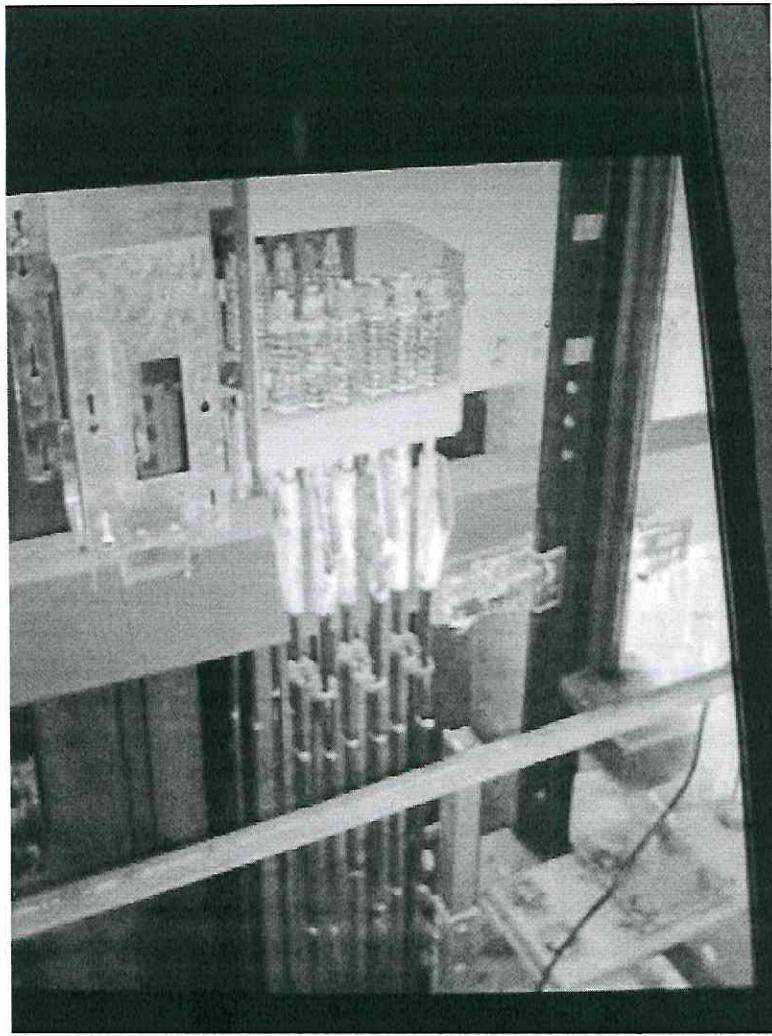

Foto

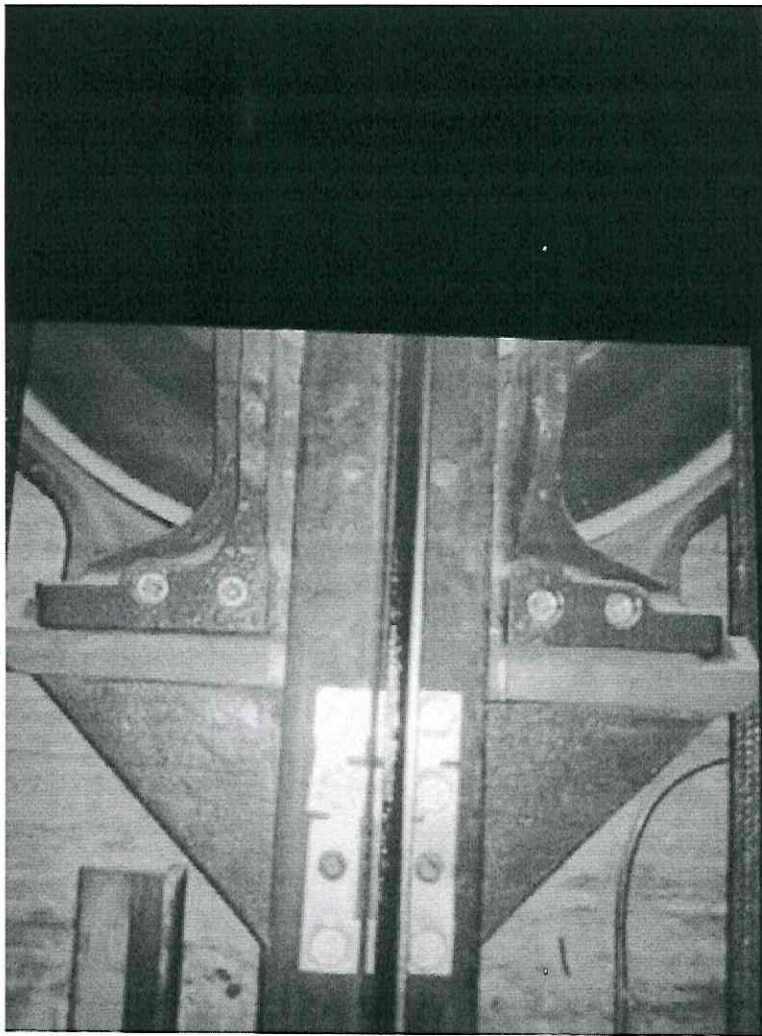

Foto



Foto



Foto

Handwritten signature consisting of three stylized characters: a large 'A', a 'B', and an 'E'.

Firma cliente



Authorized Distributor

ID: 15350141 - 2 Fin de Mantenimiento V1.2 (Ver. Forma: 1.2 VerMapCel : 3.2.02- PDI: 20277008

FecCap: 2024-05-09 16:32:07 FecEnv: 2024-05-09 14:32:09

Equipo: MARIO BATISTA Operador: SETECSA10

F35J+43Q, Av. Dr. Bernardo Correa y Cidrón, Santo Domingo 10105, Dominican Republic (18.4580883,-69.9201498)

[Ver ubicación en mapa](#)

Datos Ocultos

ID-Folio-B2B - ID-Folio-B2B	3393865
Num Folio - Numero de Folio	3393865

Datos Generales

Tipo servicio - Tipo Servicio	MANTENIMIENTO
Tipo Contrato - Tipo de contrato	KONE CARE Premium
Descripcion - Descripción del Reporte	REALIZAR MANT. PREVENTIVO MAYO 2024
Num-Cliente - Número de cliente	20277008
Nom-Cliente - Nombre del cliente	INCART (ELEV. CIRUGIA IZQUIERDO)
Dir Completa - Direccion Completa	BERNARDO CORREA ISIDRON IZQUIERDO CIRUGIA , ZONA UNIVERSITARIA, SANTO DOMINGO, DISTRITO NACIONAL CP

Inspeccion mes (tareas realizadas)

Modulos Asignados - Modulos Asignados	M/D
Lectura Computadora - Lectura Computadora	0021 0048 0048 0048 0170 0127 0048 0021 0048 0048 0170 0048 0048. Este es el asc. duplex izdo.. En estos Módulos tenemos: Limpieza de fotocelda, de correderas de operador de cabina, de paneles de puertas de cabina, exterior de maquina, de rolos

Estado al marcharse

Estado al marcharse - Estado en el que se deja el equipo	Equipo funcionando (Aviso abierto a la espera de piezas) (02)
--	---

Sr o Sra (Cliente) - Sr o Sra (Cliente)

Cierre Tarea - B2B Tarea Cierre

Observaciones - Introduzca observaciones si es necesario

Rafael Guzman
Terminado (FIN)

Se realizó servicio de Mantto. con la variante de que los patines del contrapeso son tres de uno y otro diferente y uno de ellos está gastado. carros operadores, También tenemos Verificación de maquina, de cables Tracción en polea maquina, gama taquimeteica, arandela tambor maquina tractora, base maquina tractora, ventiladores de maquina, cables de Tracción estados,nivel de amarres, contratuerkas cables Tracción, en,derezar puertas de cabina, correa operador y polea tensor, colección es electr





Foto

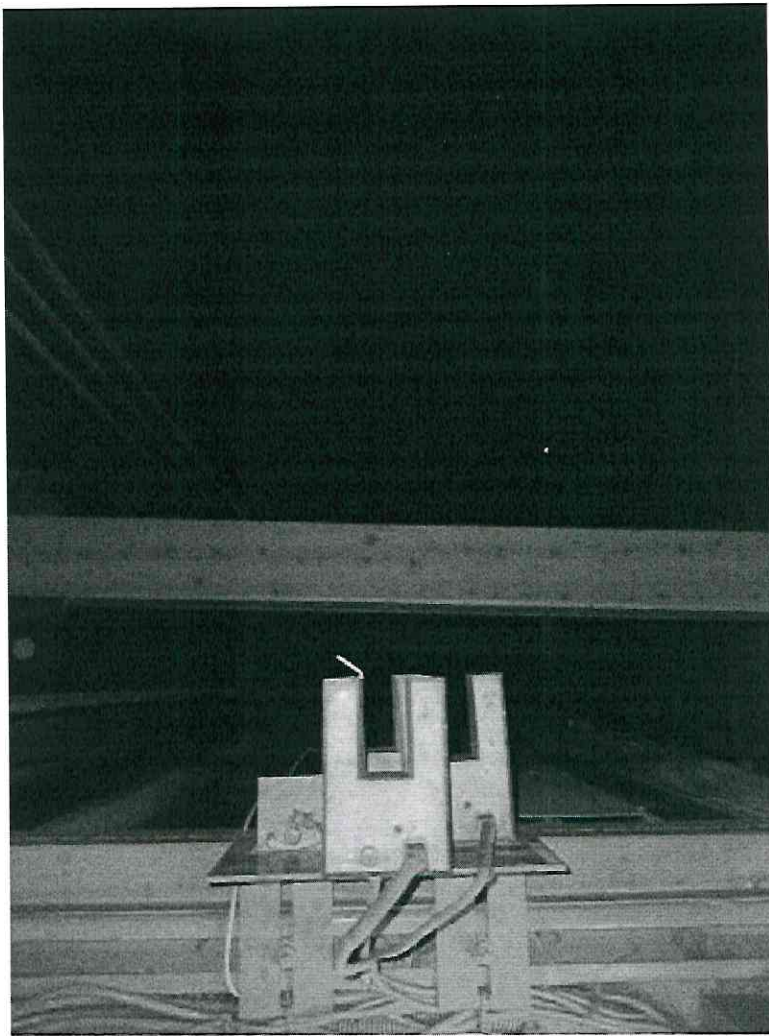

Foto



Foto

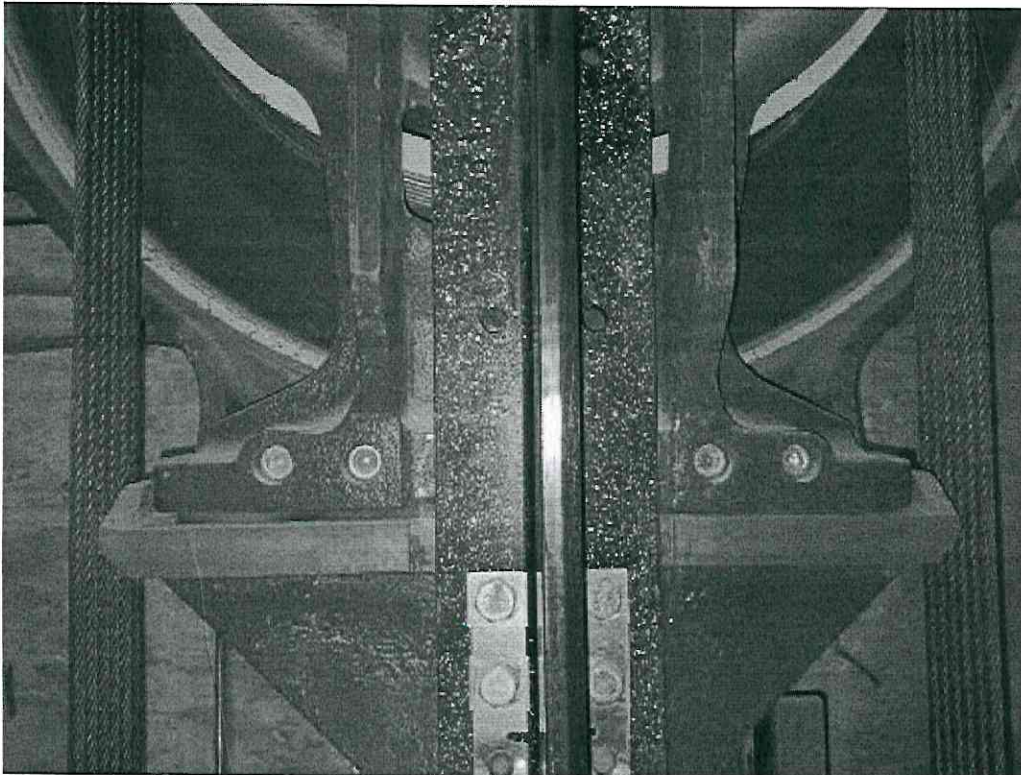

Foto

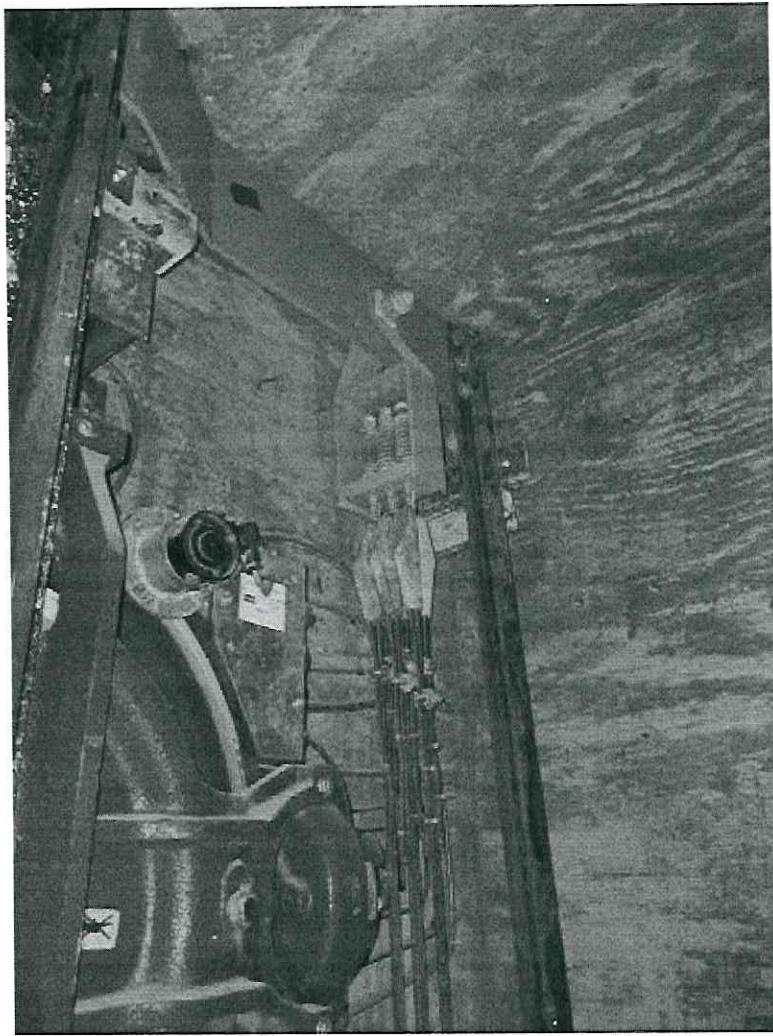

Foto

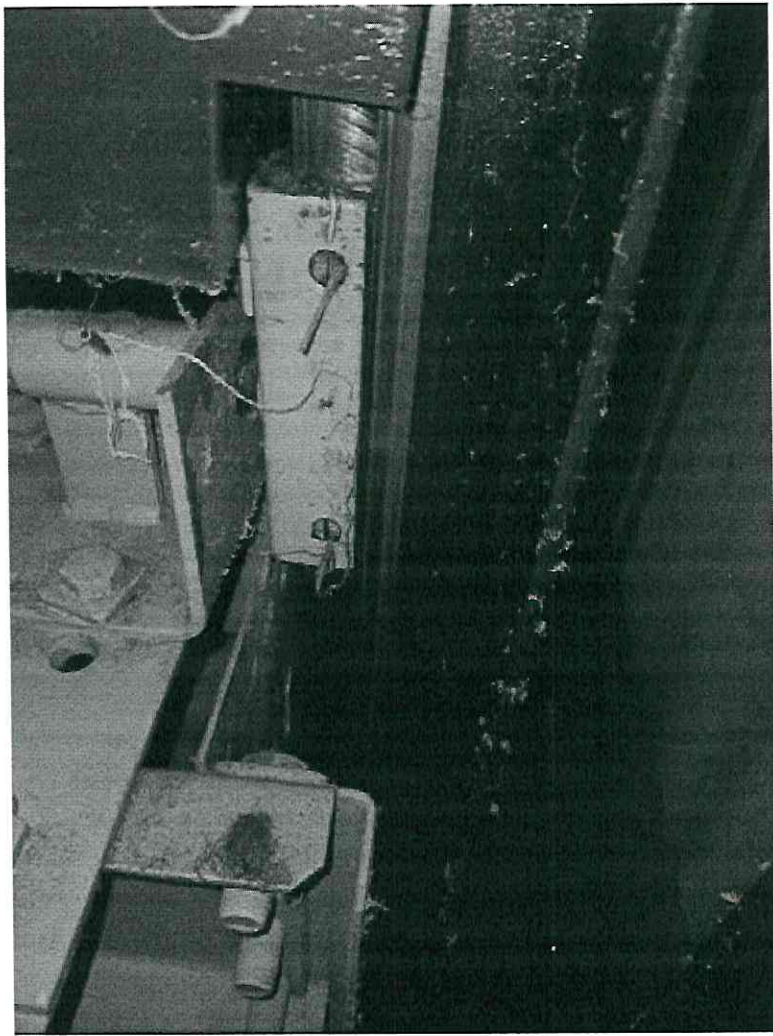

Foto

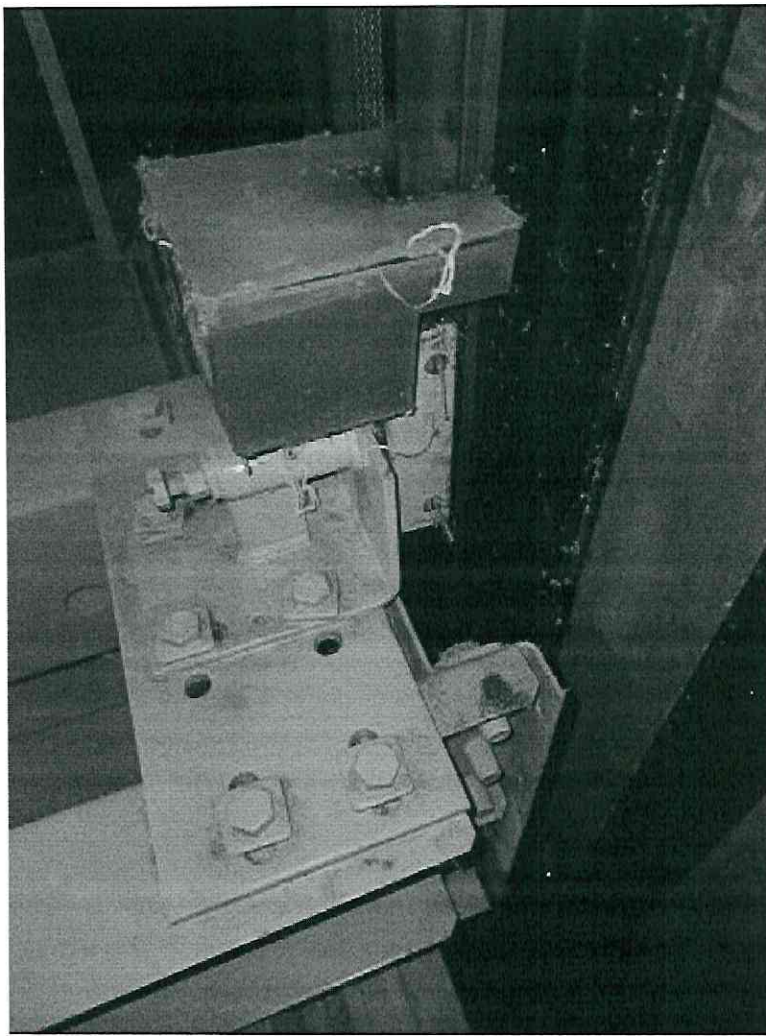

Foto



Foto

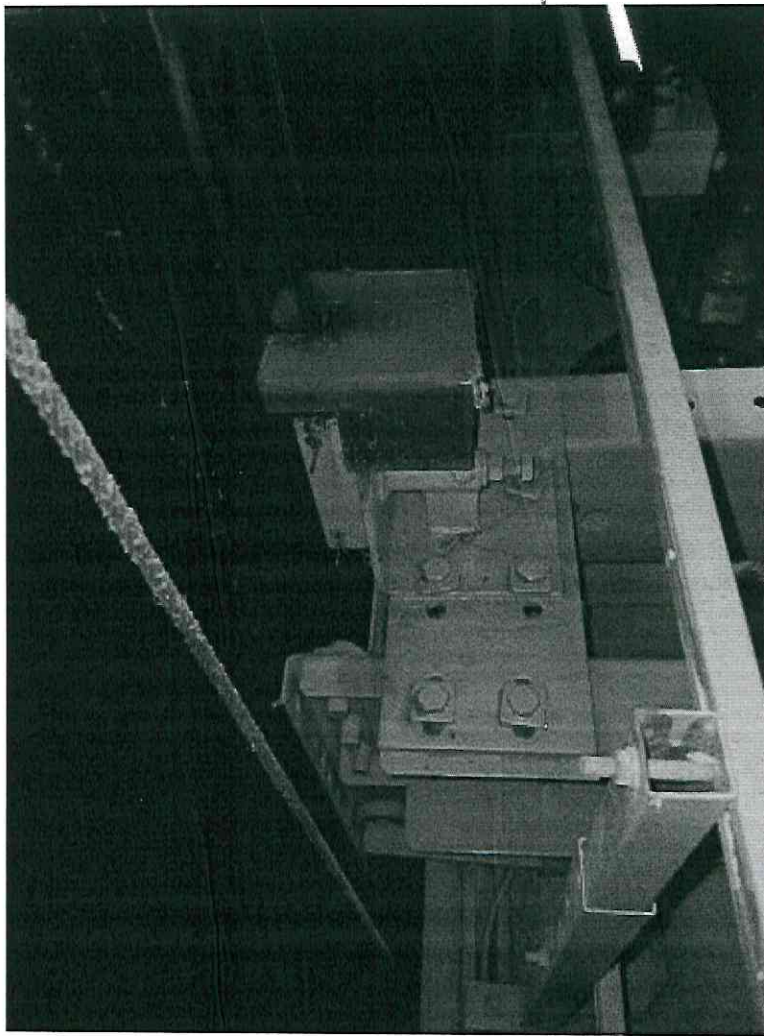

Foto



Foto



Foto



Foto

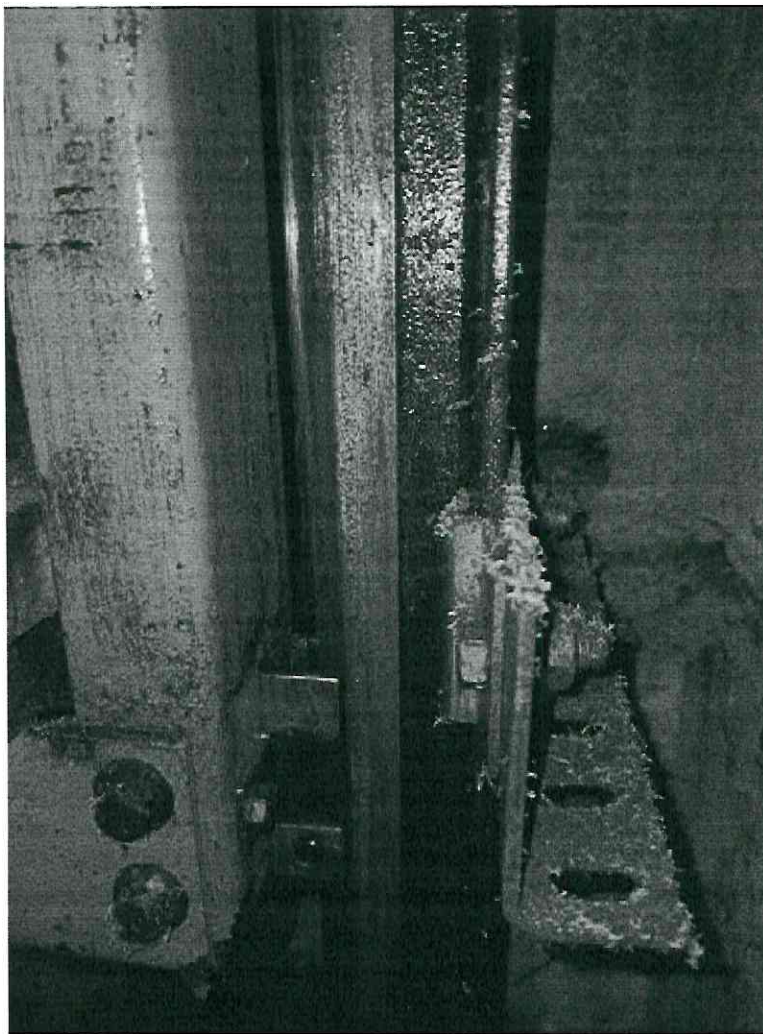

Foto

R. F. O. J.

Firma cliente



Authorized Distributor

ID: 15336025 - 2 Fin de Mantenimiento V1.2 (Ver. Forma: 1.2 VerMapCel : 3.2.02- PDI: 20277006

FecCap: 2024-05-06 16:49:26 FecEnv: 2024-05-06 14:49:27

Equipo: MARIO BATISTA Operador: SETECSA10

F35J+43Q, Av. Dr. Bernardo Correa y Cidrón, Santo Domingo 10105, Dominican Republic (18.4582328,-69.9202282)

[Ver ubicación en mapa](#)

Datos Ocultos

ID-Folio-B2B - ID-Folio-B2B 3393836
Num Folio - Numero de Folio 3393836

Datos Generales

Tipo servicio - Tipo Servicio MANTENIMIENTO
Tipo Contrato - Tipo de contrato KONE CARE Premium
Descripcion - Descripción del Reporte REALIZAR
MANT.PREVENTIVO
MAYO 2024
Num-Cliente - Número de cliente 20277006
Nom-Cliente - Nombre del cliente INCART(IZQUIERDO
LADO ESTE)
Dir Completa - Direccion Completa BERNARDO CORREA
ISIDRON RECEPCION ,
ZONA UNIVERSITARIA,
SANTO DOMINGO,
DISTRITO NACIONAL
CP

Inspeccion mes (tareas realizadas)

Modulos Asignados - Modulos Asignados M/D
Lectura Computadora - Lectura Computadora 0021 0048 0048 0048
0170 0127 0048 0021
0048 0048 0170 0048
0048. Este es el asc.
duplex izdo.. En estos
Módulos tenemos:
Limpieza de fotocelda, de
correderas de operador
de cabina, de paneles de
puertas de cabina,
exterior de maquina, de
rolos

Estado al marcharse

Estado al marcharse - Estado en el que se deja el equipo Funcionamiento normal (01)

Datos Adicionales

Nombre Tecnico - Nombre del tecnico Mario Batista.

Cierre Tarea - B2B Tarea Cierre

Observaciones - Introduzca observaciones si es necesario

Terminado (FIN)

Se realizó servicio de Mantto. sin novedad alguna. Les faltan dos spots en cabina. carros operadores, También tenemos Verificación de maquina, de cables Tracción en polea maquina, gama taquimeteica, arandela tambor maquina tractora, base maquina tractora, ventiladores de maquina, cables de Tracción estados,nivel de amarres, contratuerkas cables Tracción, en,derezar puertas de cabina, correa operador y polea tensor, colección es eléctricas , ajuste contacto eléctrico operador,



Foto



Foto



Foto

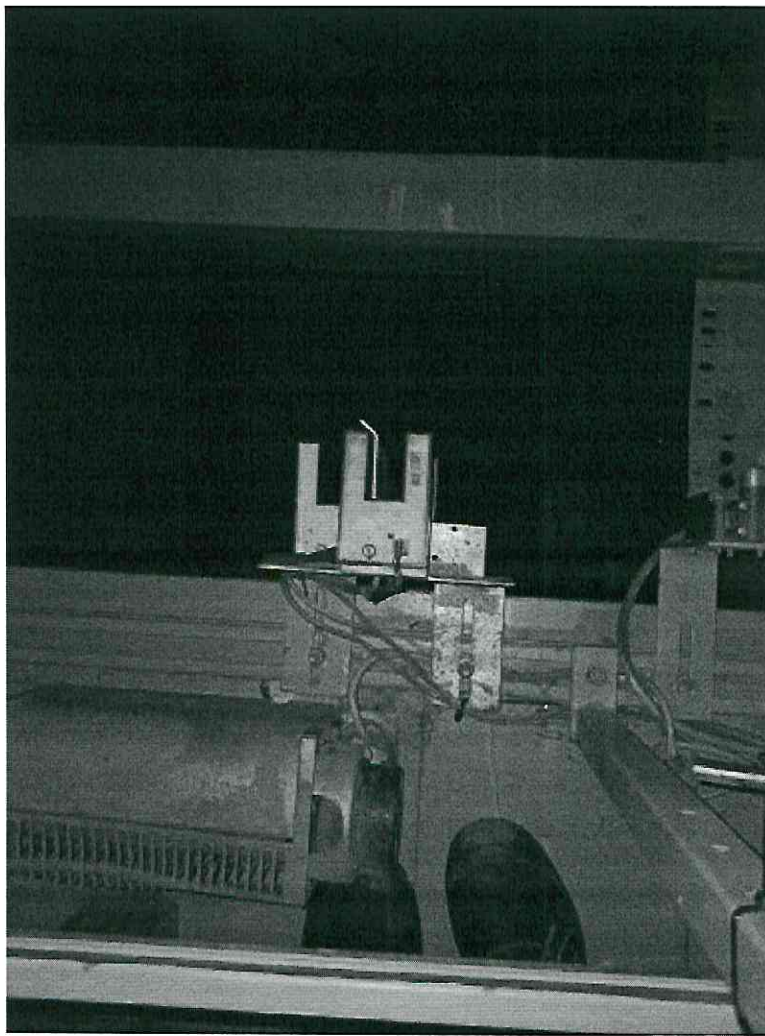

Foto

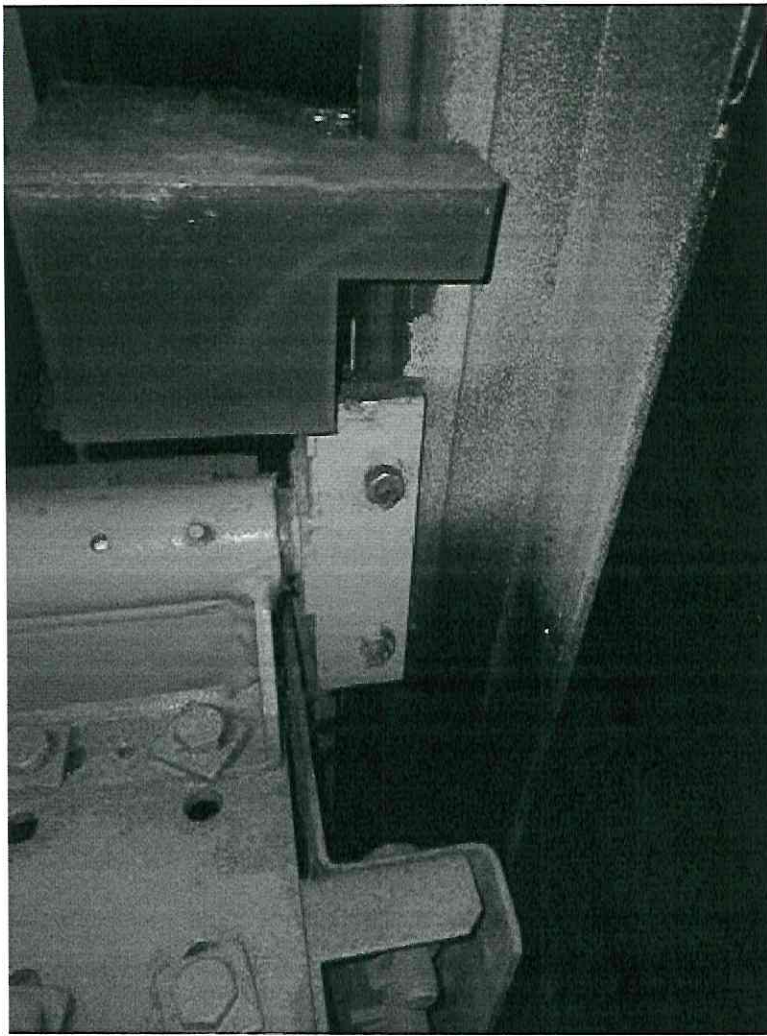

Foto

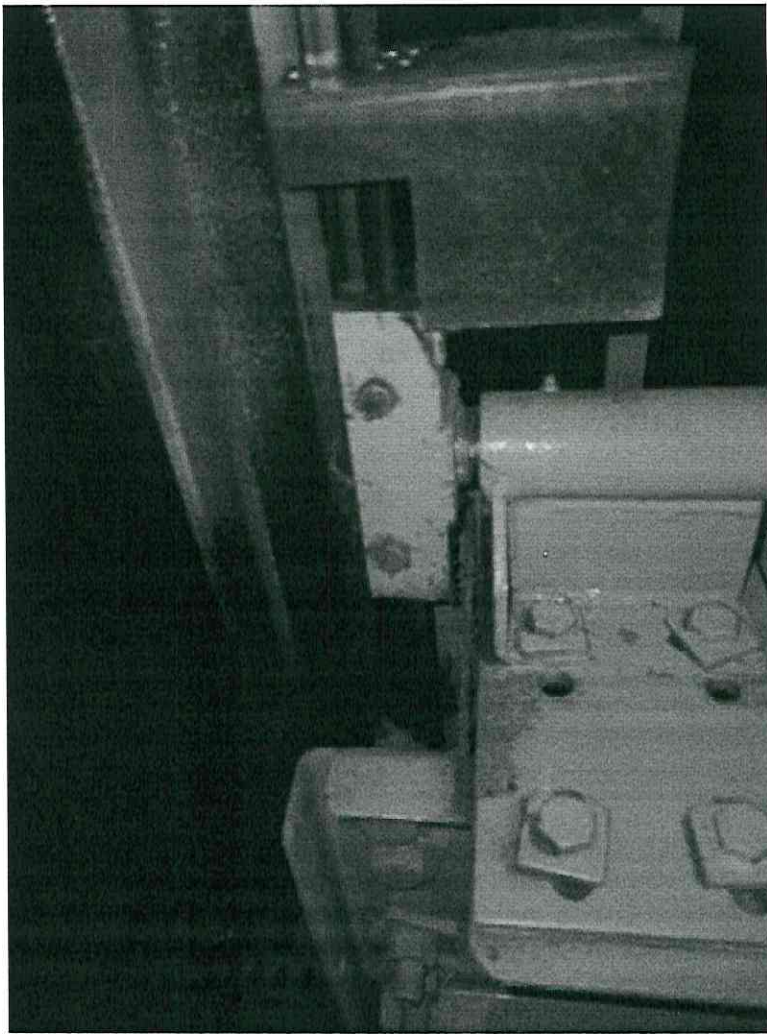

Foto

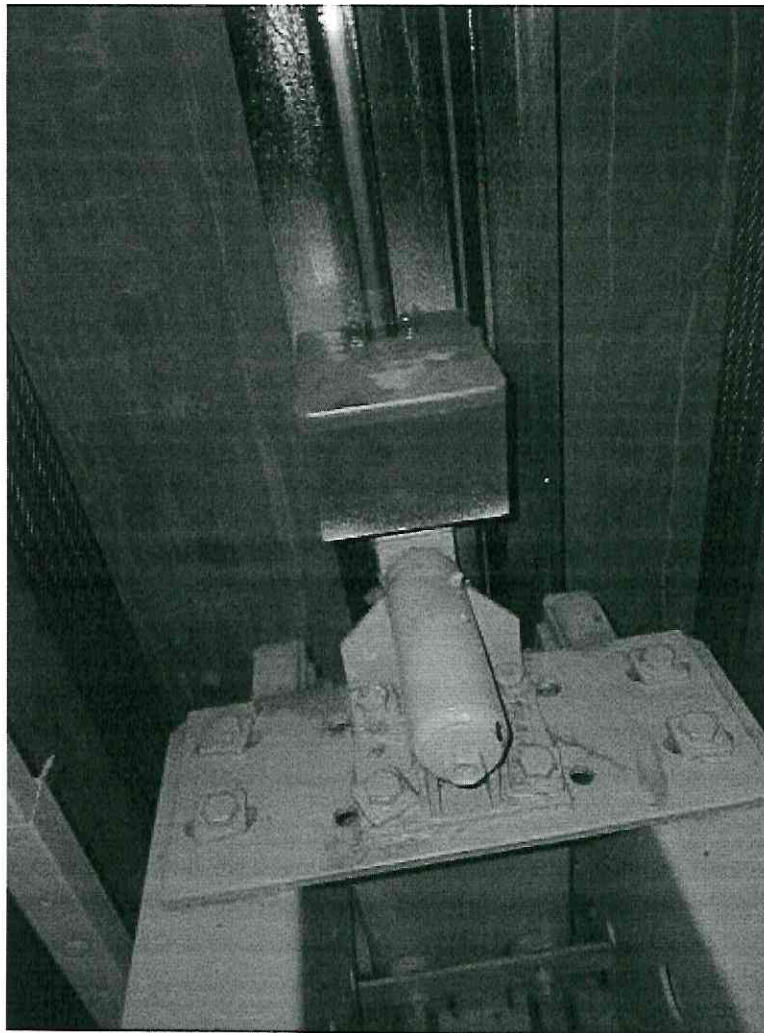

Foto

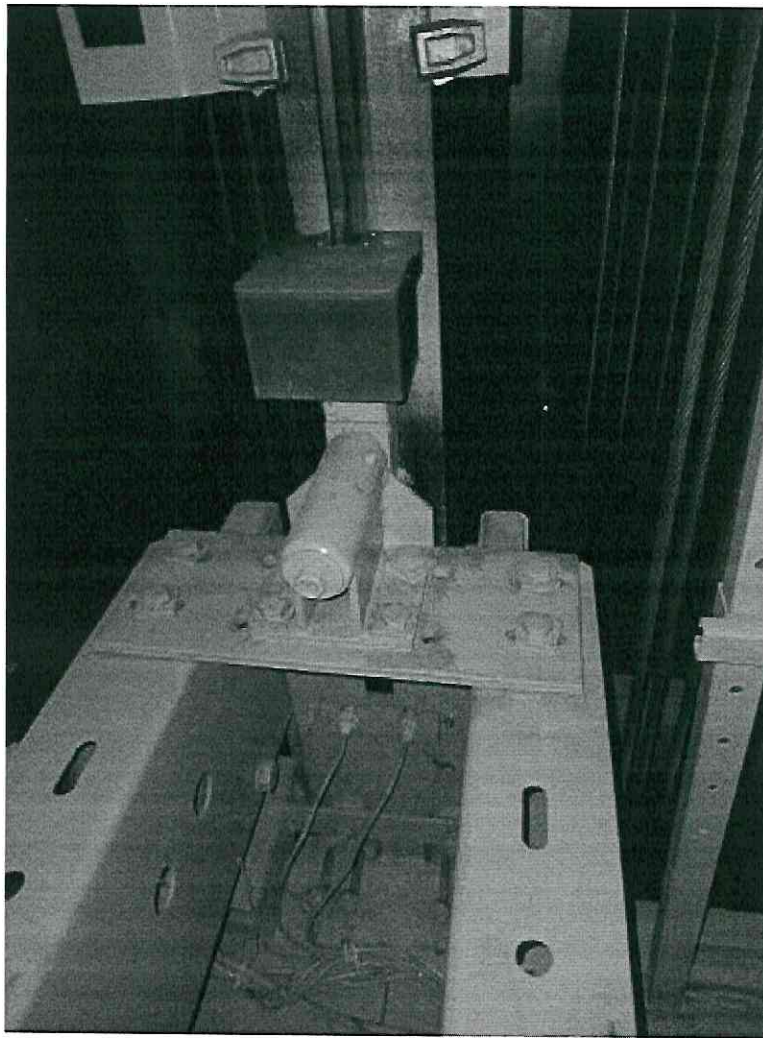

Foto

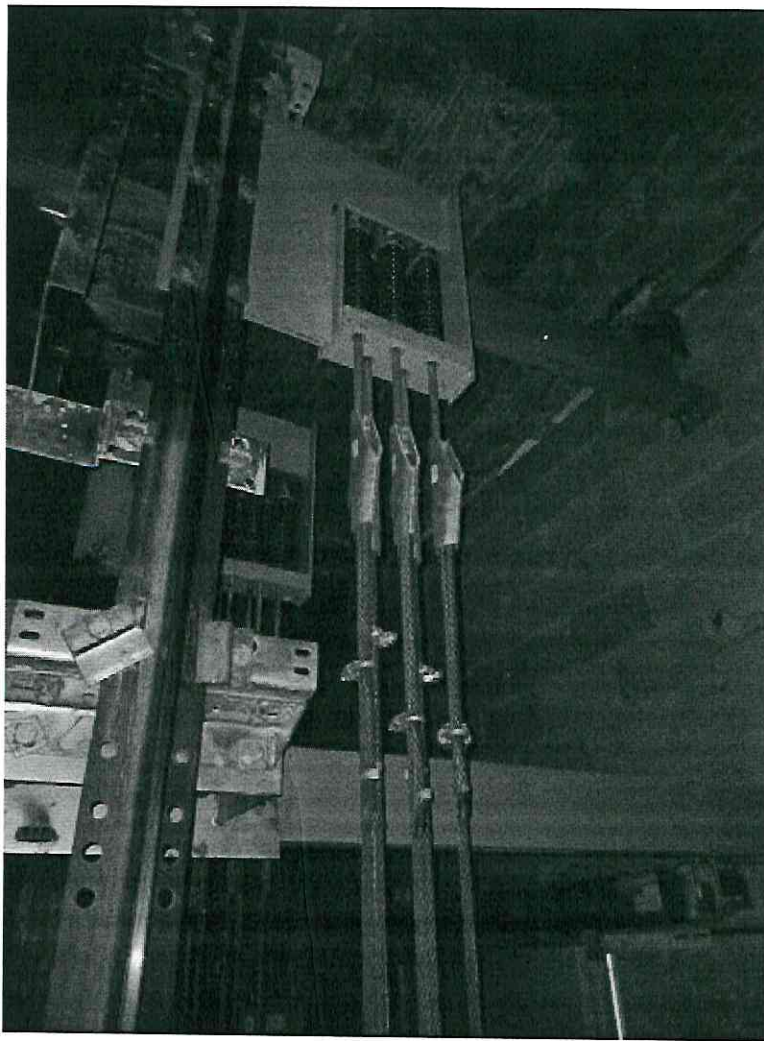

Foto

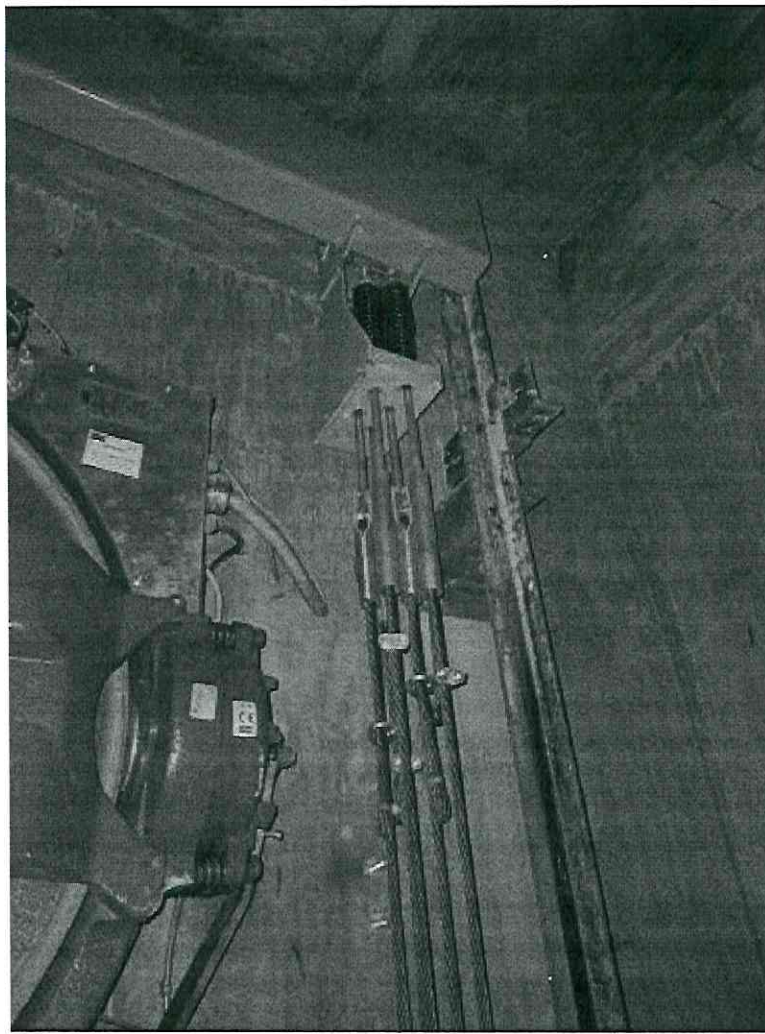

Foto

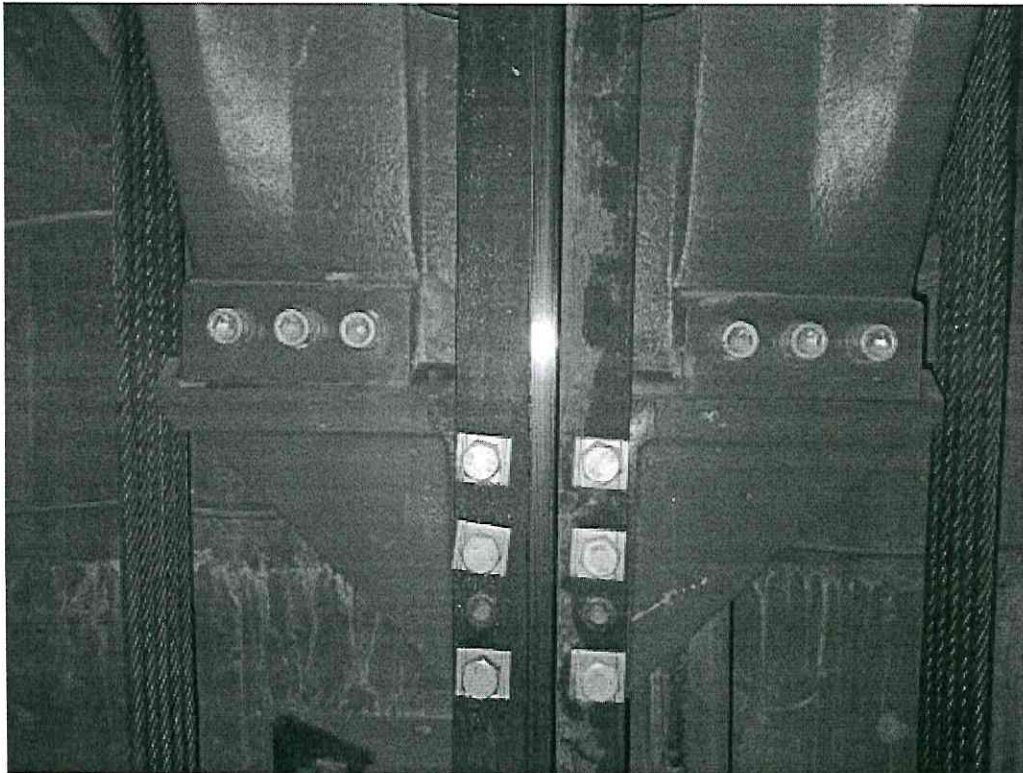

Foto



Foto

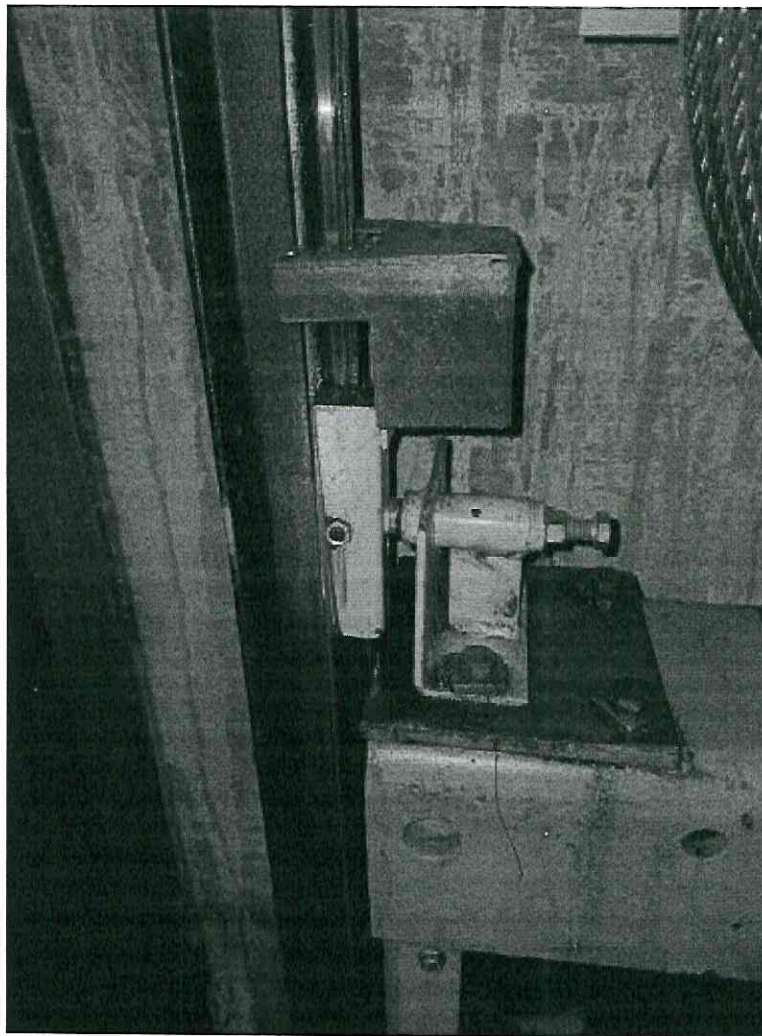

Foto

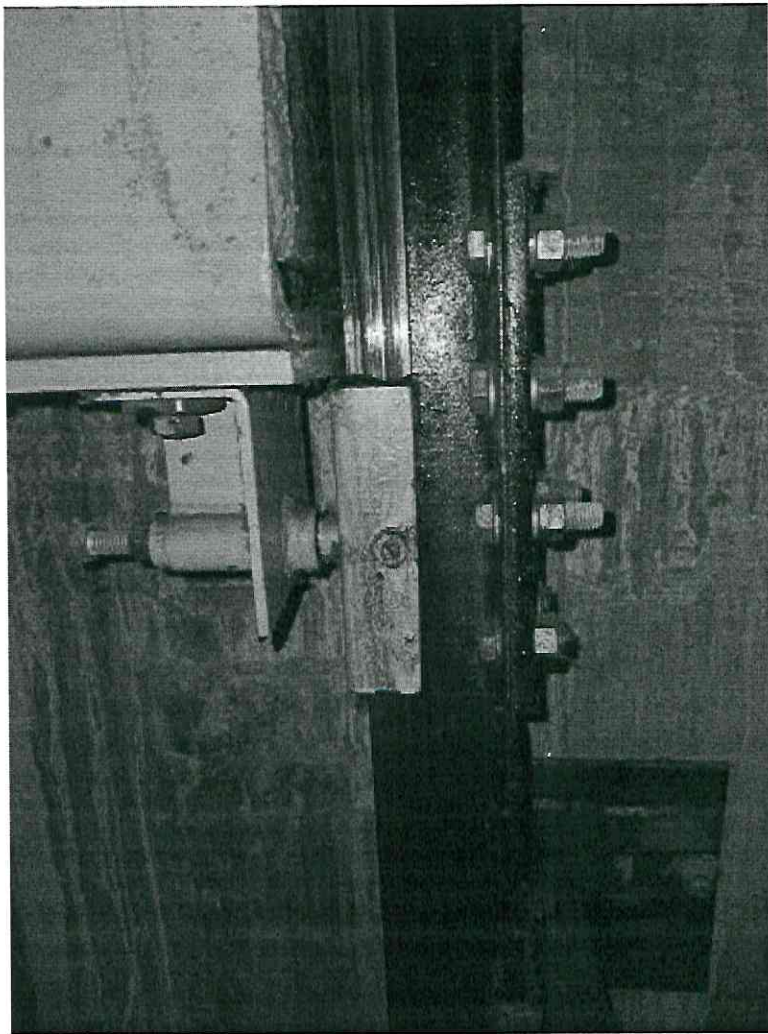

Foto

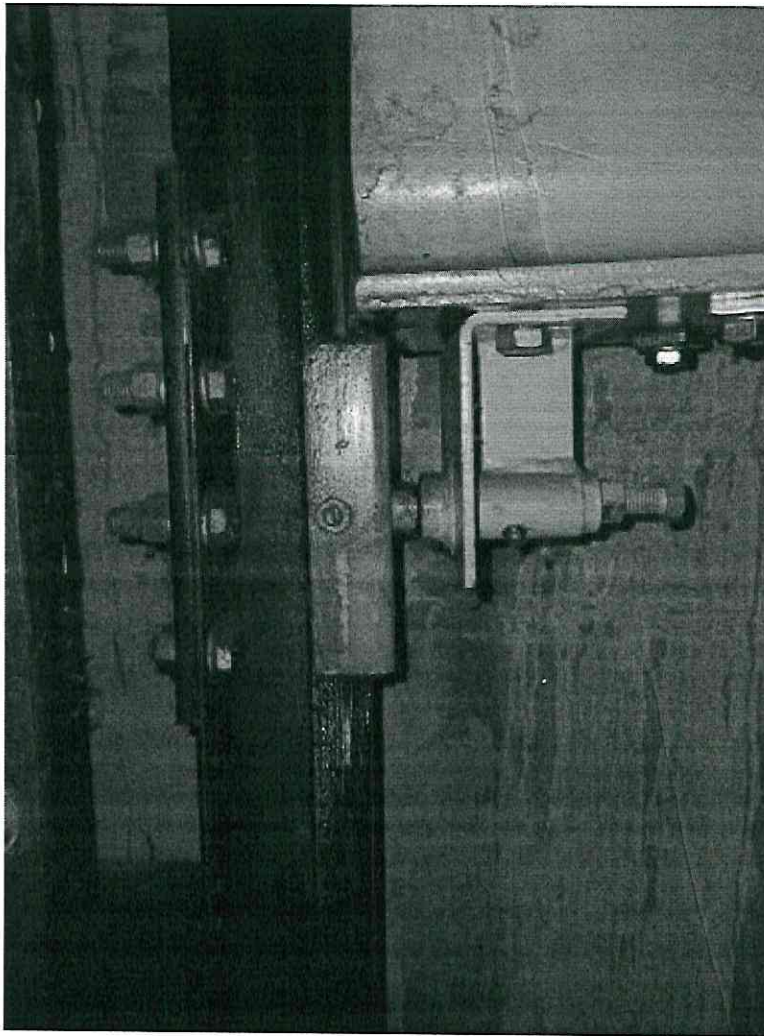

Foto

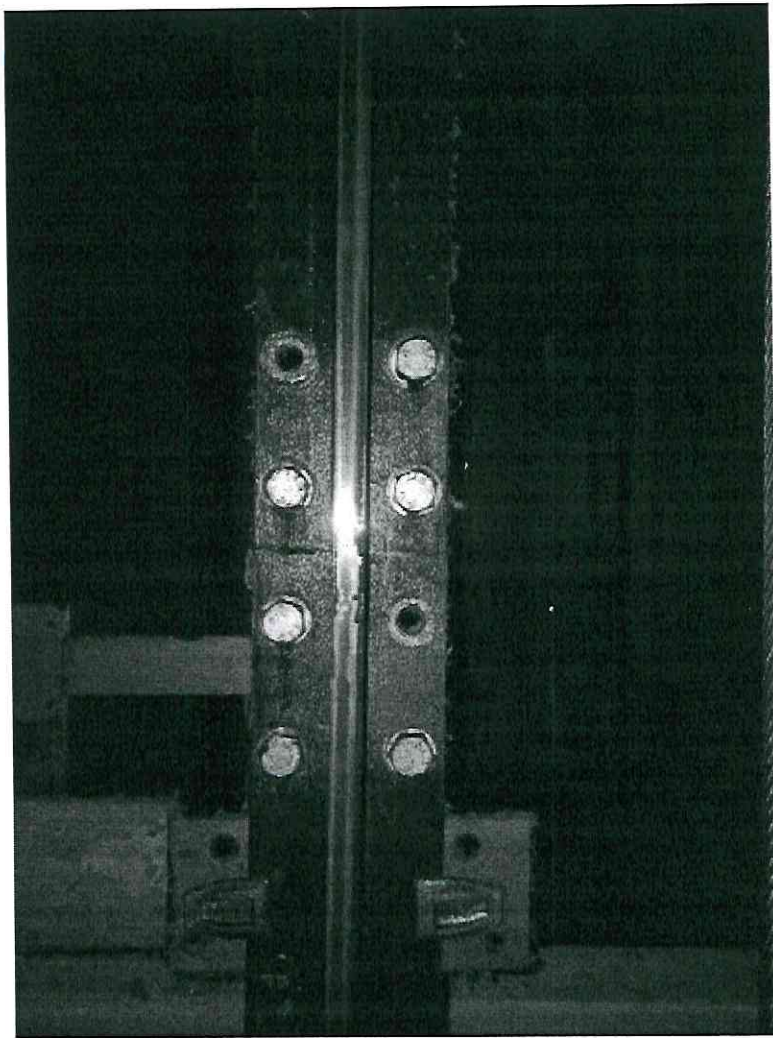

Foto

P. W. ad

Firma cliente



Authorized
Distributor

ID: 15336025 - 2 Fin de Mantenimiento V1.2 (Ver. Forma: 1.2 VerMapCel :
3.2.02- PDI: 20277006

FecCap: 2024-05-06 16:49:26 FecEnv: 2024-05-06 14:49:27

Equipo: MARIO BATISTA Operador: SETECSA10

F35J+43Q, Av. Dr. Bernardo Correa y Cidrón, Santo Domingo 10105, Dominican
Republic (18.4582328,-69.9202282)

[Ver ubicación en mapa](#)

Datos Ocultos

ID-Folio-B2B - ID-Folio-B2B 3393836
Num Folio - Numero de Folio 3393836

Datos Generales

Tipo servicio - Tipo Servicio MANTENIMIENTO
Tipo Contrato - Tipo de contrato KONE CARE Premium
Descripcion - Descripción del Reporte REALIZAR
MANT.PREVENTIVO
MAYO 2024
Num-Cliente - Número de cliente 20277006
Nom-Cliente - Nombre del cliente INCART(IZQUIERDO
LADO ESTE)
Dir Completa - Direccion Completa BERNARDO CORREA
ISIDRON RECEPCION ,
ZONA UNIVERSITARIA,
SANTO DOMINGO,
DISTRITO NACIONAL
CP

Inspeccion mes (tareas realizadas)

Modulos Asignados - Modulos Asignados M/D
Lectura Computadora - Lectura Computadora 0021 0048 0048 0048
0170 0127 0048 0021
0048 0048 0170 0048
0048. Este es el asc.
duplex izdo.. En estos
Módulos tenemos:
Limpieza de fotocelda, de
correderas de operador
de cabina, de paneles de
puertas de cabina,
exterior de maquina, de
rolos

Estado al marcharse

Estado al marcharse - Estado en el que se deja el
equipo Funcionamiento normal
(01)

Datos Adicionales

Nombre Tecnico - Nombre del tecnico Mario Batista.

Cierre Tarea - B2B Tarea Cierre

Observaciones - Introduzca observaciones si es necesario

Terminado (FIN)

Se realizó servicio de Mantto. sin novedad alguna. Les faltan dos spots en cabina. carros operadores, También tenemos Verificación de maquina, de cables Tracción en polea maquina, gama taquimeteica, arandela tambor maquina tractora, base maquina tractora, ventiladores de maquina, cables de Tracción estados,nivel de amarres, contratuerkas cables Tracción, en,derezar puertas de cabina, correa operador y polea tensor, colección es eléctricas , ajuste contacto eléctrico operador,

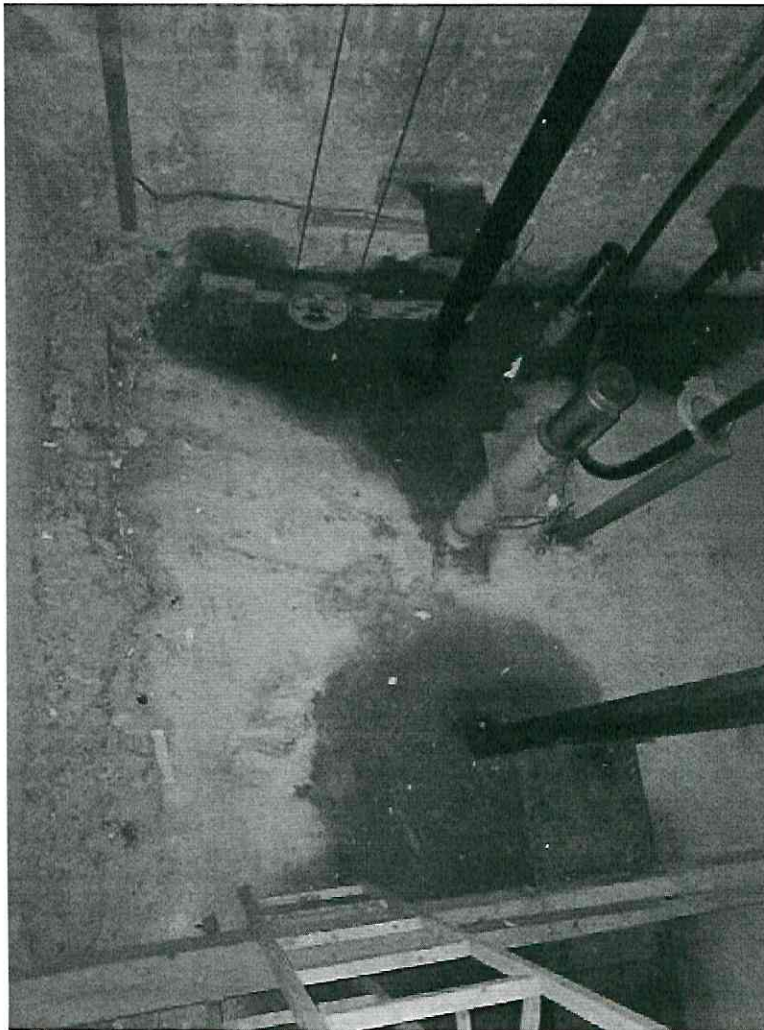



Foto



Foto

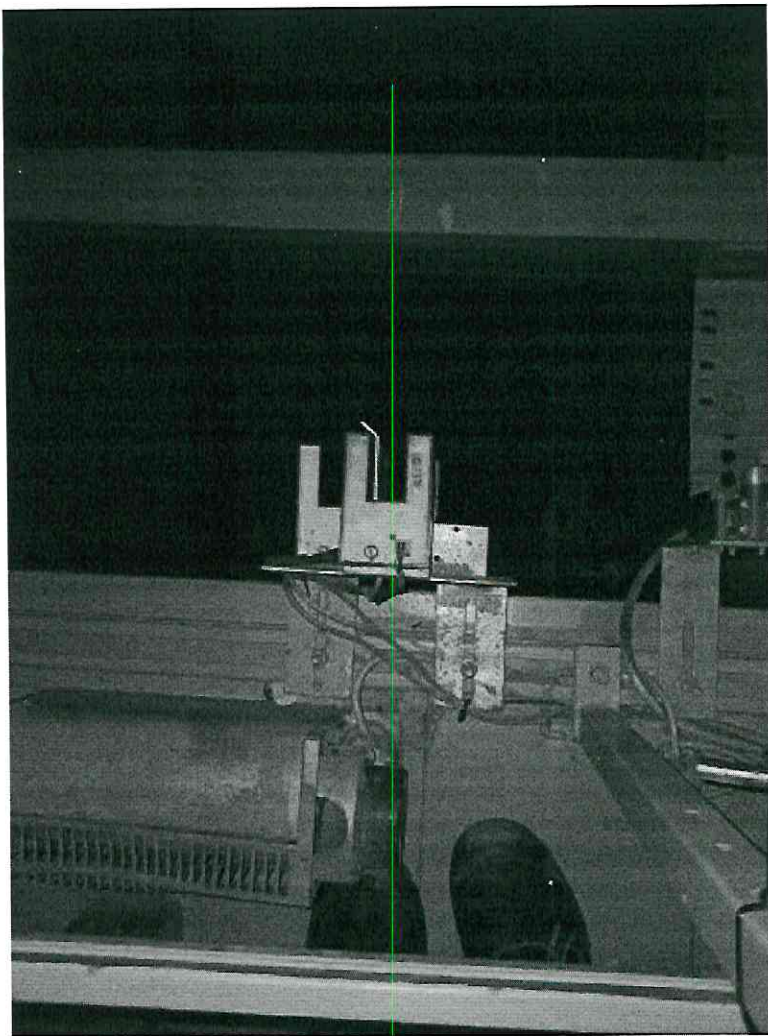

Foto

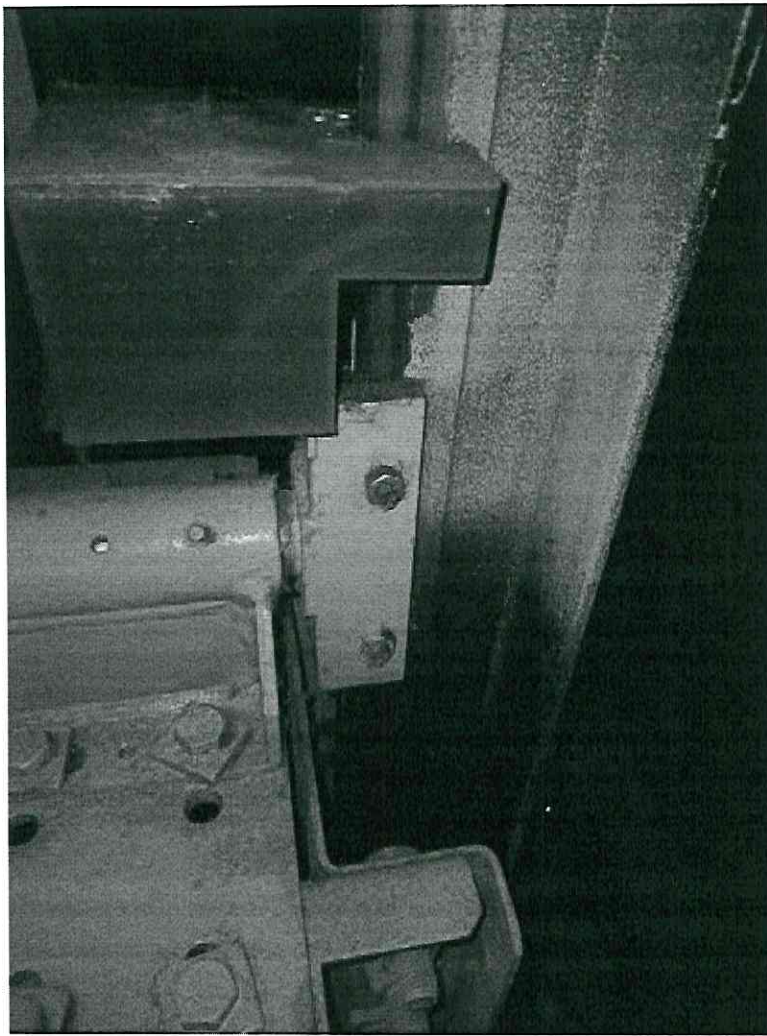

Foto



Foto

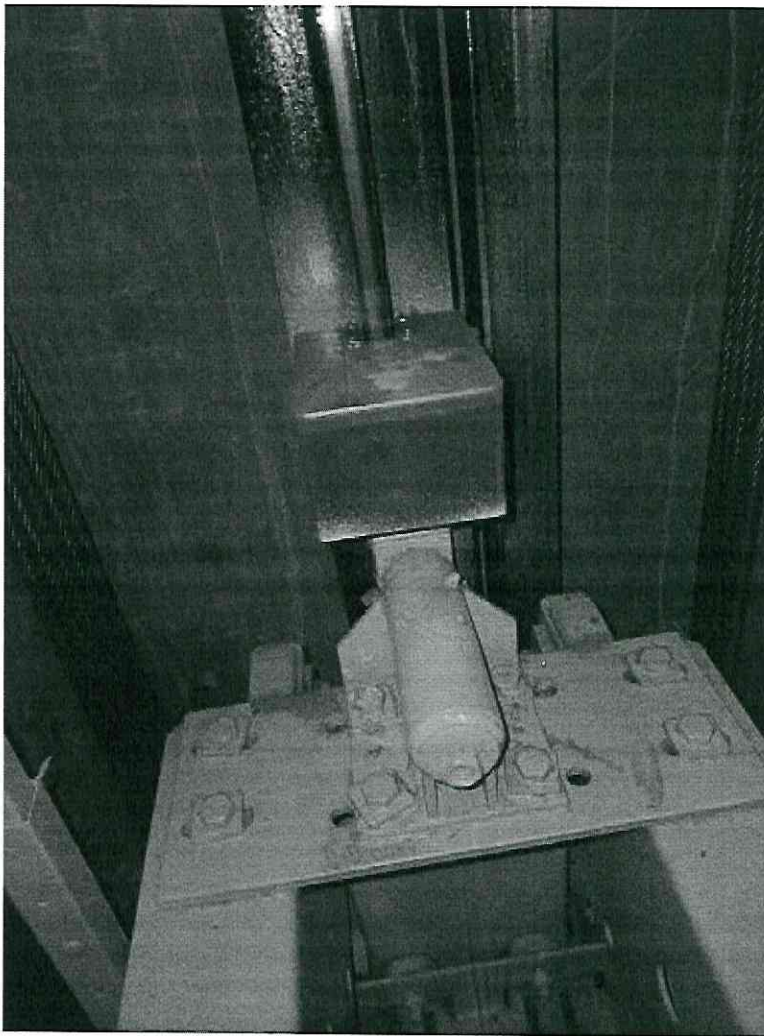

Foto

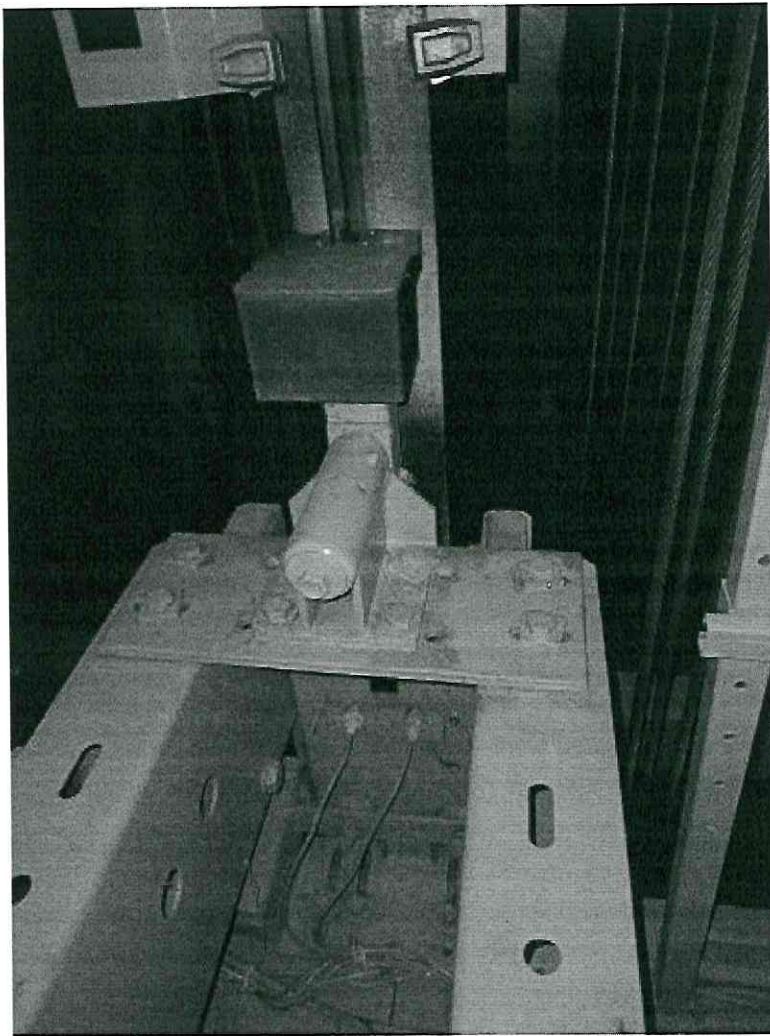

Foto

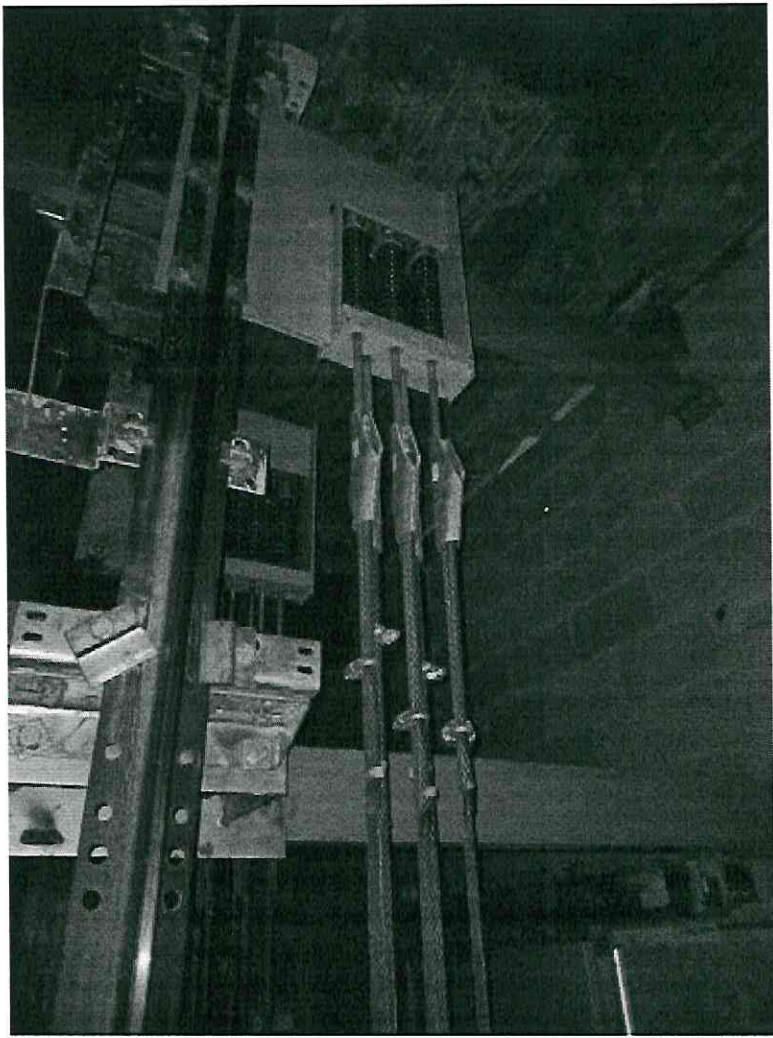

Foto

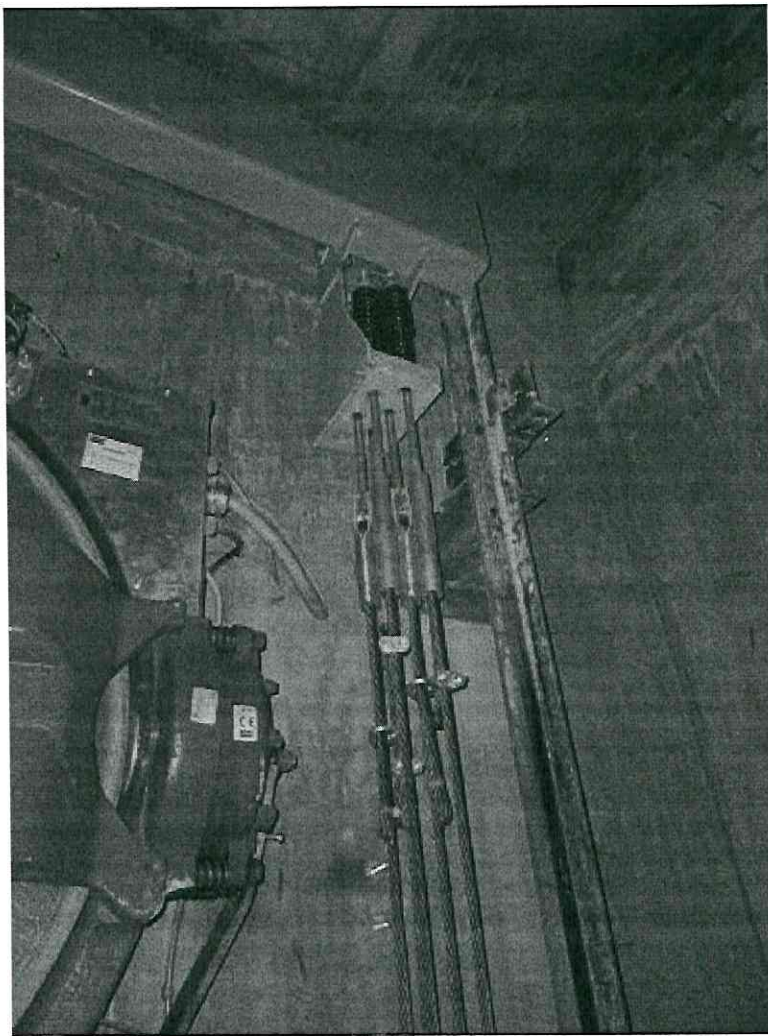

Foto

6

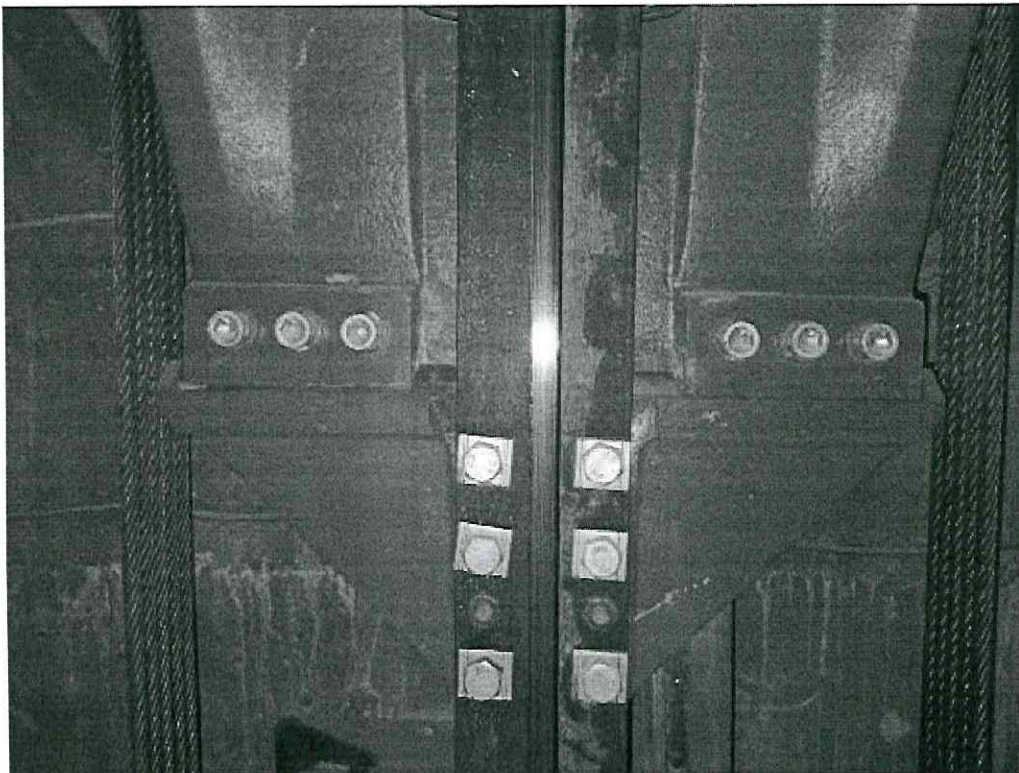

Foto



Foto

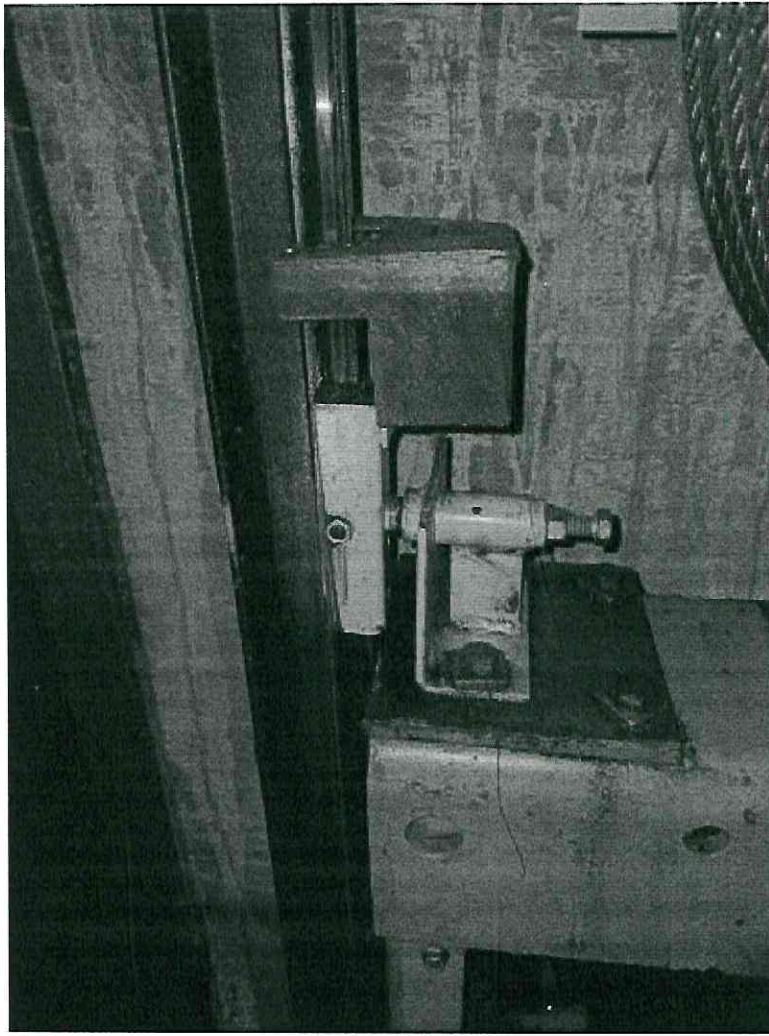

Foto

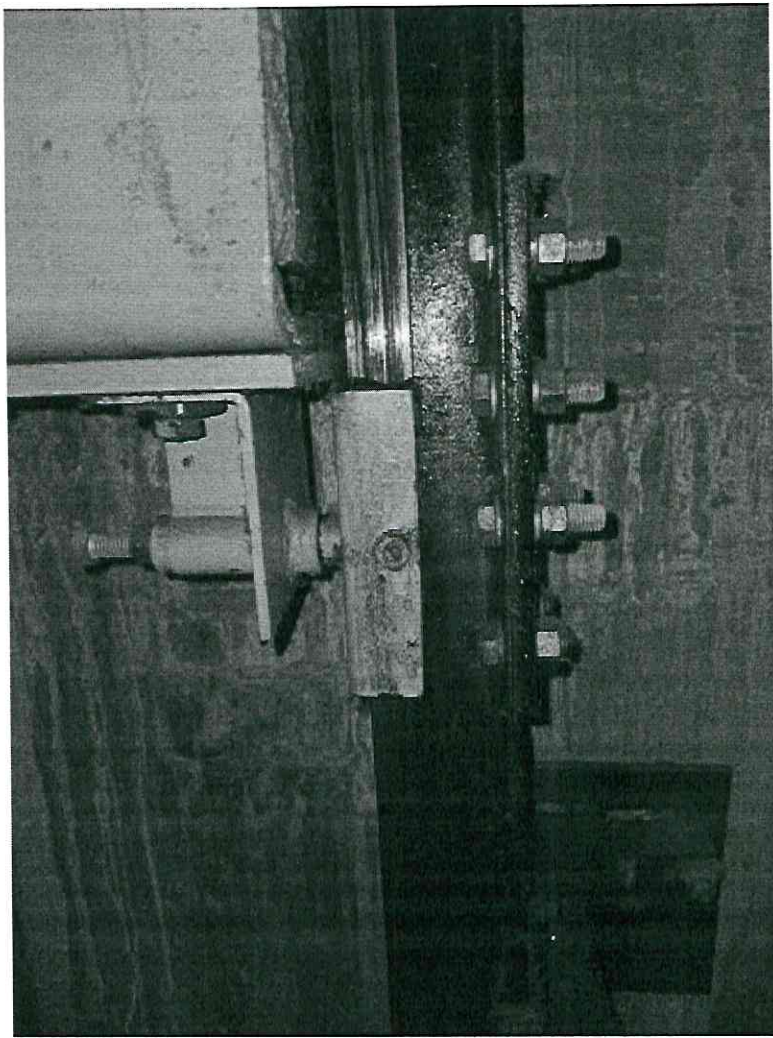

Foto

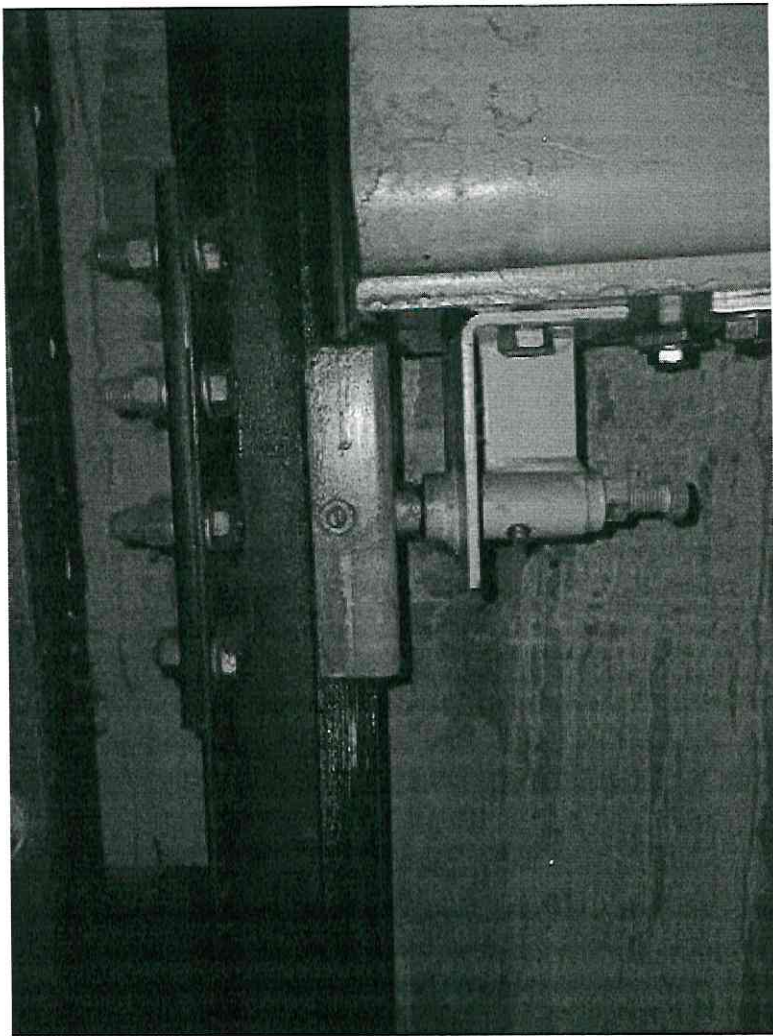

Foto

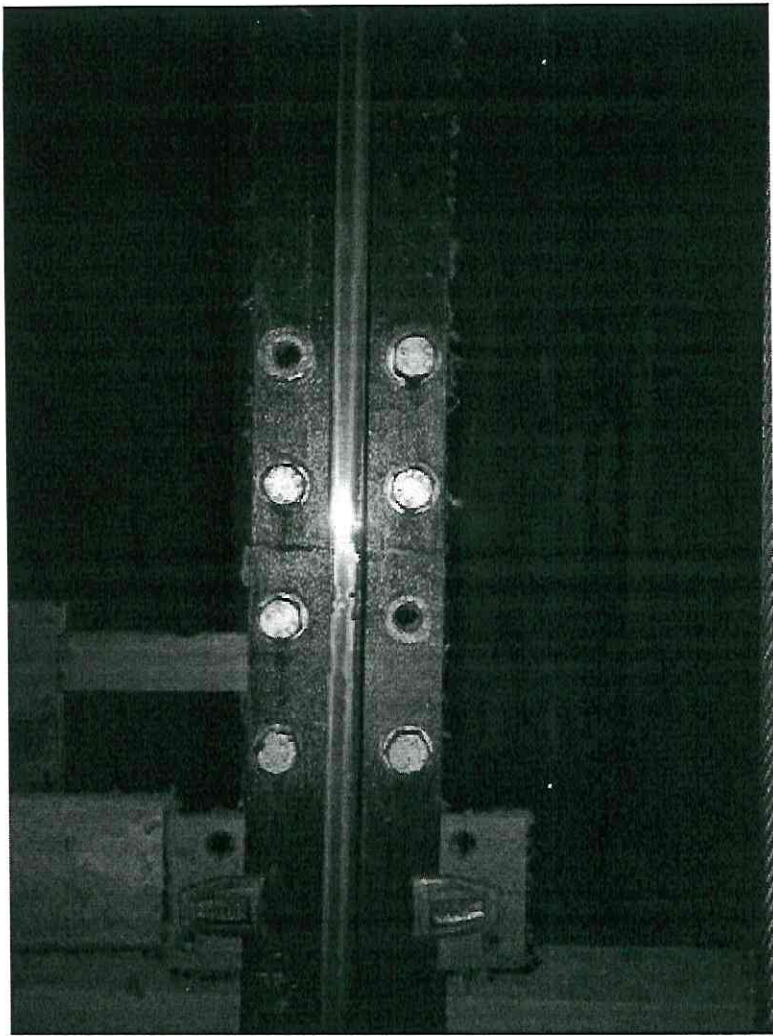

Foto

P. W. ad

Firma cliente