

**FECHA:** 27/06/2024

### DATOS GENERALES

**Lugar:** DCSNS  SRS  Hospital  CPN

**\*Nombre del lugar:** Hosp Doct. Alejo Martínez

**Área:** MANTENIMIENTO

**Nombre de la Actividad:** Seguimiento al plan de mantenimiento preventivo y correctivo 2024

**Código POA (Si aplica):**

### INTRODUCCIÓN

El mantenimiento se define como la preservación o conservación de una edificación y su contenido, para que sirva a su propósito establecido. Algunos autores lo definen como el “conjunto de actividades desarrolladas con el fin de conservar las propiedades (inmuebles, equipos, instalaciones, herramientas), en condiciones de funcionamiento seguro, eficiente y económico, previniendo daños o reparándolos cuando ya se hubieran producido”.

### OBJETIVO DEL INFORME

Garantizar la operación confiable y sostenible de los activos fijos, maximizando su rendimiento y optimizando los costos a lo largo de su ciclo de vida, mediante la implementación de las mejores prácticas de mantenimiento en la industria.

### METODOLOGIA (Si aplica)

El mantenimiento se realiza con la programación de la matriz de mantenimiento correctivo y preventivo que fue programa para el año completo, también cuenta con la matriz de seguimiento mensual para identificar los que hemos realizado correspondiente al mes que se está trabajando. Esta matriz permite que podamos realizar los que está programado para mantenimiento preventivo y correctivo.

### DESARROLLO / HALLAZGOS

Mantenimiento preventivo y correctivo.

1-se realizó mantenimiento correctivo y preventivo a la ambulancia H1. Cambio de aceite y filtro del motor. Cambio de cremallera y reparación del tren delantero.

2-mantenimiento a los equipos de laboratorio. Nevera laboratorio correctivo y preventivo. Cambio del motor, limpieza del condesado, sistema eléctrico, máquina de química, hemograma, rotador, microscopio, baño de maría, impresora de la máquina de hemograma.

3- chequeo equipos de vacuna. Nevera, frízer abanico. Chequeo del sistema eléctrico, control de temperatura y limpieza del equipo.

4- chequeo equipos de odontología, maquina, compresor. Limpieza general y chequeo del sistema eléctrico y puesto en marcha.





4- chequeo preventivo y correctivo a los abanico de pediatria, consulta general. Ginecología y la camilla del consultorio ginecología.

Equipo que fueron programados. Sonógrafo y el UPS fue programado por la casa comercial el mantenimiento se realizara el junio 2024.

### RESULTADOS / CONCLUSIONES

Hemos logrado mejorar el servicios de mantenimiento con la matriz de seguimiento y los que se a programado se pudo identificar algún problema en el proceso de chequeo preventivo, esto ayuda a que los equipos no se dañen por completo y se pueda resolver a tiempo la problemática o fallas a futuro.

### RECOMENDACIONES

Continuar con el chequeo preventivo de los equipos, para tener un mejor funcionamiento y mejor utilidad y servicios de la unidad que fue trabajada.

### ANEXOS (Si aplica)

Como evidencia podemos mostrar foto, factura y la pieza. de la revisión que se le realizo al equipo de servicios en el informe general de mantenimiento

**Instrucciones de llenado:**

\*Indique nombre del lugar: Este campo sólo aplica para SRS, Hospital y CPN.

Elaborado por  
(Nombre y apellido)  
Dr. Atejo Martínez García  
Administración  
RAMON SANTANA R.D.





**SNS**  
SERVICIO NACIONAL  
DE SALUD

Registro de Equipos  
DLC-FO-014- Versión: 01  
Fecha de aprobación: 26/07/2021

Informaciones Generales	
Nombre del establecimiento de salud: Hosp. Dr. Alejo Martínez García. R-S	Fecha: 13/06/2024
Regional de salud: V	Provincia: S-P-M
Nombre del responsable: MIGUEL A. RIVERA S.	
Cargo: A-D-M	Área: transportación.
Informaciones del Equipo	
Nombre del equipo:	Tipo o modelo:
Nombre del fabricante:	Núm. de serial:
Fecha de recepción del equipo:	Fecha de puesta en servicio: 13/06/2024
Estado en el momento de recepción: <input type="checkbox"/> Nuevo <input type="checkbox"/> Usado <input type="checkbox"/> Reacondicionado	
Detalles del mantenimiento.  1- Mantenimiento Correctivo Ambulancia H1. Se realizó el mantenimiento correctivo al tren delantero y cremallera del sistema hidráulico de la ambulancia H1. Se realizó el cambio de Bushing del catre, Bola Esférica, CREMALLERA, alineación y balanceo.  2- Mantenimiento preventivo. cambio de aceite y filtro del motor. Cambio de aceite, filtro de aceite, filtro de aire, filtro gasoil.	
Detalles del mantenimiento a futuro: continuar con el chequeo preventivo, para tener un mejor funcionamiento de la unidad de transporte.	
Historia de cualquier daño, mal funcionamiento, modificación o reparación:	







REPUESTOS Y SERVICIOS PARA AUTOS  
Ave. General Cabral, No 86 San Pedro de Macorís  
Tel: 809-529-7242, 809-246-4954 Fax: 809-246-3793  
COTIZACION

CLIENTE: HOSPITAL DR ALEJO MARTINEZ GARCIA  
VEHICULO: HYUNDAI H1  
PLACA:  
CHASIS:

AÑO: 2011  
COLOR:  
MOTOR:

FECHA: 11/06/2024  
NO.: 1219401

CANT	DESCRIPCION	UNIDAD DE MEDIDA	PRECIO	SUBTOTAL
1	ACEITE MOTUL 5L 15W40	GL	RDS 1,906.78	RDS 1,906.78
3	ACEITE MOTUL 15W40	1L	RDS 411.02	RDS 1,233.05
1	FILTRO ACEITE	UNIDAD	RDS 419.49	RDS 419.49
1	FILTRO AIRE	UNIDAD	RDS 279.66	RDS 279.66
1	FILTRO GASOIL	UNIDAD	RDS 394.07	RDS 394.07

Observaciones:

SUBTOTAL: RDS 4,233.05  
ITBIS: RDS 761.95  
TOTAL: RDS 4,995.00

LIZANDRO RODRIGUEZ  
COTIZADO POR

NICOLE MARTE  
PREPARADO POR

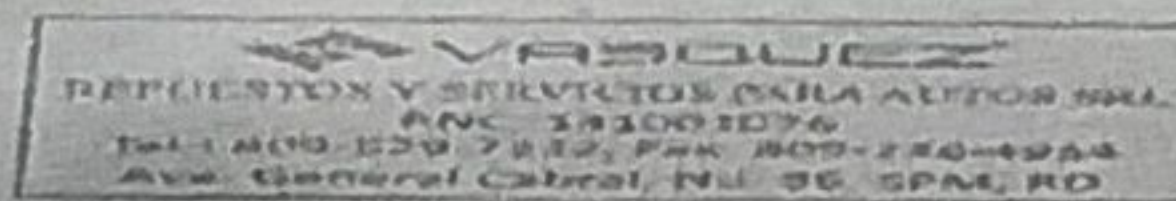

NOTAS :

Favor indicar este numero de cotizacion, al momento de enviar su orden de compra.  
Debido a los cambios en la economia mundial, los precios estan sujetos a cambios sin previo a.  
Le pedimos excusas por los inconvenientes causados.

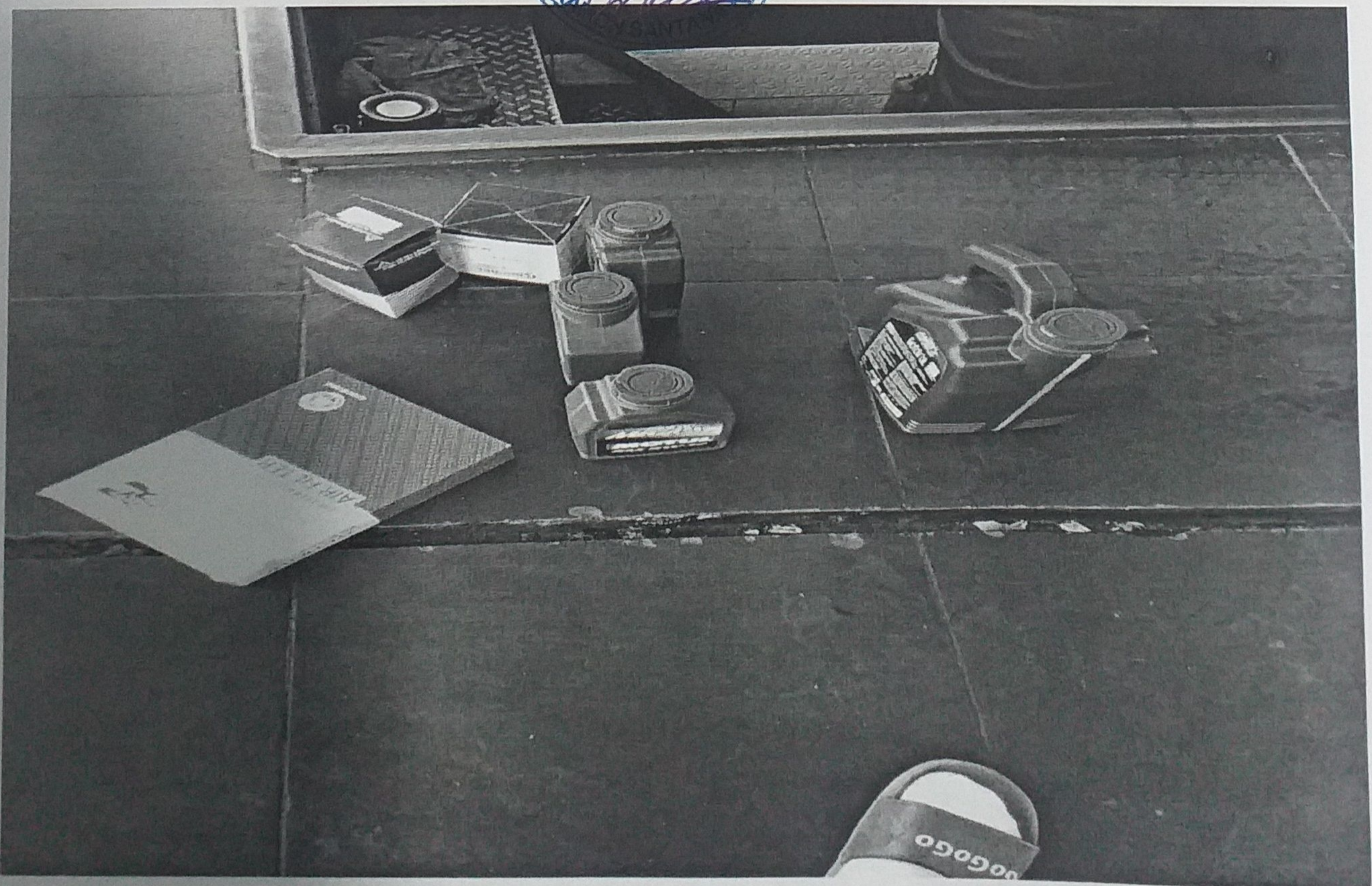





SE  
D  
H  
HOSPITAL MUNICIPAL  
Dr. Alejo Martinez Garcia  
Administración  
CANTON SANTANA





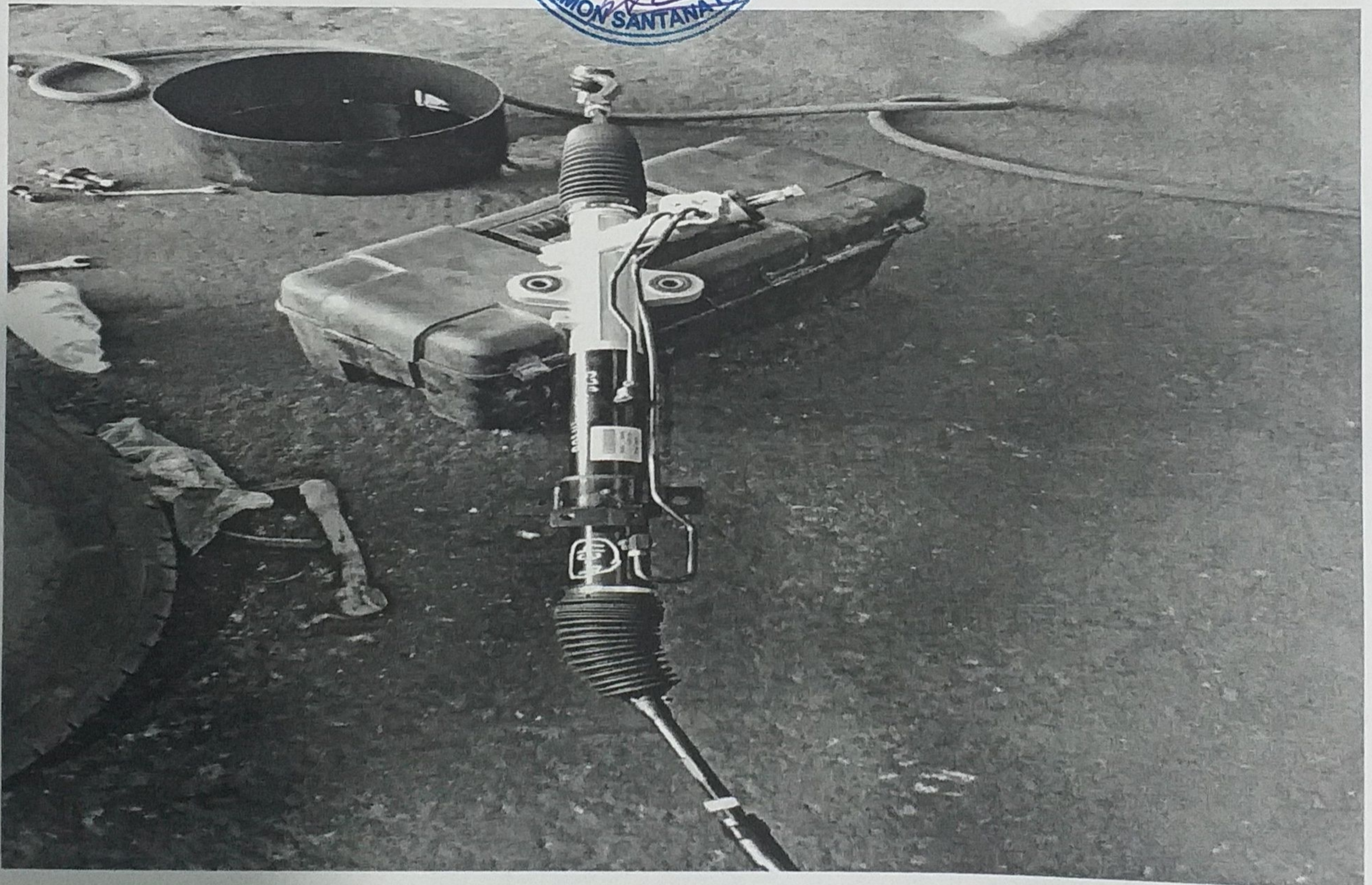
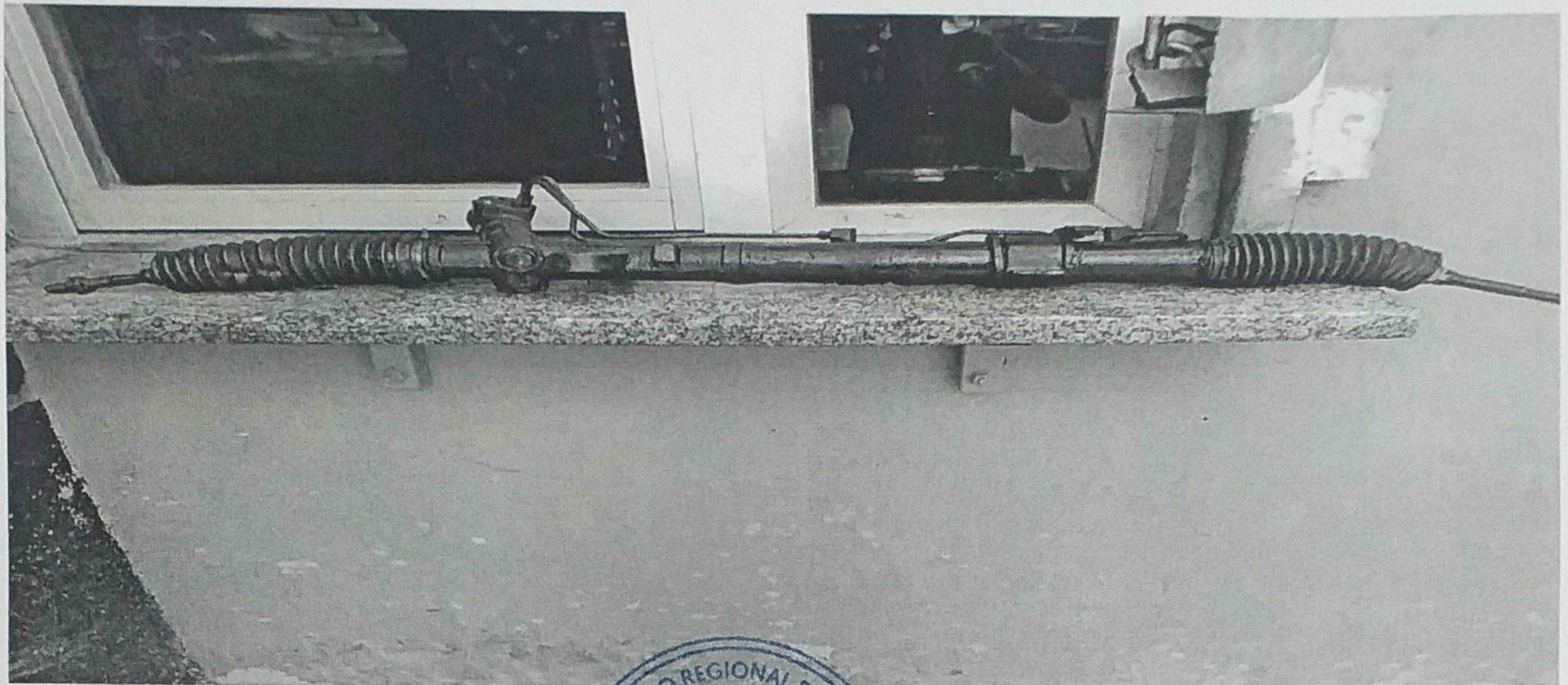



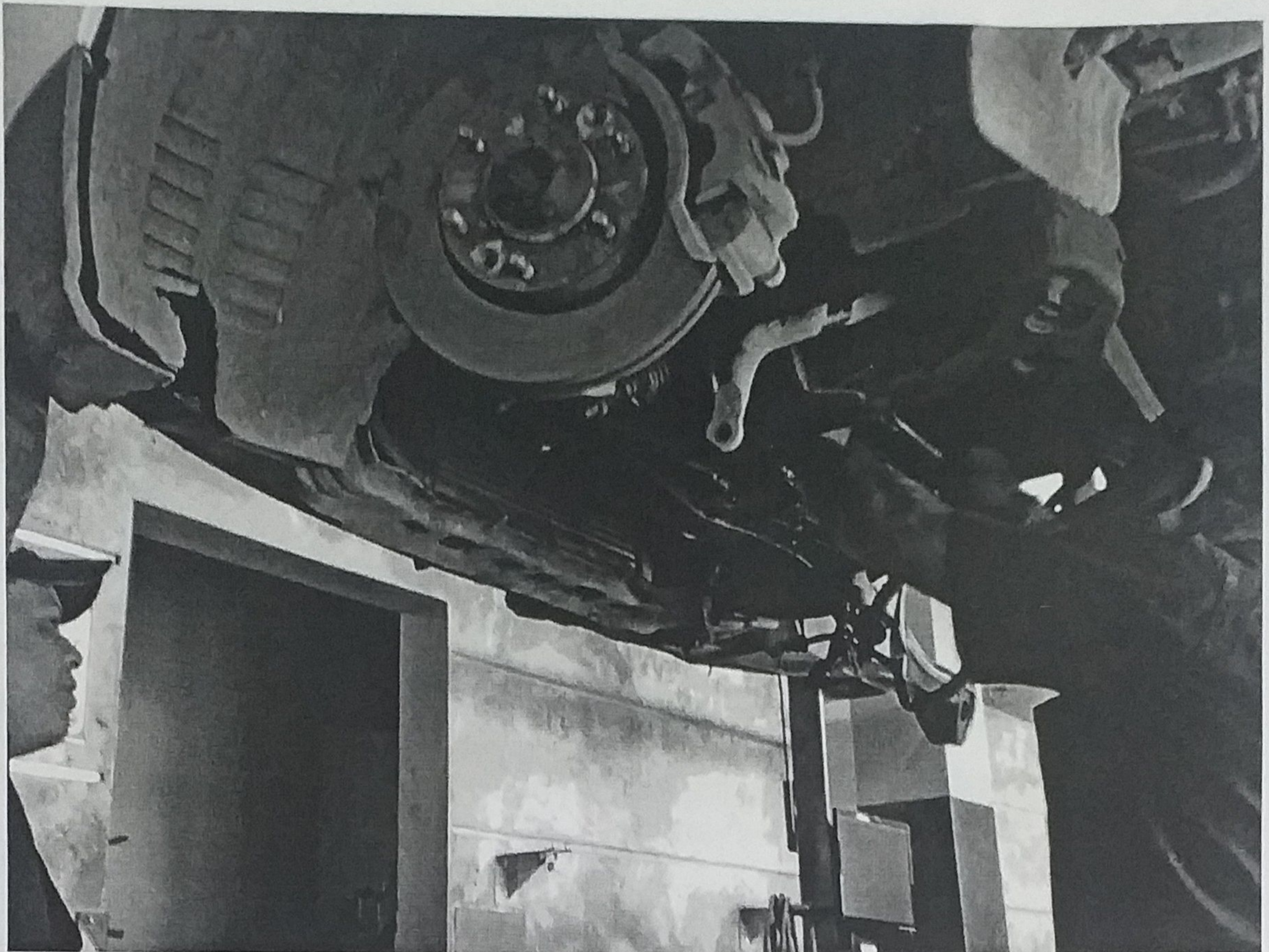



**SERVI-FRENOS DIAZ & ASOC. SRL**  
Repuestos y Servicios Para Vehiculos  
SAN PEDRO DE MACORIS  
Telefono: 8095266673 / Fax:  
R.N.C. 130818525

**FACTURA No. 202413200**

CLIENTE: HOSPITAL DR.ALEJO MARTINEZ, GAR  
DIRECCION:  
Ced/RNC: 430039012

Fecha: 13/6/2024      ORDEN DE COMPRA      CODIGO      Vendedor: CESAR

TERMINO DE VENTA: **CONTADO**      NCF: B1500001689  
(Empresa gubernamental)

Codigo	Cant.	Ref.	Descripcion	Precio	Desc.	ITBIS	Total
54584-2S000	2.00	UNIDAD	BUSHING CATRE HYUNDAI SONATA Y20/SANTA FE/KIA K5/SORENTO 12-18 ON DEL. (ABAJO) (GRANDE)	\$1,355.93	0.00	244.07	\$3,200.00
54584-2W000			(REDONDO) 54584-2T000 54584-4H000 54584-2W000 54584-4Z000 'MA				
54551-4H000	2.00	UNIDAD	BUSHING CATRE HYUNDAI HI 00-18 ON DEL. (ABAJO) (PEQ.) 54551-4H000 'HANNA'	\$1,101.73	0.00	198.31	\$2,600.08
54530-4D000	2.00	UNIDAD	BOLA ESFERICA HYUNDAI HI/VERACRUZ/SEDONA 08-15 ON (ABAJO) 54530-3J000 54530-4H000 'CRC'	\$1,525.46	0.00	274.58	\$3,600.08
099	2.00	Unidad	ROTULA HYUNDAI HI	\$1,271.19	0.00	228.81	\$3,000.00
57700-4H100	1.00	UNIDAD	CREMALLERA HYUNDAI HI/STAREX 08-15 ON DEL. 57700-4H100 'GENUINE'	\$19,364.41	0.00	,485.59	\$22,850.00
065	1.00	Unidad	BUSHING CREMALLERA	\$508.47	0.00	91.52	\$599.99
41845	1.00	Unidad	ALINEACION "	\$508.47	0.00	91.53	\$600.00
069	1.00	Unidad	MANO DE OBRA "	\$6,355.93	0.00	,144.07	\$7,500.00
64631256	4.00	Unidad	BALANCEO "	\$169.53	0.00	30.52	\$800.20
781413	1.00	UNIDAD	ACEITE POWER STEERING GOLDEN SUPREME 'G.S.'	\$169.49	0.00		\$200.00

Gracias por Preferirnos.  
Nota: No se Aceptan devoluciones de piezas  
Reclamos y devoluciones no menos de 15 dias  
Renglones:

*[Signature]*  
Despachado

SUB-TOTAL: \$38,093.51  
ITBIS ( 18%): \$6,856.84  
Descuento: \$0.00  
Abono:  
**TOTAL: \$44,950.35**

Recibido conforme:  
*[Signature]*

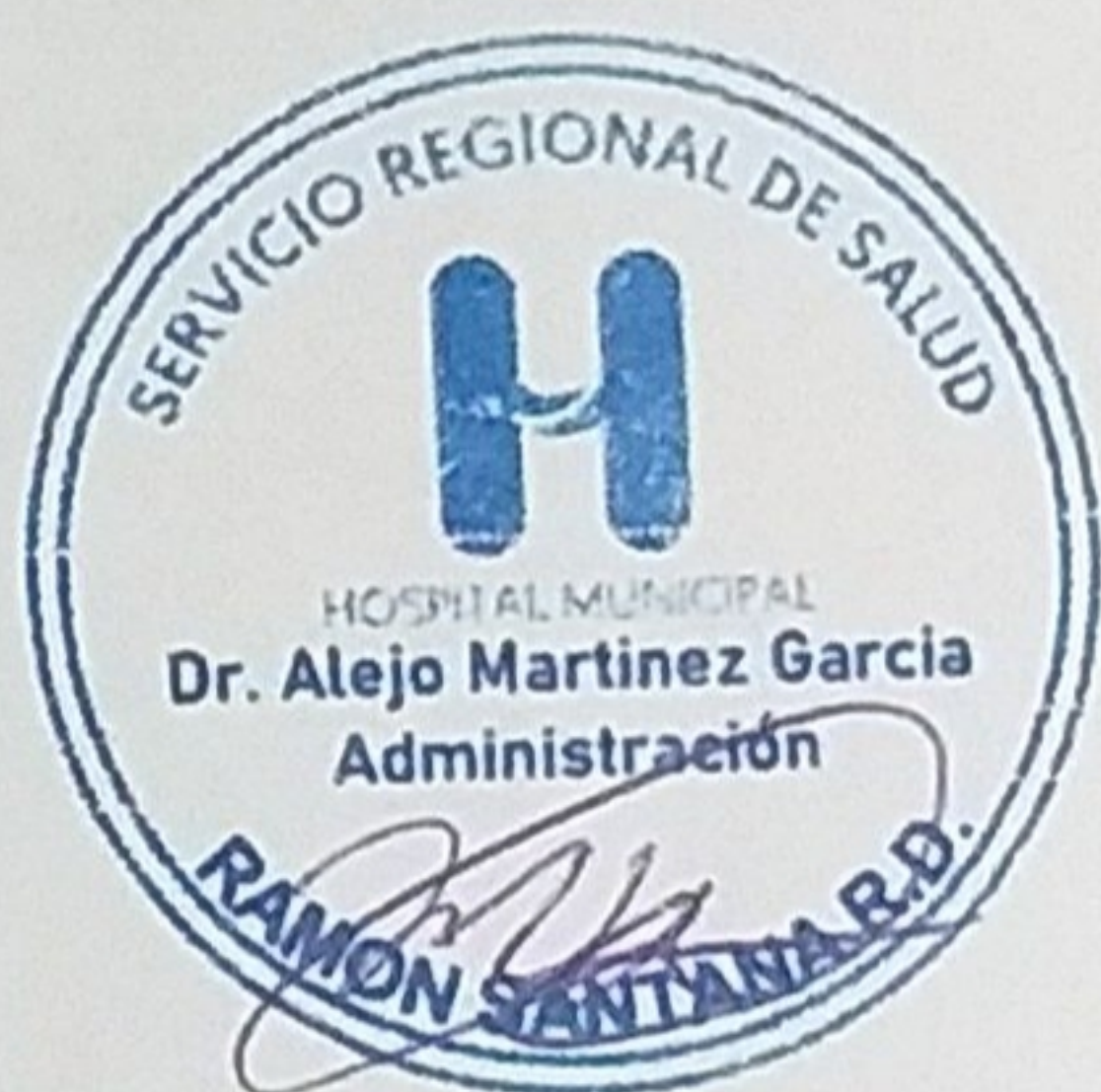

  
**Pedro Santana**  
 Firma del responsable





**SNS**  
SERVICIO NACIONAL  
DE SALUD

Registro de Equipos  
DLC-FO-014- Versión: 01  
Fecha de aprobación: 28/07/2021

Informaciones Generales	
Nombre del establecimiento de salud: Hosp. Dr. Alejo Martínez García. R-S	Fecha: 28/06/2024
Regional de salud: V	Provincia: S-P-M
Nombre del responsable: MIGUEL A. RIVERA S.	
Cargo: A-D-M	Área: CONSULTORIO
Informaciones del Equipo	
Nombre del equipo:	Tipo o modelo:
Nombre del fabricante:	Núm. de serial:
Fecha de recepción del equipo:	Fecha de puesta en servicio: 28/06/2024
Estado en el momento de recepción: <input type="checkbox"/> Nuevo <input type="checkbox"/> Usado <input type="checkbox"/> Reacondicionado	
<b>Detalles del mantenimiento.</b>  <ol style="list-style-type: none"><li>1- Mantenimiento nevera de la oficina de enfermería. Se realizó mantenimiento preventivo y correctivo a este equipo Limpieza general, revisar el sistema eléctrico y temperatura.</li><li>2- Mantenimiento abanico área oficina enfermería. Limpieza general y chequeo sistema eléctrico.</li><li>3- Chequeo preventivo a compresor unidad de odontología. Limpieza del equipo, chequeo del aceite y sistema eléctrico puesto en marcha.</li><li>4- Chequeo unidad de odontología. Limpieza general, chequeo del sistema eléctrico, sistema de agua, y puesta en marcha.</li><li>5- Chequeo preventivo. abanico consultorio ginecología limpieza, sistema eléctrico y puesto en marcha.</li><li>6- Chequeo camilla ginecología. Limpieza general y revisar el funcionamiento.</li></ol>	
<b>Detalles del mantenimiento a futuro: continuar con el mantenimiento programado y realizar chequeo de los equipos por los usuarios.</b>	
<b>Historia de cualquier daño, mal funcionamiento, modificación o reparación:</b>	





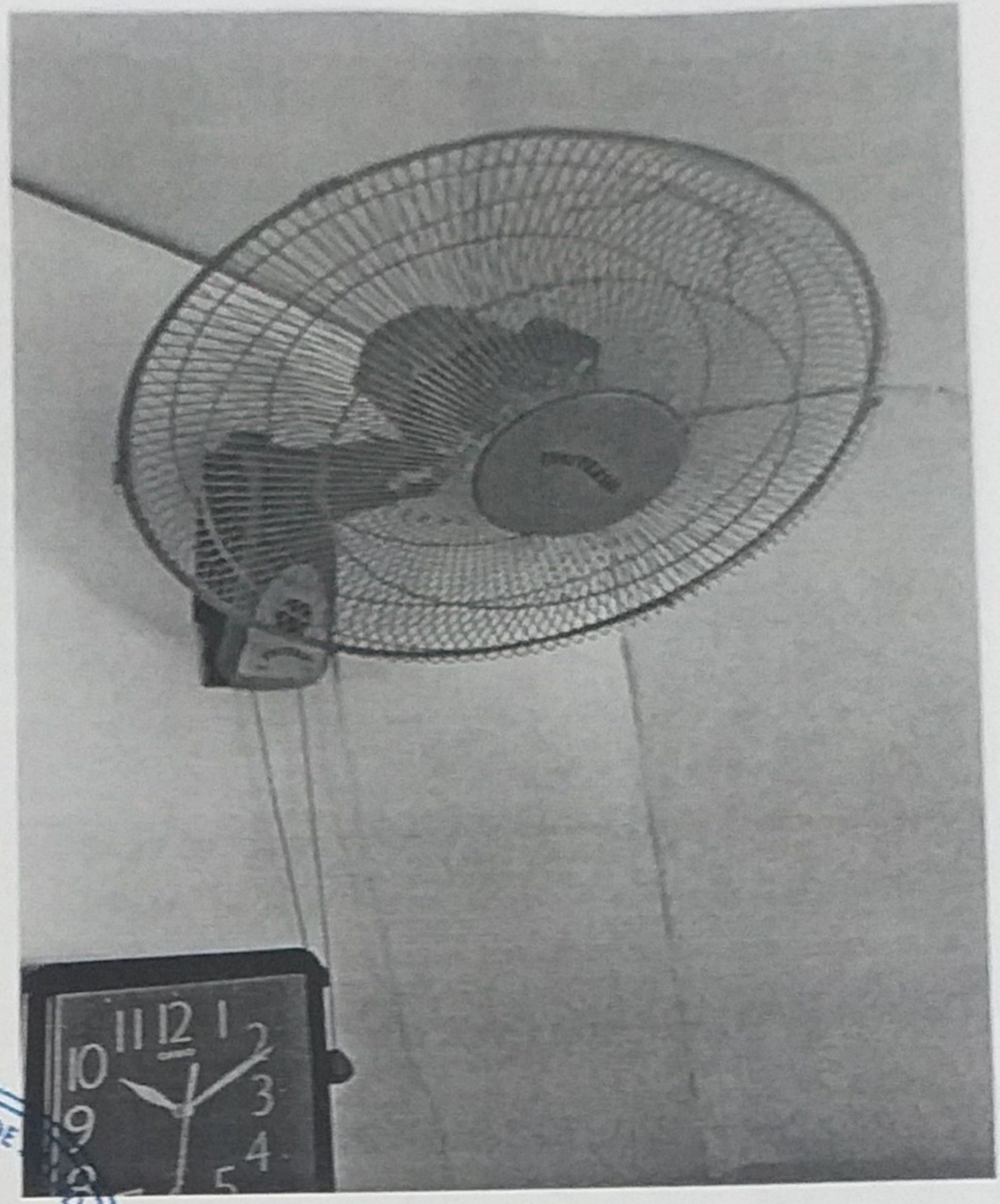
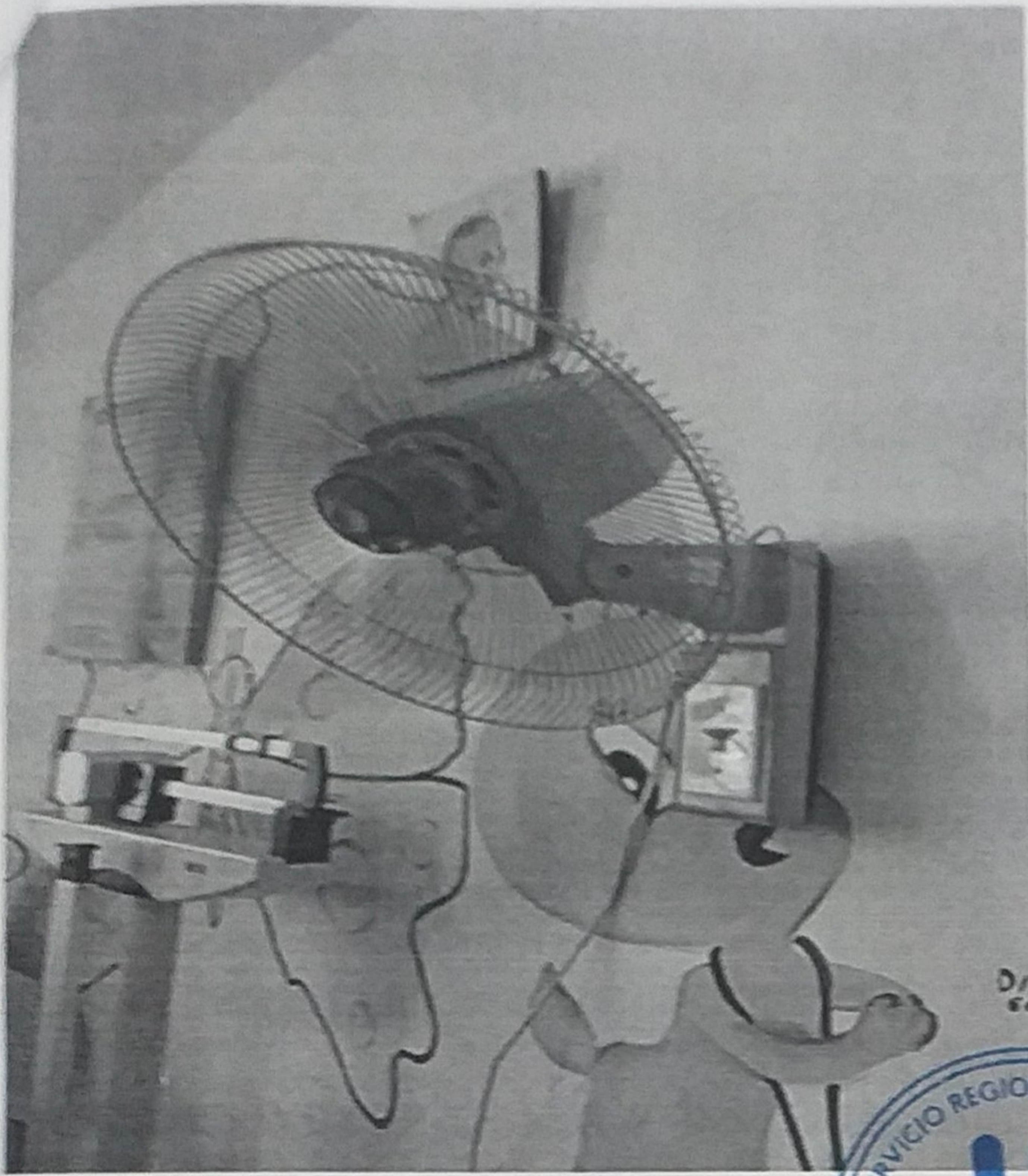

SERVICIO REGIONAL DE  
H  
HOSPITAL MUNICIPAL  
Dr. Alejo Martínez García  
Administración  
RAMON SANTANA R.D.

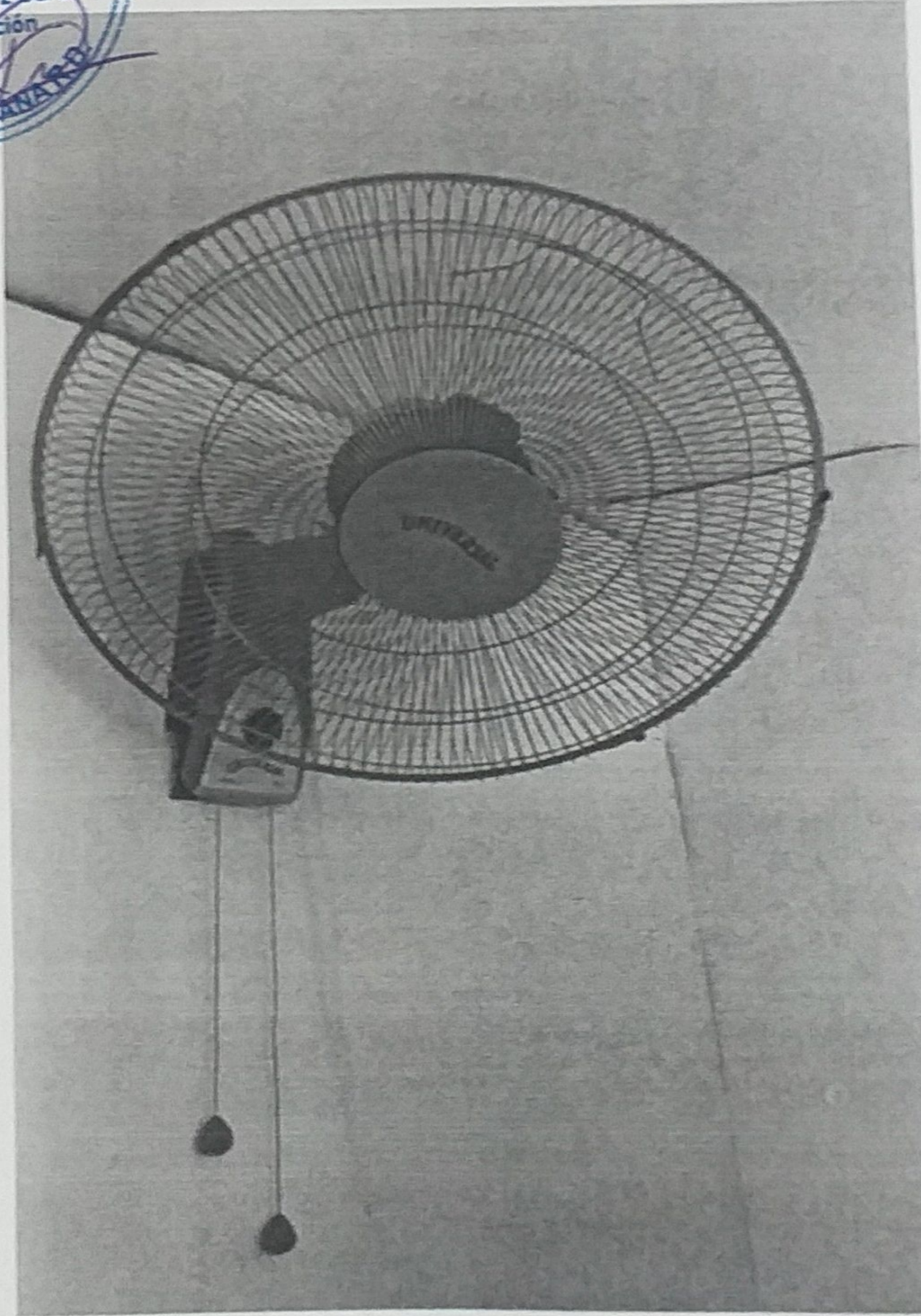
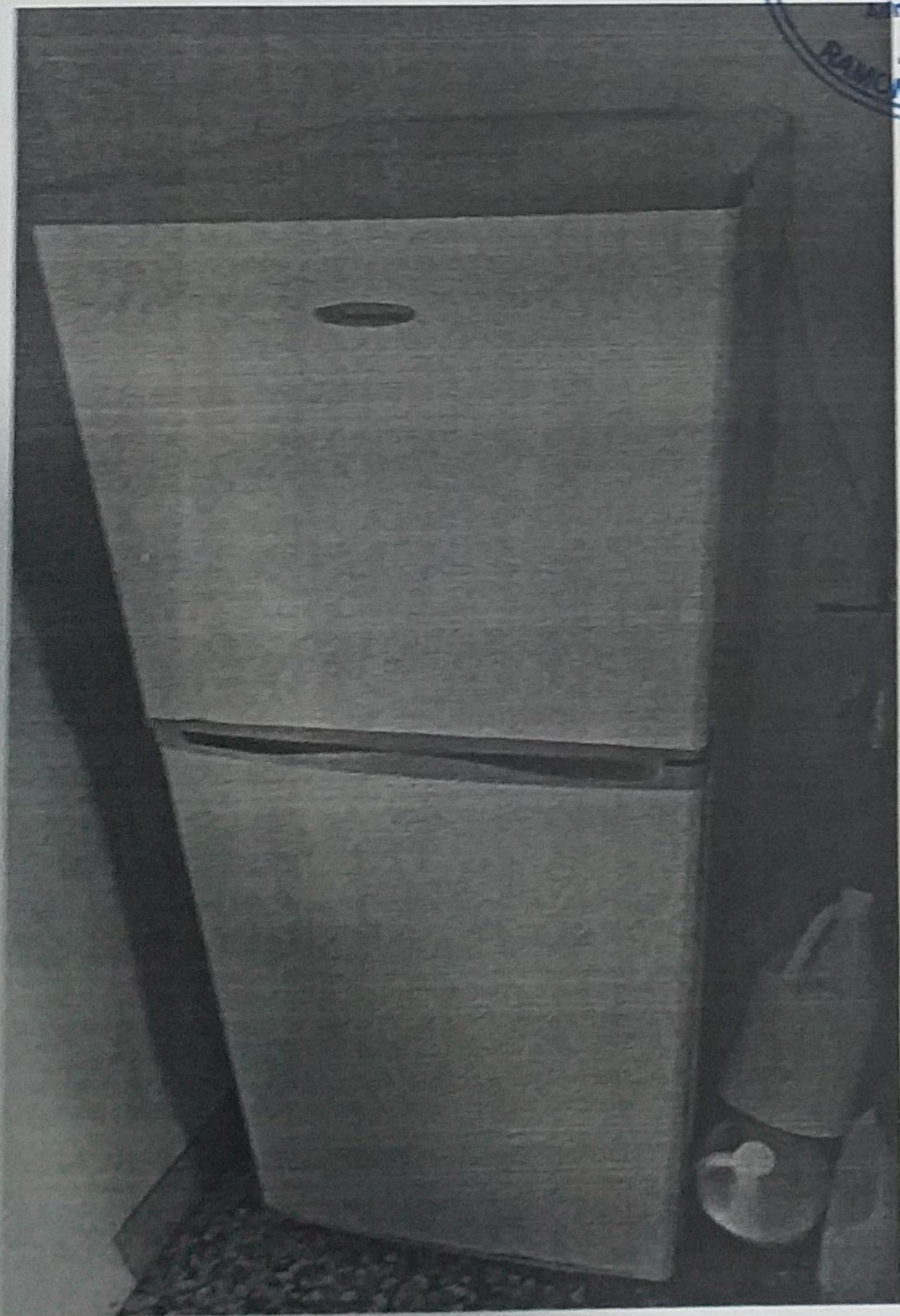

RAMON SANTANA R.D.



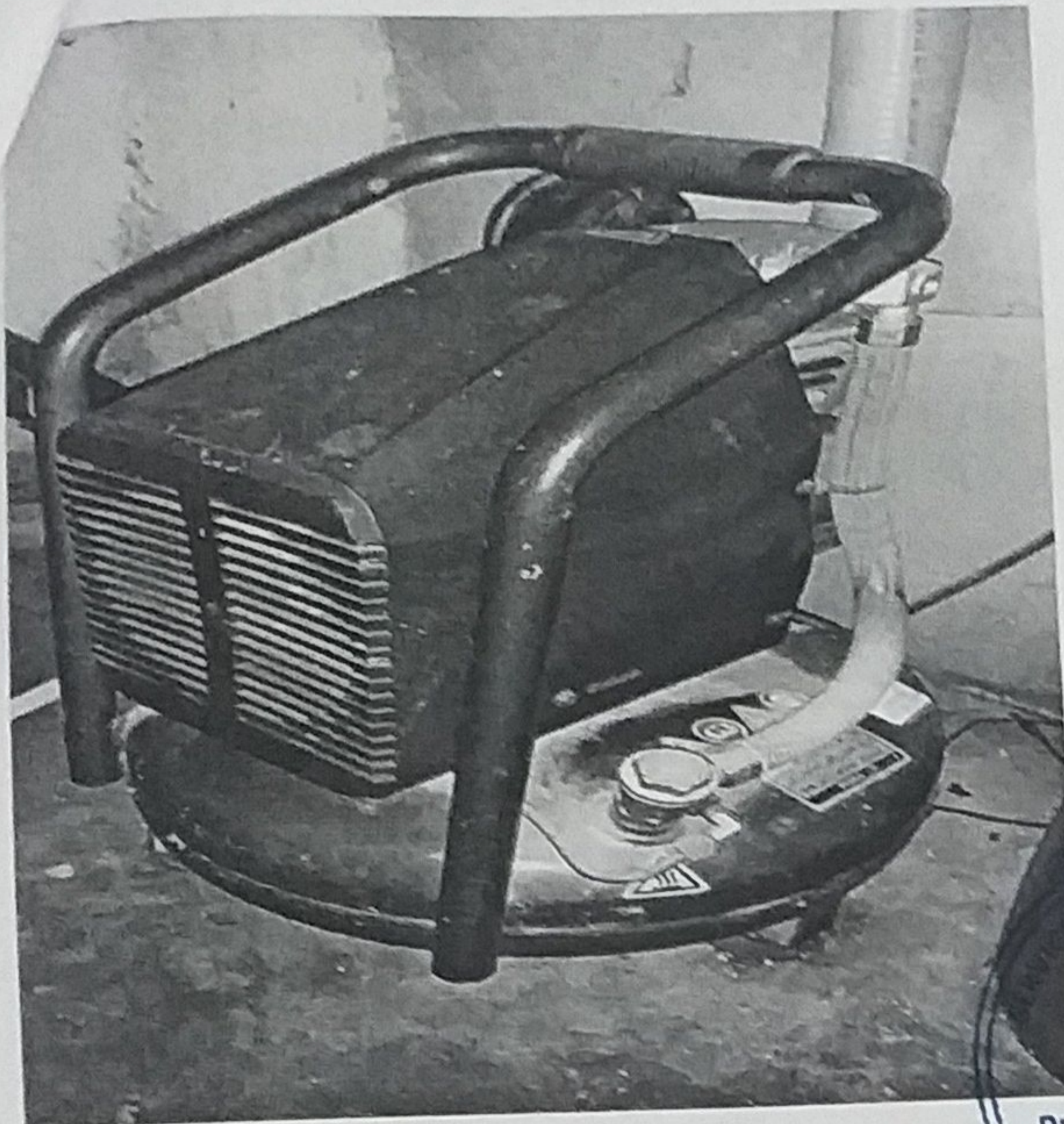

REGIONAL DE SALUD  
H  
HOSPITAL MUNICIPAL  
Dr. Alejo Martinez Garcia  
Administración  
RAMON SANTANA R.D.

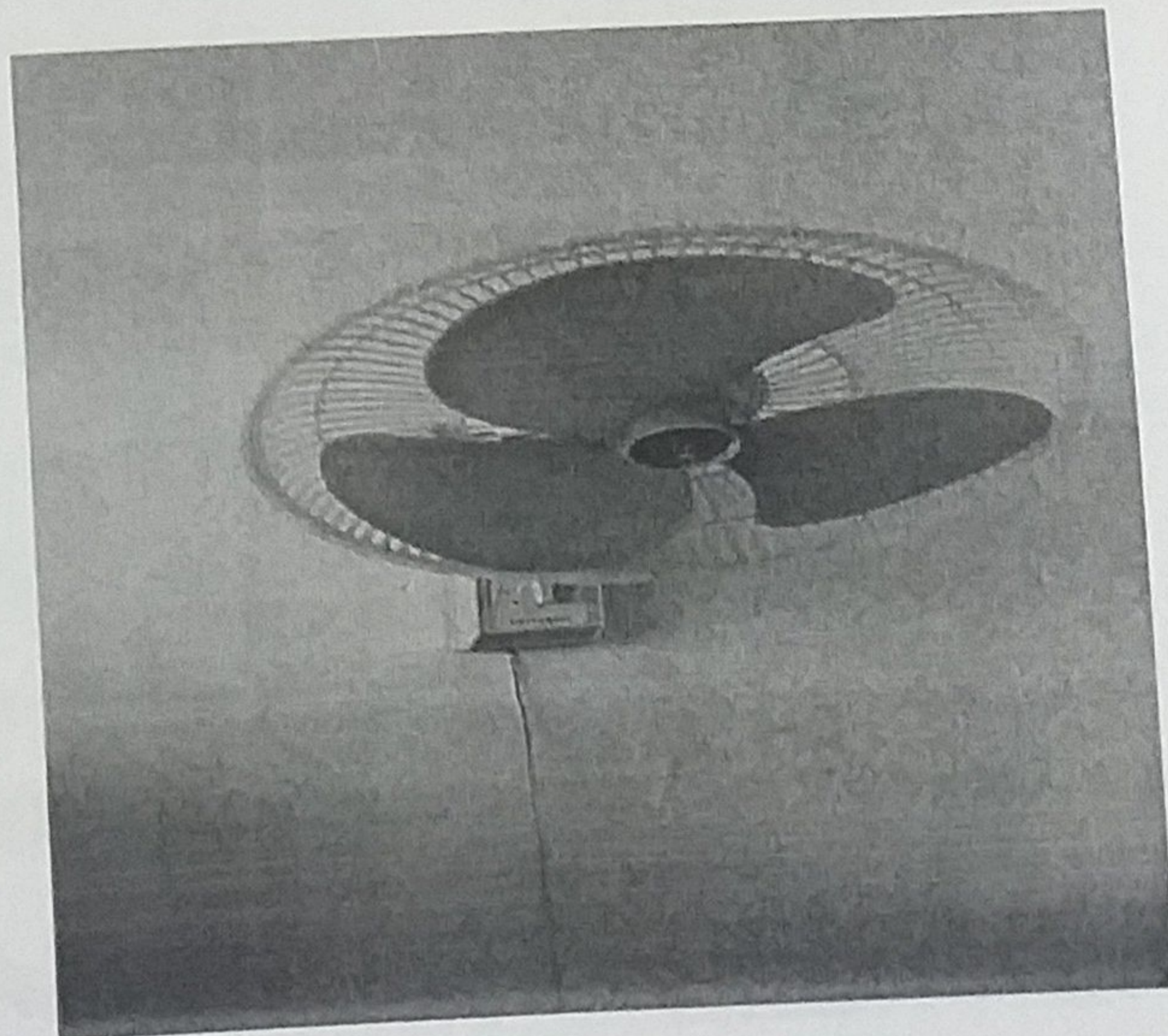
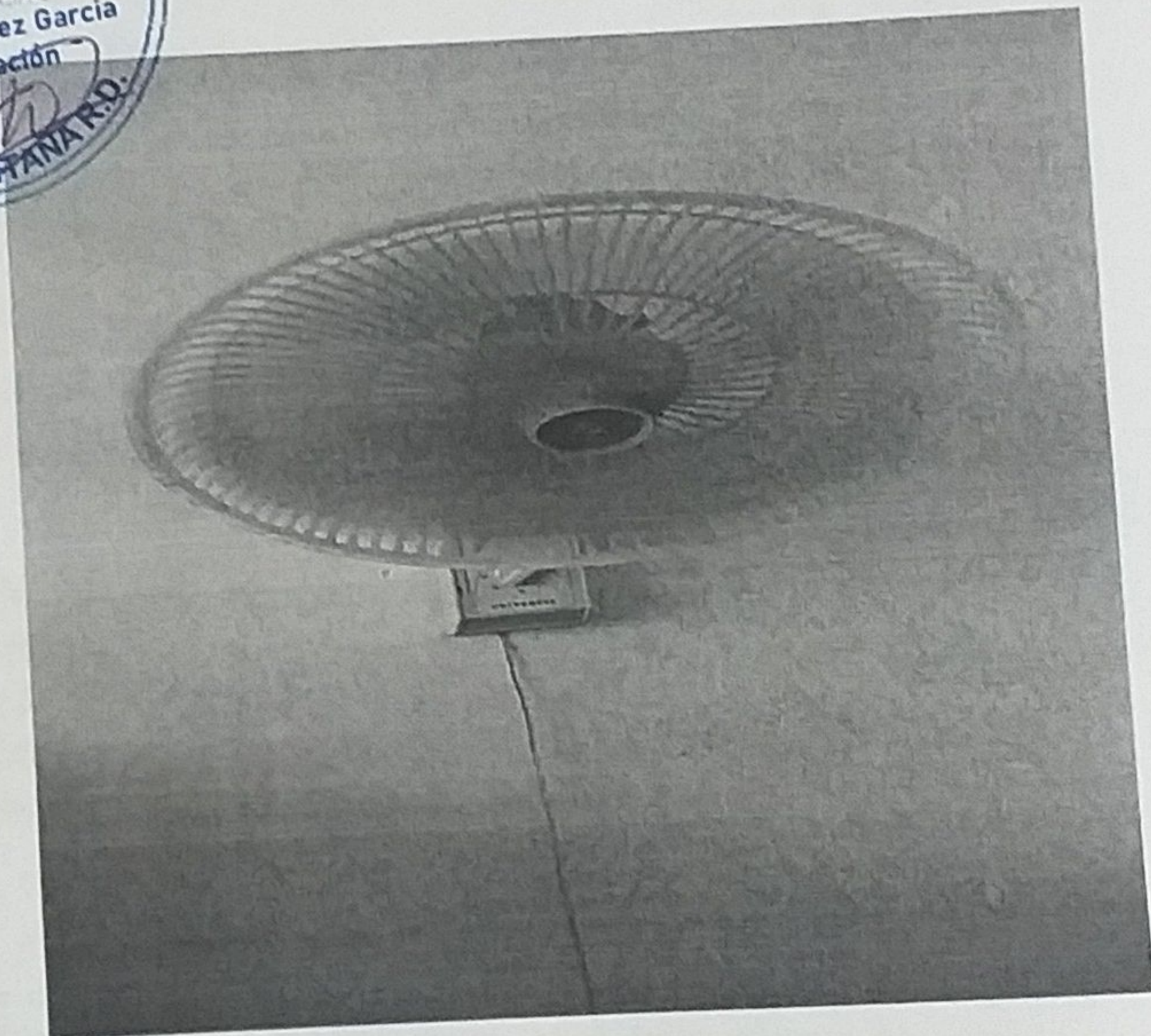
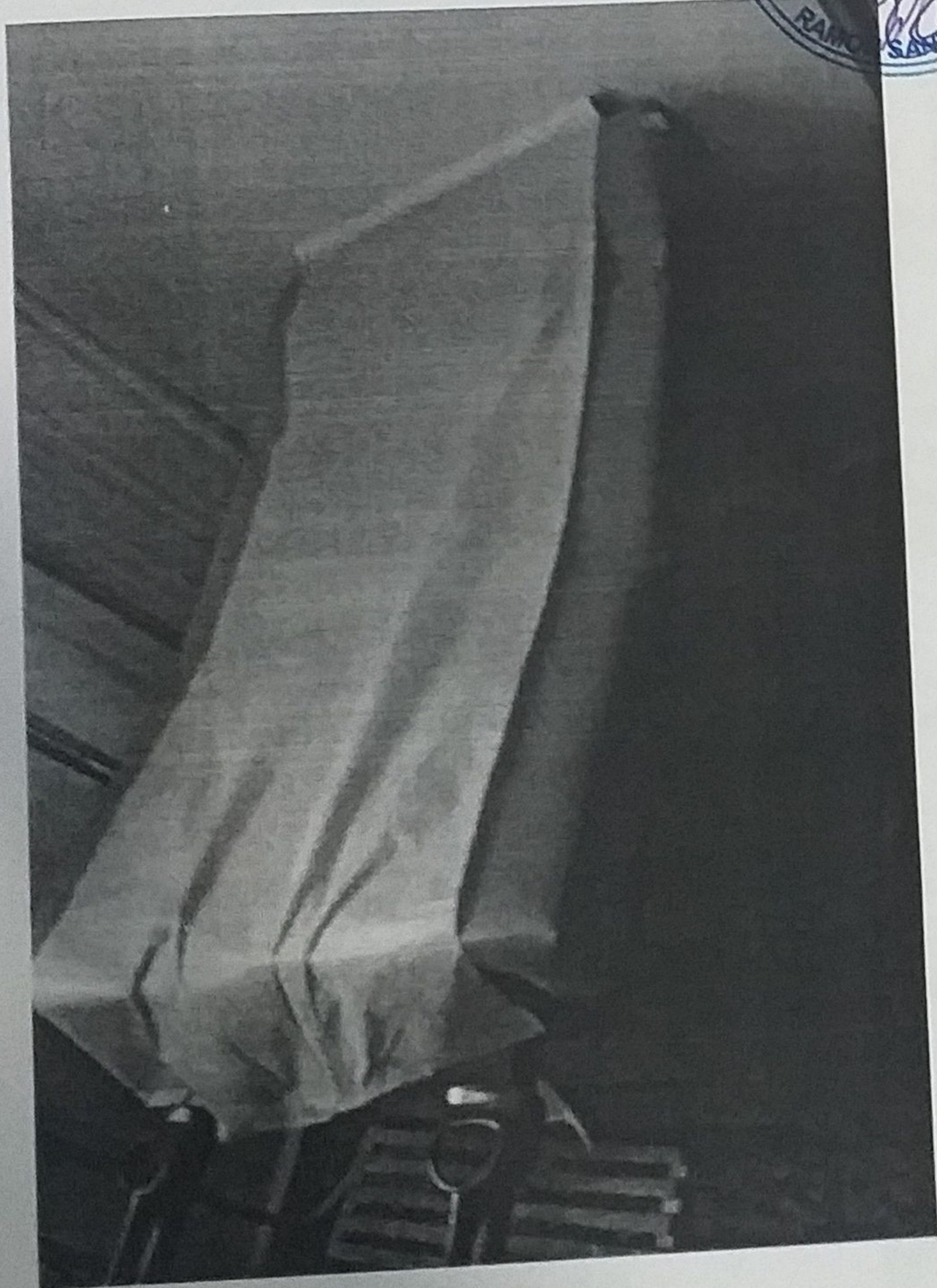





**SNS**  
SERVICIO NACIONAL  
DE SALUD

Registro de Equipos  
DLC-FO-014- Versión: 01  
Fecha de aprobación: 26/07/2021

### Informaciones Generales

Nombre del establecimiento de salud: Hosp. Dr. Alejo Martínez García. R-S Fecha: 26/06/2024

Regional de salud: V

Provincia: S-P-M

Nombre del responsable: MIGUEL A. RIVERA S.

Cargo: A-D-M

Área: LABORATORIO

### Informaciones del Equipo

Nombre del equipo:

Tipo o modelo:

Nombre del fabricante:

Núm. de serial:

Fecha de recepción del equipo:

Fecha de puesta en servicio: 26/06/2024

Estado en el momento de recepción:  Nuevo  Usado  Reacondicionado

#### Detalles del mantenimiento.

- 1- Mantenimiento nevera de laboratorio. Se realizó mantenimiento preventivo y correctivo a este equipo. Cambio del motor, filtro, chequeo eléctrico, limpieza del condensador, cambio del termostato de temperatura.
- 2- Mantenimiento a los equipos de laboratorio, máquina de hemograma, Química, baño de maría, microscopio, impresora máquina de hemograma. Horno,

Detalles del mantenimiento a futuro: continuar con el mantenimiento programado y realizar chequeo de los equipos por los usuarios.

Historia de cualquier daño, mal funcionamiento, modificación o reparación:





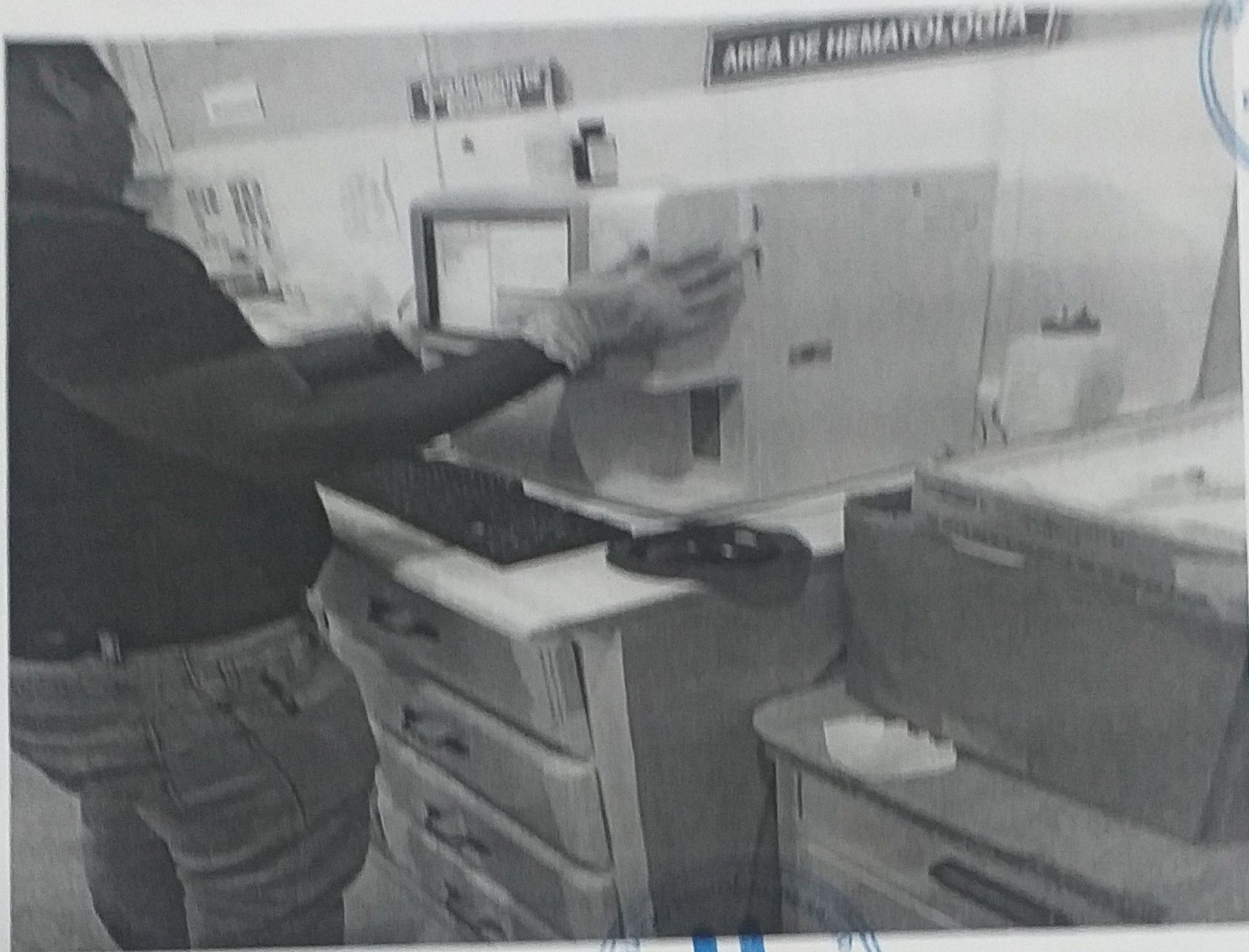

### DISTRIBUIDORA DE GAS SAN JOSE SRL

Rafael Delone No.81, San Pedro de Macoris  
 809-529-2934 FAX: 809-246-5371  
 130022043

Fecha: 06/08/04

Hora: 11:03 AM

COTIZACIÓN VENTA

Código: C-1297 RNC: 430000012 TOTCO-TIME  
 Nombre: HOSPITAL DR ALEJO MARTINEZ Tel: 809-910-0169  
 Dirección: RAMÓN SANTANA

Código	Cantidad	Descripción	Unidad	P. Unitario	Importe	IVA	Total
001-00410	1.00	ASISTEN EMERGENCIAS DE RL 24 HORAS		7,245.76	7,245.76	1,204.81	8,450.57
001-00411	2.00	GAS OXIA OXIGENADO 100% 100% 100%		200.81	401.62	113.89	515.51
001-00412	1.00	PAQUETE DE PAPER DE 100 HOJAS		100.31	100.31	16.39	116.70
001-00413	2.00	VANILLA DE PLANTA MADRE		64.00	127.79	22.00	149.79
001-00414	1.00	ACEITE OLIVADO EXTRA VIRGEN		197.12	197.12	33.60	230.72
001-00415	1.00	VALVULA DE OXIGENIO		33.00	33.00	5.31	38.31
001-00416	1.00	VALVULA DE OXIGENIO		33.00	33.00	5.31	38.31
001-00417	2.00	VALVULA DE OXIGENIO		44.50	89.00	14.24	103.24
001-00418	2.00	VALVULA DE OXIGENIO		44.50	89.00	14.24	103.24
001-00419	2.00	VALVULA DE OXIGENIO		44.50	89.00	14.24	103.24
001-00420	2.00	VALVULA DE OXIGENIO		44.50	89.00	14.24	103.24
001-00421	2.00	VALVULA DE OXIGENIO		44.50	89.00	14.24	103.24
001-00422	2.00	VALVULA DE OXIGENIO		44.50	89.00	14.24	103.24
001-00423	2.00	VALVULA DE OXIGENIO		44.50	89.00	14.24	103.24
001-00424	2.00	VALVULA DE OXIGENIO		44.50	89.00	14.24	103.24
001-00425	2.00	VALVULA DE OXIGENIO		44.50	89.00	14.24	103.24
001-00426	2.00	VALVULA DE OXIGENIO		44.50	89.00	14.24	103.24
001-00427	2.00	VALVULA DE OXIGENIO		44.50	89.00	14.24	103.24
001-00428	2.00	VALVULA DE OXIGENIO		44.50	89.00	14.24	103.24
001-00429	2.00	VALVULA DE OXIGENIO		44.50	89.00	14.24	103.24
001-00430	2.00	VALVULA DE OXIGENIO		44.50	89.00	14.24	103.24
001-00431	2.00	VALVULA DE OXIGENIO		44.50	89.00	14.24	103.24
001-00432	2.00	VALVULA DE OXIGENIO		44.50	89.00	14.24	103.24
001-00433	2.00	VALVULA DE OXIGENIO		44.50	89.00	14.24	103.24
001-00434	2.00	VALVULA DE OXIGENIO		44.50	89.00	14.24	103.24
001-00435	2.00	VALVULA DE OXIGENIO		44.50	89.00	14.24	103.24
001-00436	2.00	VALVULA DE OXIGENIO		44.50	89.00	14.24	103.24
001-00437	2.00	VALVULA DE OXIGENIO		44.50	89.00	14.24	103.24
001-00438	2.00	VALVULA DE OXIGENIO		44.50	89.00	14.24	103.24
001-00439	2.00	VALVULA DE OXIGENIO		44.50	89.00	14.24	103.24
001-00440	2.00	VALVULA DE OXIGENIO		44.50	89.00	14.24	103.24
001-00441	2.00	VALVULA DE OXIGENIO		44.50	89.00	14.24	103.24
001-00442	2.00	VALVULA DE OXIGENIO		44.50	89.00	14.24	103.24
001-00443	2.00	VALVULA DE OXIGENIO		44.50	89.00	14.24	103.24
001-00444	2.00	VALVULA DE OXIGENIO		44.50	89.00	14.24	103.24
001-00445	2.00	VALVULA DE OXIGENIO		44.50	89.00	14.24	103.24
001-00446	2.00	VALVULA DE OXIGENIO		44.50	89.00	14.24	103.24
001-00447	2.00	VALVULA DE OXIGENIO		44.50	89.00	14.24	103.24
001-00448	2.00	VALVULA DE OXIGENIO		44.50	89.00	14.24	103.24
001-00449	2.00	VALVULA DE OXIGENIO		44.50	89.00	14.24	103.24
001-00450	2.00	VALVULA DE OXIGENIO		44.50	89.00	14.24	103.24
001-00451	2.00	VALVULA DE OXIGENIO		44.50	89.00	14.24	103.24
001-00452	2.00	VALVULA DE OXIGENIO		44.50	89.00	14.24	103.24
001-00453	2.00	VALVULA DE OXIGENIO		44.50	89.00	14.24	103.24
001-00454	2.00	VALVULA DE OXIGENIO		44.50	89.00	14.24	103.24
001-00455	2.00	VALVULA DE OXIGENIO		44.50	89.00	14.24	103.24
001-00456	2.00	VALVULA DE OXIGENIO		44.50	89.00	14.24	103.24
001-00457	2.00	VALVULA DE OXIGENIO		44.50	89.00	14.24	103.24
001-00458	2.00	VALVULA DE OXIGENIO		44.50	89.00	14.24	103.24
001-00459	2.00	VALVULA DE OXIGENIO		44.50	89.00	14.24	103.24
001-00460	2.00	VALVULA DE OXIGENIO		44.50	89.00	14.24	103.24
001-00461	2.00	VALVULA DE OXIGENIO		44.50	89.00	14.24	103.24
001-00462	2.00	VALVULA DE OXIGENIO		44.50	89.00	14.24	103.24
001-00463	2.00	VALVULA DE OXIGENIO		44.50	89.00	14.24	103.24
001-00464	2.00	VALVULA DE OXIGENIO		44.50	89.00	14.24	103.24
001-00465	2.00	VALVULA DE OXIGENIO		44.50	89.00	14.24	103.24
001-00466	2.00	VALVULA DE OXIGENIO		44.50	89.00	14.24	103.24
001-00467	2.00	VALVULA DE OXIGENIO		44.50	89.00	14.24	103.24
001-00468	2.00	VALVULA DE OXIGENIO		44.50	89.00	14.24	103.24
001-00469	2.00	VALVULA DE OXIGENIO		44.50	89.00	14.24	103.24
001-00470	2.00	VALVULA DE OXIGENIO		44.50	89.00	14.24	103.24
001-00471	2.00	VALVULA DE OXIGENIO		44.50	89.00	14.24	103.24
001-00472	2.00	VALVULA DE OXIGENIO		44.50	89.00	14.24	103.24
001-00473	2.00	VALVULA DE OXIGENIO		44.50	89.00	14.24	103.24
001-00474	2.00	VALVULA DE OXIGENIO		44.50	89.00	14.24	103.24
001-00475	2.00	VALVULA DE OXIGENIO		44.50	89.00	14.24	103.24
001-00476	2.00	VALVULA DE OXIGENIO		44.50	89.00	14.24	103.24
001-00477	2.00	VALVULA DE OXIGENIO		44.50	89.00	14.24	103.24
001-00478	2.00	VALVULA DE OXIGENIO		44.50	89.00	14.24	103.24
001-00479	2.00	VALVULA DE OXIGENIO		44.50	89.00	14.24	103.24
001-00480	2.00	VALVULA DE OXIGENIO		44.50	89.00	14.24	103.24
001-00481	2.00	VALVULA DE OXIGENIO		44.50	89.00	14.24	103.24
001-00482	2.00	VALVULA DE OXIGENIO		44.50	89.00	14.24	103.24
001-00483	2.00	VALVULA DE OXIGENIO		44.50	89.00	14.24	103.24
001-00484	2.00	VALVULA DE OXIGENIO		44.50	89.00	14.24	103.24
001-00485	2.00	VALVULA DE OXIGENIO		44.50	89.00	14.24	103.24
001-00486	2.00	VALVULA DE OXIGENIO		44.50	89.00	14.24	103.24
001-00487	2.00	VALVULA DE OXIGENIO		44.50	89.00	14.24	103.24
001-00488	2.00	VALVULA DE OXIGENIO		44.50	89.00	14.24	103.24
001-00489	2.00	VALVULA DE OXIGENIO		44.50	89.00	14.24	103.24
001-00490	2.00	VALVULA DE OXIGENIO		44.50	89.00	14.24	103.24
001-00491	2.00	VALVULA DE OXIGENIO		44.50	89.00	14.24	103.24
001-00492	2.00	VALVULA DE OXIGENIO		44.50	89.00	14.24	103.24
001-00493	2.00	VALVULA DE OXIGENIO		44.50	89.00	14.24	103.24
001-00494	2.00	VALVULA DE OXIGENIO		44.50	89.00	14.24	103.24
001-00495	2.00	VALVULA DE OXIGENIO		44.50	89.00	14.24	103.24
001-00496	2.00	VALVULA DE OXIGENIO		44.50	89.00	14.24	103.24
001-00497	2.00	VALVULA DE OXIGENIO		44.50	89.00	14.24	103.24
001-00498	2.00	VALVULA DE OXIGENIO		44.50	89.00	14.24	103.24
001-00499	2.00	VALVULA DE OXIGENIO		44.50	89.00	14.24	103.24
001-00500	2.00	VALVULA DE OXIGENIO		44.50	89.00	14.24	103.24

Atención: 11  
 Le Atende: VERAL D  
 Dirección: RAMÓN SANTANA  
 Nota: Este presupuesto es válido por 4 días  
 Total: 10,440.71

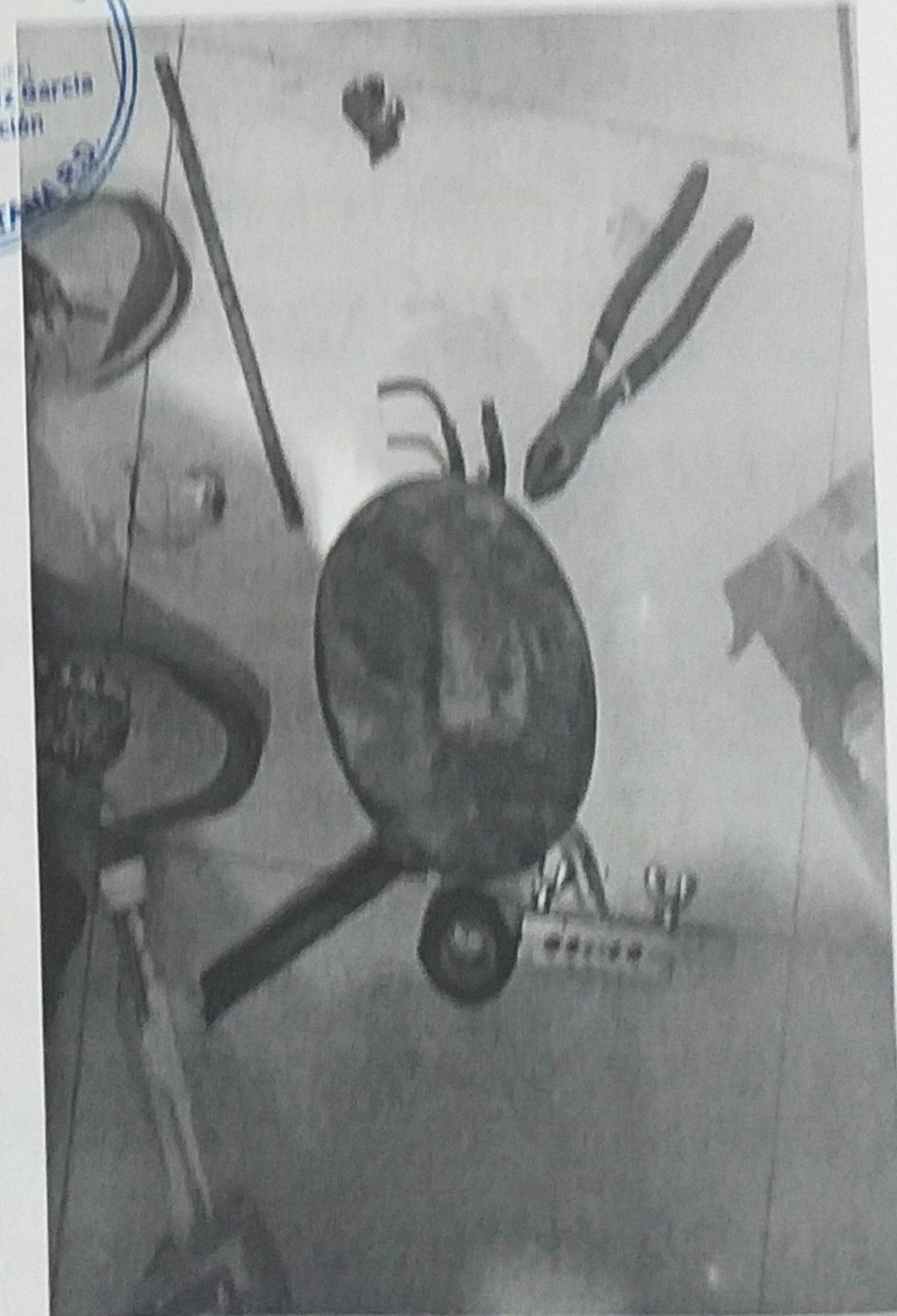





**SNS**  
SERVICIO NACIONAL  
DE SALUD

Registro de Equipos  
DIC-FO-014- Versión: 01  
Fecha de aprobación: 28/01/2023

Informaciones Generales	
Nombre del establecimiento de salud: Hosp. Dr. Alejo Martínez García. R-5	Fecha: 25/06/2024
Regional de salud: V	Provincia: S-P-M
Nombre del responsable: MIGUEL A. RIVERA S.	
Cargo: A-D-M	Área: vacuna /odontología
Informaciones del Equipo	
Nombre del equipo:	Tipo o modelo:
Nombre del fabricante:	Núm. de serial:
Fecha de recepción del equipo:	Fecha de puesta en servicio: 25/06/2024
Estado en el momento de recepción: <input type="checkbox"/> Nuevo <input type="checkbox"/> Usado <input type="checkbox"/> Reacondicionado	
<b>Mantenimiento y chequeo preventivo.</b> 1- se realizó un chequeo preventivo a la nevera de vacuna, limpieza del equipo, chequeo de temperatura, sistema eléctrico, y puesta en marcha. 2- se realizó un chequeo preventivo al frízer de vacuna, limpieza del equipo, chequeo de temperatura, sistema eléctrico, y puesta en marcha. 3- se realizó un chequeo preventivo al abanico de vacuna, limpieza del equipo, sistema eléctrico, y puesta en marcha.	
Detalles del mantenimiento a futuro: continuar con el chequeo preventivo.	
Nota.	
Historia de cualquier daño, mal funcionamiento, modificación o reparación:	





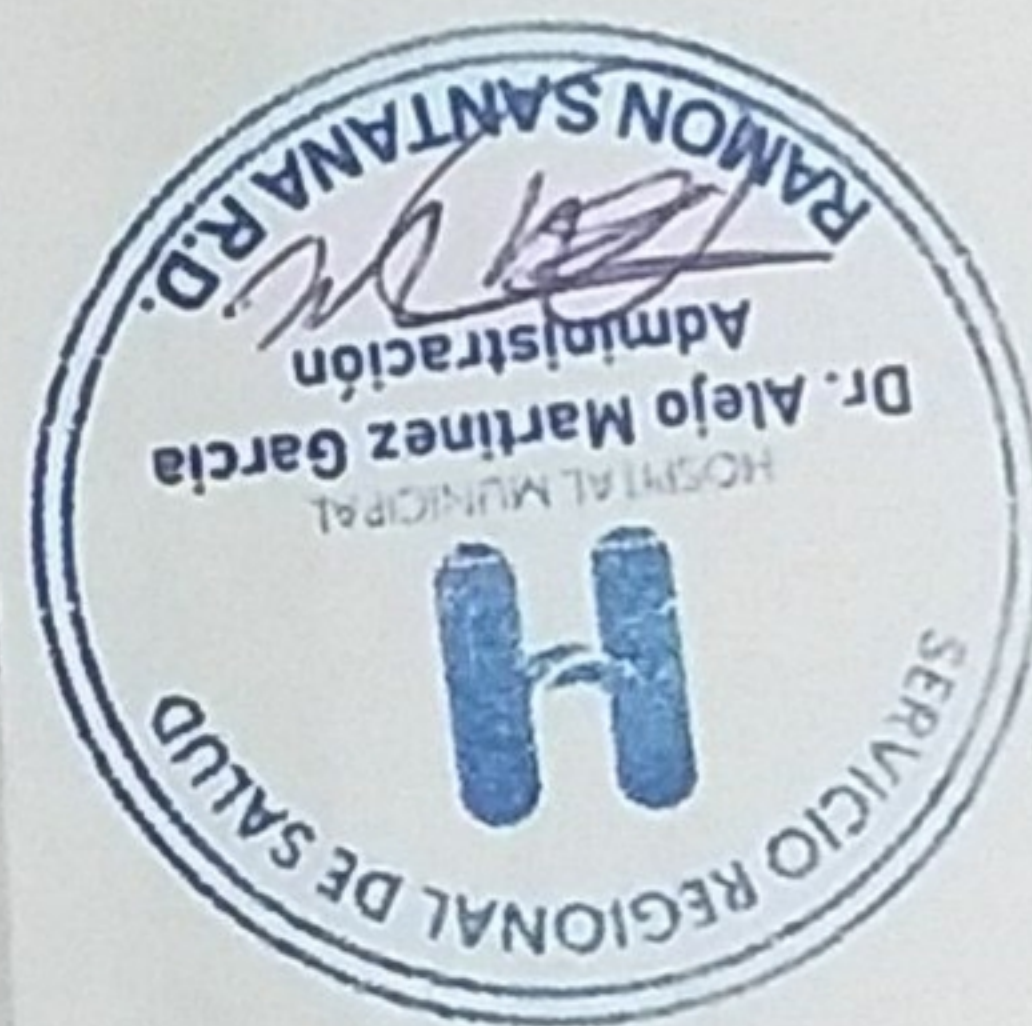
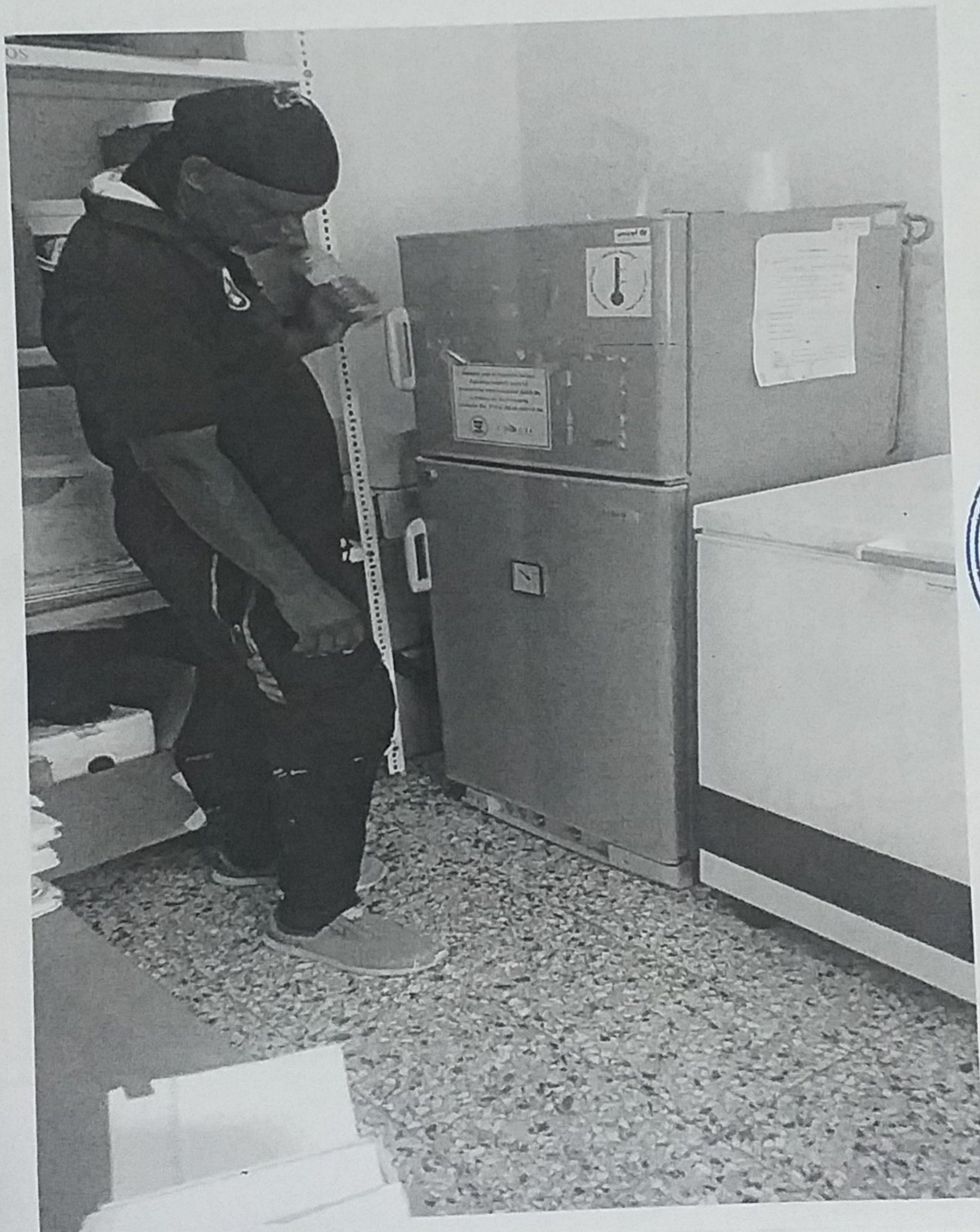
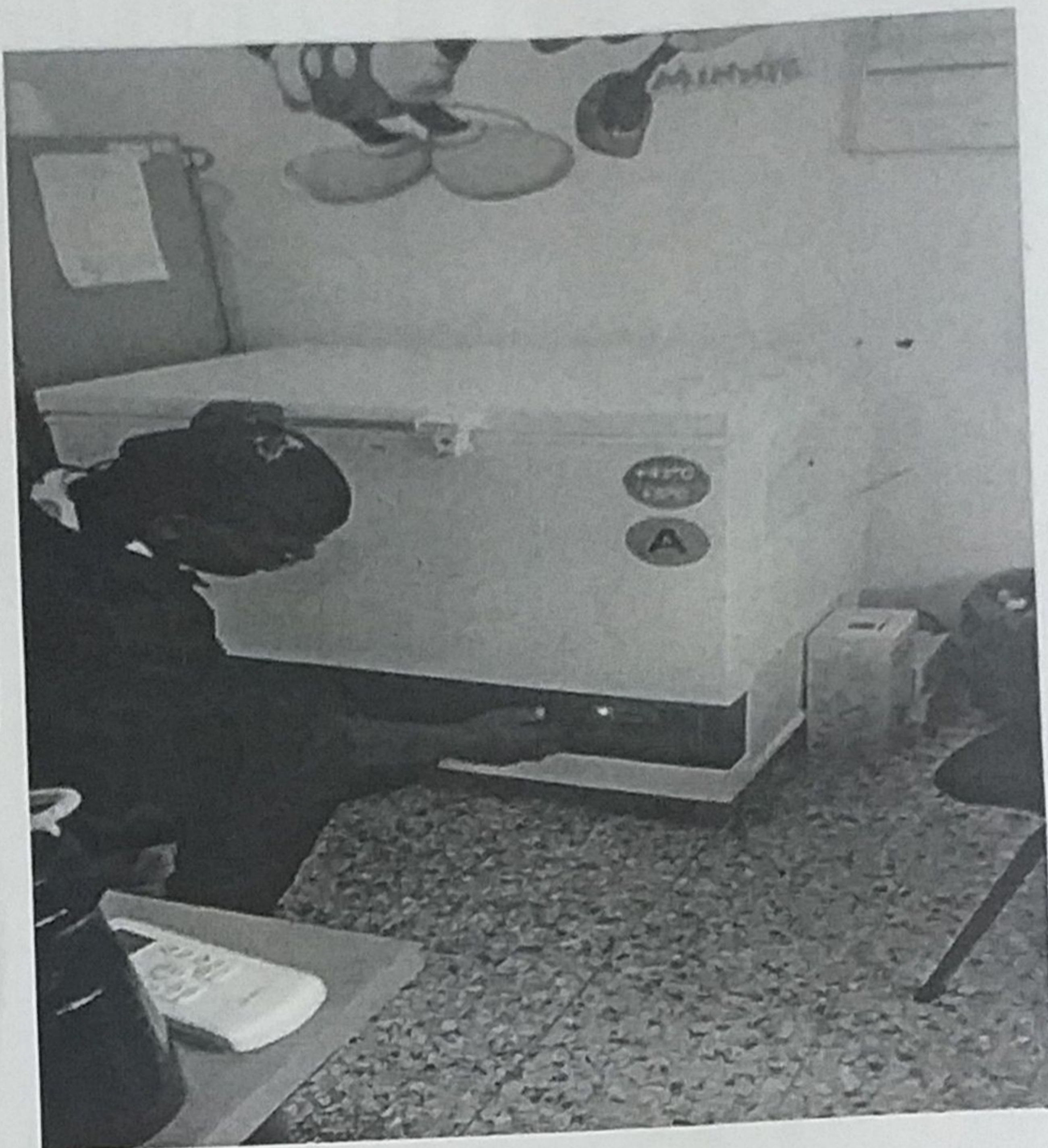
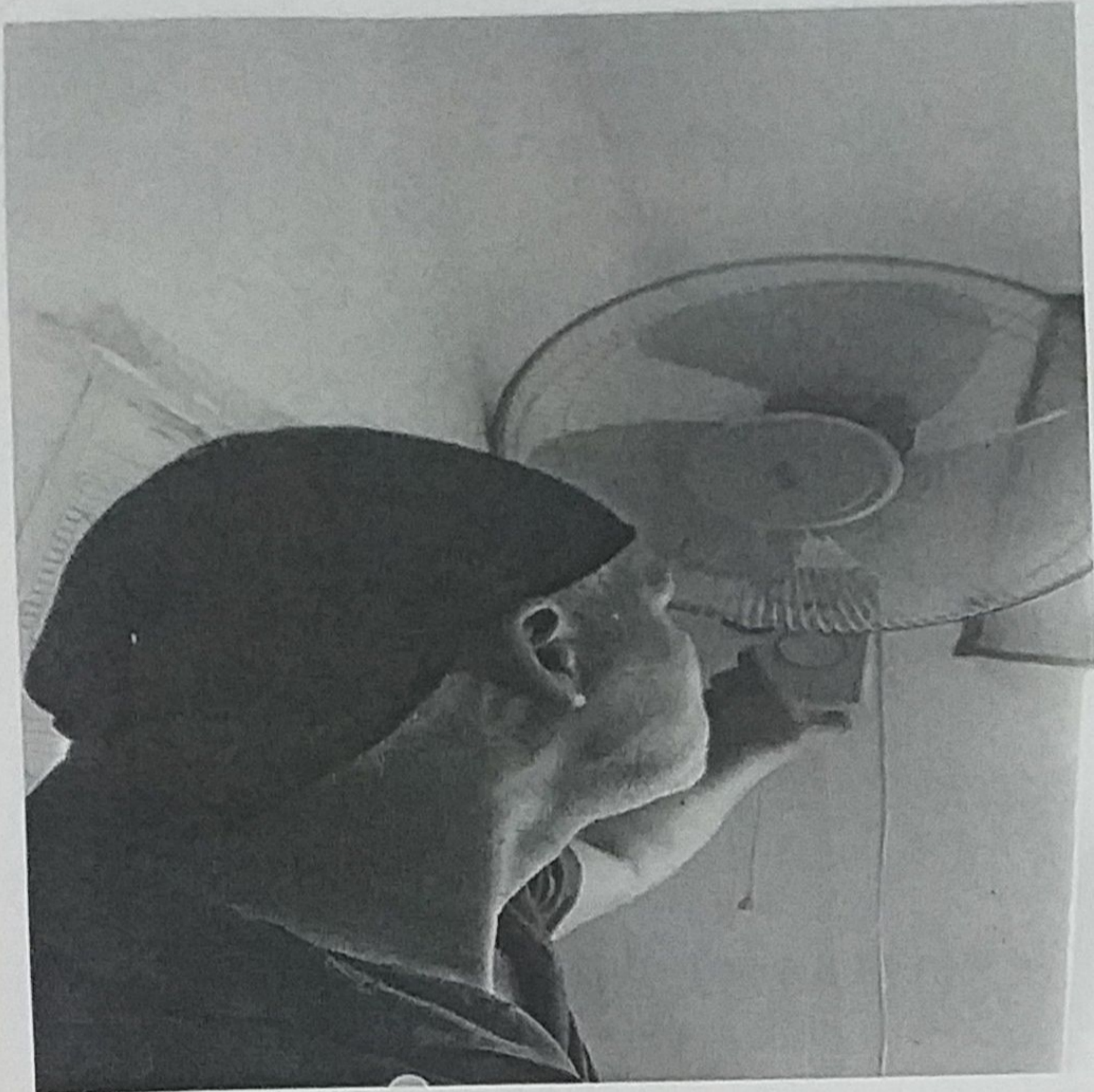





Ministerio del Interior

PLAN DE MANTENIMIENTO PREVENTIVO Y CORRECTIVO DE EQUIPOS E INFRAESTRUCTURA FISCAL 2010

Tabla de equipos y su uso

Plan de Mantenimiento Preventivo y Correctivo

XXX-XXXX-XXXX-01

Identificación del equipo	Descripción del equipo	Modelo	Marca	Fecha de adquisición	Valor de adquisición	Valor actual	Estado	Fecha de vencimiento	Observaciones
001	Equipo de cómputo	HP	HP	15/08/2004	20.000.000	15.000.000	En uso		Se trabaja por área
002	Equipo de cómputo	HP	HP	15/08/2004	20.000.000	15.000.000	En uso		Se trabaja por área
003	Equipo de cómputo	HP	HP	15/08/2004	20.000.000	15.000.000	En uso		Se trabaja por área
004	Equipo de cómputo	HP	HP	15/08/2004	20.000.000	15.000.000	En uso		Se trabaja por área
005	Equipo de cómputo	HP	HP	15/08/2004	20.000.000	15.000.000	En uso		Se trabaja por área
006	Equipo de cómputo	HP	HP	15/08/2004	20.000.000	15.000.000	En uso		Se trabaja por área
007	Equipo de cómputo	HP	HP	15/08/2004	20.000.000	15.000.000	En uso		Se trabaja por área
008	Equipo de cómputo	HP	HP	15/08/2004	20.000.000	15.000.000	En uso		Se trabaja por área
009	Equipo de cómputo	HP	HP	15/08/2004	20.000.000	15.000.000	En uso		Se trabaja por área
010	Equipo de cómputo	HP	HP	15/08/2004	20.000.000	15.000.000	En uso		Se trabaja por área
011	Equipo de cómputo	HP	HP	15/08/2004	20.000.000	15.000.000	En uso		Se trabaja por área
012	Equipo de cómputo	HP	HP	15/08/2004	20.000.000	15.000.000	En uso		Se trabaja por área
013	Equipo de cómputo	HP	HP	15/08/2004	20.000.000	15.000.000	En uso		Se trabaja por área
014	Equipo de cómputo	HP	HP	15/08/2004	20.000.000	15.000.000	En uso		Se trabaja por área
015	Equipo de cómputo	HP	HP	15/08/2004	20.000.000	15.000.000	En uso		Se trabaja por área
016	Equipo de cómputo	HP	HP	15/08/2004	20.000.000	15.000.000	En uso		Se trabaja por área
017	Equipo de cómputo	HP	HP	15/08/2004	20.000.000	15.000.000	En uso		Se trabaja por área
018	Equipo de cómputo	HP	HP	15/08/2004	20.000.000	15.000.000	En uso		Se trabaja por área
019	Equipo de cómputo	HP	HP	15/08/2004	20.000.000	15.000.000	En uso		Se trabaja por área
020	Equipo de cómputo	HP	HP	15/08/2004	20.000.000	15.000.000	En uso		Se trabaja por área
021	Equipo de cómputo	HP	HP	15/08/2004	20.000.000	15.000.000	En uso		Se trabaja por área
022	Equipo de cómputo	HP	HP	15/08/2004	20.000.000	15.000.000	En uso		Se trabaja por área
023	Equipo de cómputo	HP	HP	15/08/2004	20.000.000	15.000.000	En uso		Se trabaja por área
024	Equipo de cómputo	HP	HP	15/08/2004	20.000.000	15.000.000	En uso		Se trabaja por área
025	Equipo de cómputo	HP	HP	15/08/2004	20.000.000	15.000.000	En uso		Se trabaja por área
026	Equipo de cómputo	HP	HP	15/08/2004	20.000.000	15.000.000	En uso		Se trabaja por área
027	Equipo de cómputo	HP	HP	15/08/2004	20.000.000	15.000.000	En uso		Se trabaja por área
028	Equipo de cómputo	HP	HP	15/08/2004	20.000.000	15.000.000	En uso		Se trabaja por área
029	Equipo de cómputo	HP	HP	15/08/2004	20.000.000	15.000.000	En uso		Se trabaja por área
030	Equipo de cómputo	HP	HP	15/08/2004	20.000.000	15.000.000	En uso		Se trabaja por área
031	Equipo de cómputo	HP	HP	15/08/2004	20.000.000	15.000.000	En uso		Se trabaja por área
032	Equipo de cómputo	HP	HP	15/08/2004	20.000.000	15.000.000	En uso		Se trabaja por área
033	Equipo de cómputo	HP	HP	15/08/2004	20.000.000	15.000.000	En uso		Se trabaja por área
034	Equipo de cómputo	HP	HP	15/08/2004	20.000.000	15.000.000	En uso		Se trabaja por área
035	Equipo de cómputo	HP	HP	15/08/2004	20.000.000	15.000.000	En uso		Se trabaja por área
036	Equipo de cómputo	HP	HP	15/08/2004	20.000.000	15.000.000	En uso		Se trabaja por área
037	Equipo de cómputo	HP	HP	15/08/2004	20.000.000	15.000.000	En uso		Se trabaja por área
038	Equipo de cómputo	HP	HP	15/08/2004	20.000.000	15.000.000	En uso		Se trabaja por área
039	Equipo de cómputo	HP	HP	15/08/2004	20.000.000	15.000.000	En uso		Se trabaja por área
040	Equipo de cómputo	HP	HP	15/08/2004	20.000.000	15.000.000	En uso		Se trabaja por área
041	Equipo de cómputo	HP	HP	15/08/2004	20.000.000	15.000.000	En uso		Se trabaja por área
042	Equipo de cómputo	HP	HP	15/08/2004	20.000.000	15.000.000	En uso		Se trabaja por área
043	Equipo de cómputo	HP	HP	15/08/2004	20.000.000	15.000.000	En uso		Se trabaja por área
044	Equipo de cómputo	HP	HP	15/08/2004	20.000.000	15.000.000	En uso		Se trabaja por área
045	Equipo de cómputo	HP	HP	15/08/2004	20.000.000	15.000.000	En uso		Se trabaja por área
046	Equipo de cómputo	HP	HP	15/08/2004	20.000.000	15.000.000	En uso		Se trabaja por área
047	Equipo de cómputo	HP	HP	15/08/2004	20.000.000	15.000.000	En uso		Se trabaja por área
048	Equipo de cómputo	HP	HP	15/08/2004	20.000.000	15.000.000	En uso		Se trabaja por área
049	Equipo de cómputo	HP	HP	15/08/2004	20.000.000	15.000.000	En uso		Se trabaja por área
050	Equipo de cómputo	HP	HP	15/08/2004	20.000.000	15.000.000	En uso		Se trabaja por área

Dr. Alejandro Martínez Ballesteros  
 Administrador General











