

**MATRIZ PLAN DE MANTENIMIENTO PREVENTIVO Y CORRECTIVO.**  
 (Fecha: 01- Enero-2024 al 31 Diciembre-2024)

Instalación / Maquinaria (Nombre del Equipo)	Elementos del Equipo a realizar Mantenimiento.	Descripción Actividad a Realizar	Mantenimiento Prevent. o Correct.	Periodicidad para Revisión	Último Mantenimiento	Próximo Mantenimiento	Mes de Ejecución del Mantenimiento												Observaciones
							Ene	Feb	Mar	Abr	May	Jun	Jul	Ago	Sep	Oct	Nov	Dic	
Aire Acondicionado	Compresor de Aire	Desarme del equipo	Correctivo	Trimestral	24/1/24	ENERO-MAZO 2024	X												En el area de Laboratorio se hizo el cambio
		Lavado de filtros y cambio de refrigerantes	Preventivo	Trimestral	24/1/24	ENERO-MAZO 2024	X												
Mantenimiento de jardineria	limpieza de malezas y recogida de escombros de basur	Parte externa (patio)	Correctivo	Trimestral	30/1/24	ENERO-MAZO 2024	X												Parte Frontal y Trasera
Mantenimiento de equipos de oficina	CPU, Pantallas y Impresoras Teclado	Limpieza equipo y cambio tintas a impresora	Correctivo	Trimestral	10/1/24	ENERO-MAZO 2024	X												Llenado de Tinta
Mantenimiento Tanque Combustible Planta Electrica	Tanque del Combustible	Cambio de Tuberia	Correctivo	Trimestral	23/1/24	ENERO-MAZO 2024	X												Cambio de Tuberia Transmision de Gasol
Mantenimiento de planta	Planta eléctrica	Cambio de filtro, aceite, culam y cables eléctricos	Correctivo	Trimestral	22/1/24	ENERO-MAZO 2024	X												Cambio de Aceite, Filtro y Culam
Mantenimiento de Patio	Area frontal y trasera del patio	Deyerbo y levantamiento escombros	Correctivo	Trimestral	30/1/24	ENERO-MAZO 2024	X												Dellervo y Recogida Basura del patio
Infraestructura	Planta fisica	intura planta fisia área de Internamiento, Baños, Cocina y Comedor	Correctivo	Trimestral	13/1/24	ENERO-MAZO 2024	X												Pintura Area de Internamiento, Baño y Cocina
Equipos Médicos	Equipos de RX	Reparación y mantenimiento en general	Correctivo	Trimestral	25/1/24	ENERO-MAZO 2024	X												Reparacion de Computadora de Rayos X
Equipos de Lavandería	Lavadoras, Secadoras	Desarme y chequeo Cambio Motor y Polea	Correctivo	Trimestral	30/1/24	ENERO-MAZO 2024	X												Cambio Motor y Polea de Lavadora
Equipo de transporte	Ambulancia	labado por Arriba, Abajo, Dentro y Arreglo De Compresor de Aire	Correctivo	Trimestral	22/1/24	ENERO-MAZO 2024	X												Labado Completo y Arreglo Compresor de Aire
Comedor	Mesas	Cambio manteles y sillas al comedor	Correctivo	Trimestral	5/1/24	ENERO-MAZO 2024	X												Pintura y cambio de manteles y sillas
Cuarto de Limpieza	Mantenimiento en General	Confeción Puerta en Alucin	Correctivo	Trimestral	9/1/24	ENERO-MAZO 2024	X												Montura de Puerta en Alucin
Despensa de Cocina	Trameria y Ventanal	Lavado, Organización tramería de Articulos y Cambio ventanal	Correctivo	Trimestral	25/1/24	ENERO-MAZO 2024	X												Se organizaron los articulos en la Trameria

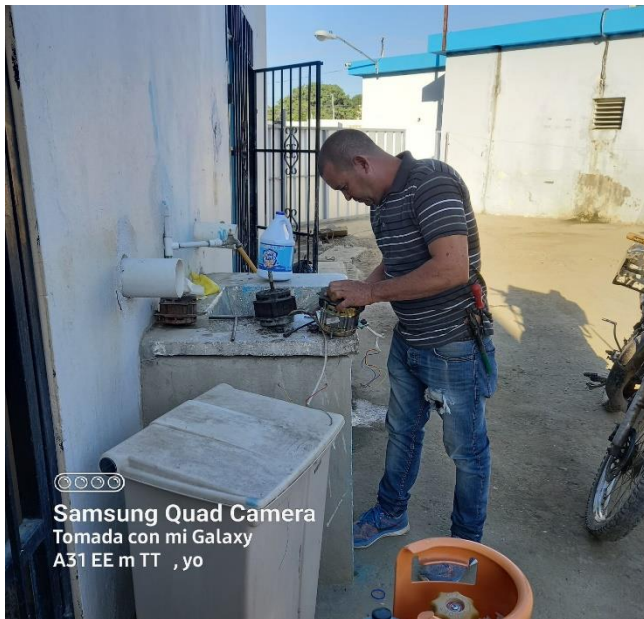

📷📷📷  
Samsung Quad Camera  
Tomada con mi Galaxy  
A31 EE m TT , yo



📷📷📷  
Samsung Quad Camera  
Tomada con mi Galaxy  
A31 EE m TT , yo



📷📷📷  
Samsung Quad Camera  
Tomada con mi Galaxy  
A31 EE m TT , yo

**Cambio Motor y Polea de la lavadora de desangrar ropa en fecha 30/01/2024**



📷  
Samsung Quad Camera  
Tomada con mi Galaxy  
A31 EE m TT , yo



📷  
Samsung Quad Camera  
Tomada con mi Galaxy  
A31 EE m TT , yo

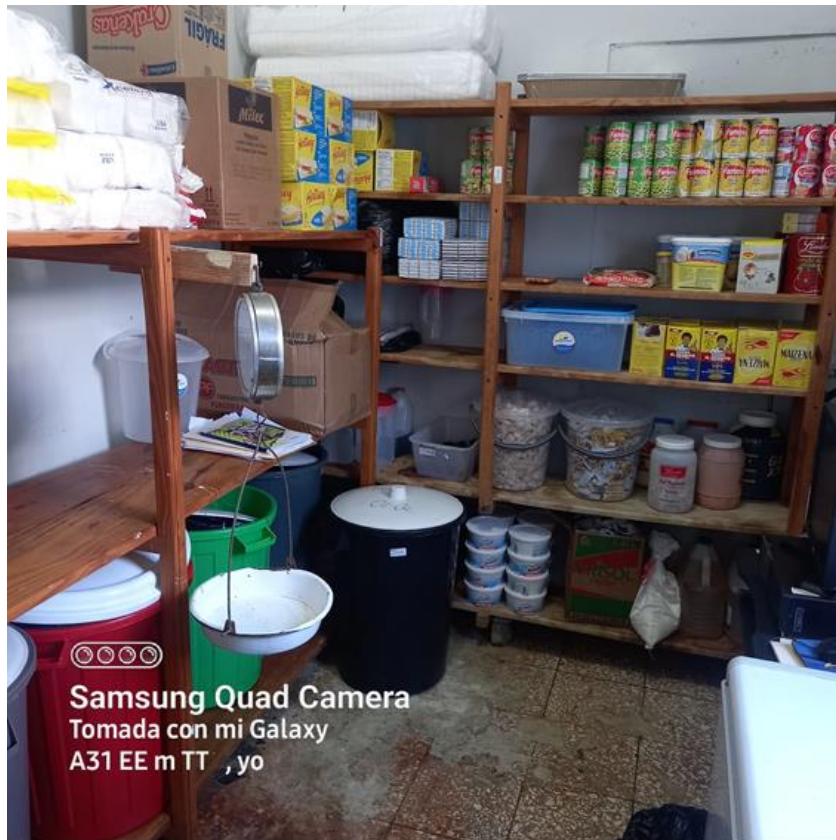

📷  
Samsung Quad Camera  
Tomada con mi Galaxy  
A31 EE m TT , yo

**Lavado de tramaría y organización de artículos del área de almacén y despensa, en fecha 25/01/2024**



**Lavado de filtros y cambio de refrigerantes de los aires de la maternidad, en fecha 24/01/2024**





**Cambio tubería de gasoil del tanque de la planta eléctrica, en fecha 23/01/2024**



**Cambio de aceite, filtro, culam y cable eléctrico de la planta eléctrica, en fecha 22/01/2024.**



**Cambio de aceite, filtro, culam y cable eléctrico de la planta eléctrica, en fecha 22/01/2024.**

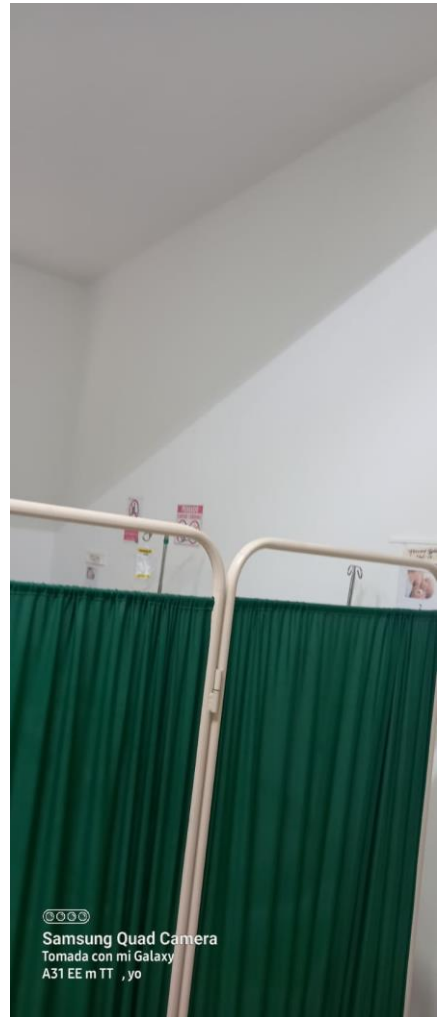

**Mantenimiento de pintura área de internamiento y baños de la maternidad en fecha 13/01/2024.**





**Cambio de Manteles y Sillas del comedor de la maternidad, en fecha 05/01/2024.**

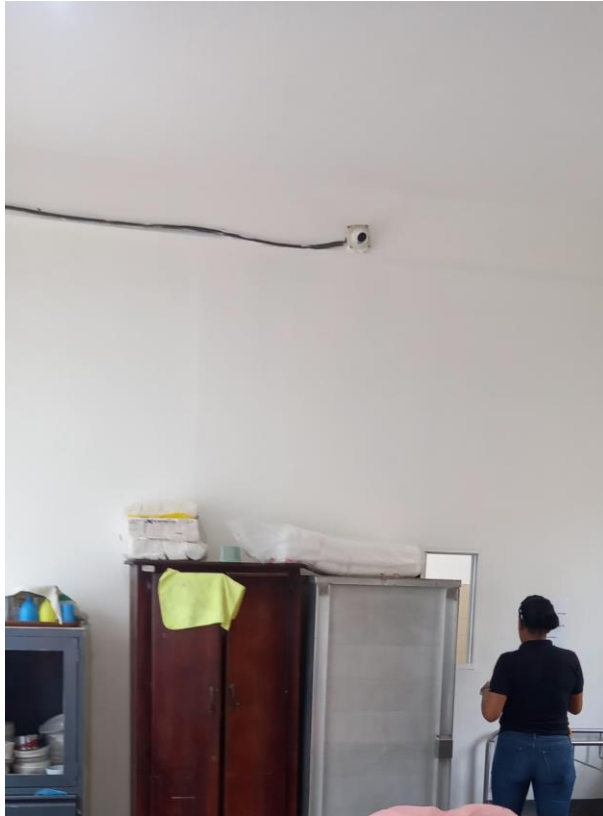

**Mantenimiento de pintura en el área de cocina de la maternidad en fecha 13/01/2024.**







Cambio ventanal de la cocina en fecha 25/01/2024



**Confesión de puerta en alucin cuarto de limpieza de maternidad en, fecha 09/01/2024**



**Cambio de tinta a impresoras de la maternidad, en fecha 10/01/2024**



**Limpieza y mantenimiento parte frontal de la maternidad en, fecha 30/01/2024**





**Samsung Quad Camera**  
Tomada con mi Galaxy  
A31 EE m TT , yo

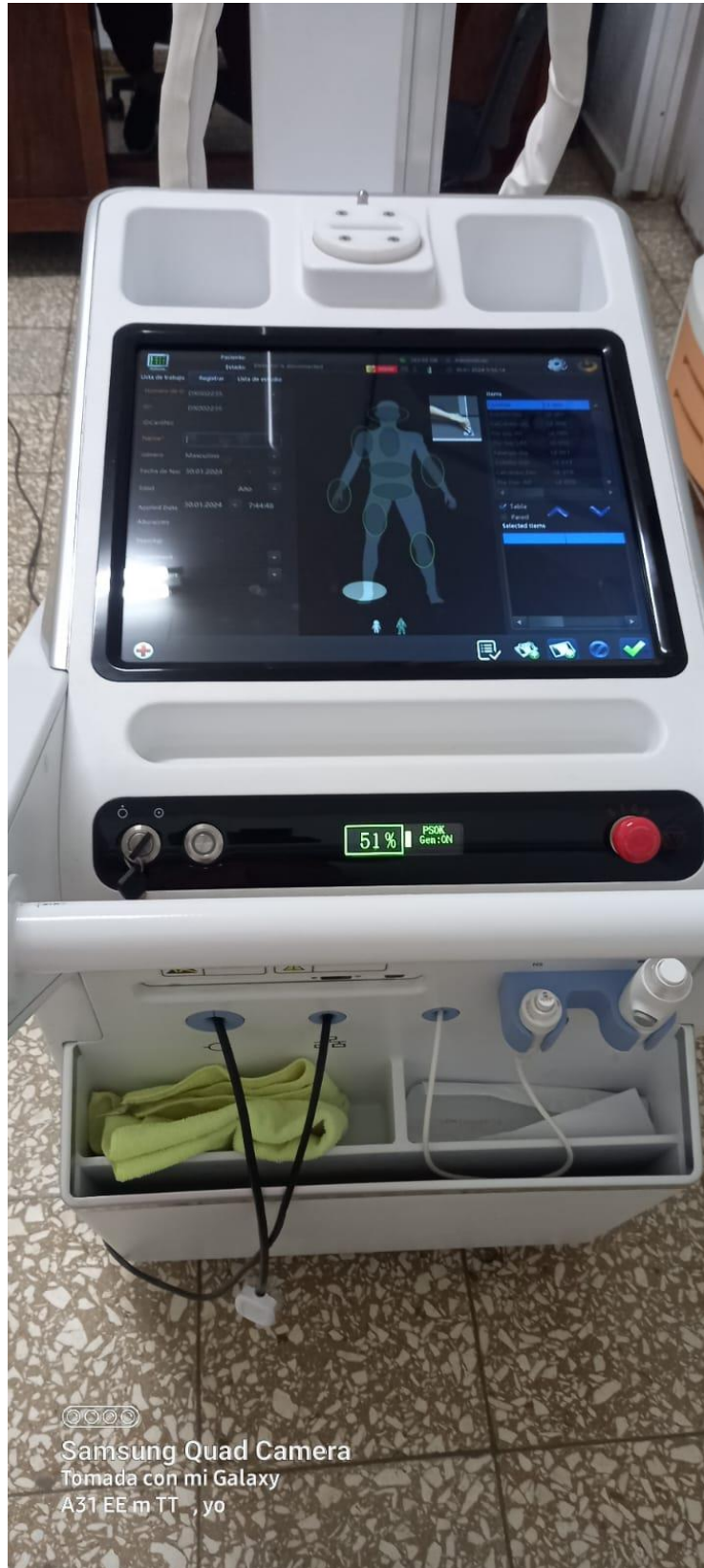

©©©©  
Samsung Quad Camera  
Tomada con mi Galaxy  
A31 EE m TT , yo

**Reparación de rayos X en, fecha 25/01/2024**



**Lavado completo de ambulancia de la maternidad, en fecha 22/01/2024**