



Formulario de Reporte

Dirección O Departamento:

Fecha: 31/06/2022

4.1.1.5.01 SUPERVISION DEL PLAN DE MANTENIMIENTO DEL CEA SISMAP

Desarrollo

En el reporte correspondiente, hemos seguido desarrollando y ejecutando los trabajos propio de los mantenimientos, tanto correspondientes como preventivos de nuestro departamento.

Para el periodo de junio 2024, la cual tenemos varias actividades, de la provista solo 4 fueron reprogramada, tenemos un promedio de 90% de realización.

Dentro de la no ejecutada tenemos;

El mantenimiento de los ascensores, no se realizaron por falta de disponibilidad de fondos para este periodo.

El mantenimiento del UPS central y de red, no se realizó por falta de disponibilidad de fondos para este periodo.

Estas actividades fueron reprogramada para realizarlas en el siguiente periodo.



Dentro de las ejecutadas en el tenemos;

- Se iniciaron los trabajos de mantenimiento correctivo y preventivo de la climatización general de toda la instalación; cambio de Fancoil, cambios de correa y limpieza de las manejadoras.
- Se realizaron reparación de varios motores eléctricos de las diferentes áreas.
- Se realizó el mantenimiento preventivo del shillers no.3 (Reparación y lavado de paneles).
- Se realizó limpieza de las rejillas de aires acondicionados en las diferentes áreas.
- Se realizó la desinstalación del Shillers No. 2, y preparación del área para así recibir el nuevo shillers.
- Se realizó la instalación y puesta en funcionamiento del Shillers nuevo.
- Se realizó mantenimiento a los Aires Split del área de Quirófano, Hemodialisis y área de computo.
- Se realizó mantenimiento a las neveritas o bebederos de a las diferentes áreas.
- Se realizó mantenimiento de pintura a la nevera del banco de sangre.
- Se realizó mantenimiento Preventivo a la autoclave, cambio de las juntas, reparación eléctrica e instalación de filtros.
- El mantenimiento correctivo a la secadora, cambio de Motor de en el área de Lavandería.
- El mantenimiento preventivo a las Lavadoras del área de Lavandería.
- Se realizó mantenimiento correctivo al sistema ósmosis o purificación de las aguas para el área de cirugía.
- Se realizó mantenimiento correctivo a los cuarto Frio.
- Se realizó mantenimiento a la Estufa industrial del área de cocina.



SERVICIO REGIONAL DE SALUD
CIBAO CENTRAL
Formulario de Reporte

- Se realizo la elaboración de una nueva estufa
- Se realizó Mantenimiento a los ventiladores y monitores en área de UCI y Quirófano.
- Se realizó Mantenimiento a las Maquinas de Anestesia.
- Se continuaron los cambios de tubos de lámpara quemada y cambio de bombillos en todo el interior y exterior del hospital.
- Mantenimiento al Generador Eléctrico No.1 reparación del radiador y limpieza de la bomba.
- Se instaló panel o caja de brakers para la alimentación del área de auditoria medica.
- Cambio de lámparas en el cuarto de planta.
- Se realizaron diferentes tipos de mantenimiento a la Estructura;
- Se realizó operativo de cambio de plafón en las habitaciones de los internamientos.
- Reparación o bacheo de la calle y reparación del baño de los internamiento...
- Se realizó retoques de pintura en toda la emergencia del hospital.
- Se realizó retoques de pintura a los pasillos de internamiento del 1er nivel y oficina de la encargada de enfermería.
- Se realizó cambio de pintura a los consultorio de cardiovascular y nefrología.
- Se realizó cambio de pintura a la oficina de Atención al Usuario y Epidemiología.
- Se realizó cambio de pintura al pasillo del área de seguros (autorizaciones)
- Se realizó Cambio de pintura al pasillo de área administrativa.
- Se realizó Cambio de pintura a la oficina de la Encargada de Atención al Usuario.
- Se realizó cambio de pintura a las áreas de toma de muestra en el banco de sangre.
- Se corrigió avería en la línea central de que alimenta el hospital



SERVICIO REGIONAL DE SALUD
CIBAO CENTRAL
Formulario de Reporte

- Corrección de avería en el desagüe de los baño de los internamientos.
- Se realizaron Parrillas para desagües en el área de cocina.
- En colaboración con el MOPC se realizó limpieza en todo el exterior del hospital.
- Se realizaron diferentes trabajos de herrería y mantenimiento a los mobiliarios (*reparación de pie de suero, cambio de rodamiento de cortinas, reparación de bancadas y mesa en las diferentes áreas*).
- Se realizaron diferentes tipos de mantenimiento en las instalaciones sanitarias, cambios de perita y válvula, cambio de llave mariposa, destape de baños, lavamanos y piletas, cambio de llaves sencilla de lavamanos.
- Se realizaron letreros para señalización de parqueos administrativo.
- Se realizó Limpieza de desagües de techos.



SERVICIO REGIONAL DE SALUD
CIBAO CENTRAL
Formulario de Reporte

Acuerdos/ Compromisos/Recomendaciones	Responsable	Plazo De Ejecución	Logrado	
			SI	NO
1. PLANTA FISICA	VANESSA ALMONTE	A TIEMPO	X	
2. AIRE ACONDICIONADO a. INSPECCION GENERAL b. CAMBIO DE CORREA c. COMPROBAR EL LÍQUIDO REFRIGERANTE, LAS MANGUERAS, LAS ABRAZADERAS Y LAS PROTECCIONES DE SEGURIDAD d. LAS CHUMACERAS	JUAN CARLOS ACEVEDO VICENTE ROSA	A TIEMPO	X	
3. HERRERIA	RENZO SANTOS	A TIEMPO	X	
4. ELECTRICIDAD a. Cambio De filtros (aceite, gasoil, aire) b. CAMBIO DE ACEITE c. CHEQUEO DE TARJETA REGULADORA DE LA SUB-ESTACION ELECTRICA d. CHEQUEO DE BANCO DE BATERIA SUB-ESTACION ELECTRICA e. CHEQUEO DE SISTEMA DE CONTROL DE LA SUB-ESTACION ELECTRICA	ALEJANDRO CORONADO CARLOS MALENA	A TIEMPO	X	
5. PLOMERIA a. CHEQUEO SISTEMA CONTROL BOMBAS CISTERNAS b. LIMPIEZA DE IMBORNALES AGUAS PLUVIALES Y RESIDUALES c. CHEQUEO LINEA DE ACUEDUCTO d. INSPECCION DE PLANTAS DE TRATAMIENTO CENTRAL, HEMODIALISIS Y CIRUGIA e. TRABAJOS DE ALBAÑILERIA f. CAMBIO DE CERAMICAS DE PISO Y BAÑOS	NARCISO LORA EDDISON FIDEL GREGORIO GUTIERREZ SAMUEL PEÑA	A TIEMPO	X	
6. CHEQUEO DIARIO DEL ESTADO DE PINTURA DEL CENTRO. a. PINTURA DE MUROS, b. PINTURA DE INMOBILIARIOS PINTURA EN PARQUEOS PINTURA EN CALZADA PINTURA EN ESTRUCTURA METALICAS	JOSE FRANCISCO FERNANDEZ	A TIEMPO	X	
7. CHEQUEO DIARIO Y REPARACION DE EXTRACTORES a. CHEQUEO DIARIO DE MOTORES DE MANEJADORAS REBOBINADO Y COLOCACION DE MOTORES ELECTRICOS	AMBIORIS JIMENEZ MIGUEL GERMAN MANUEL PICHARDO	A TIEMPO	X	



Anexos

MANTENIMIENTO AL GENERADOR ELECTRICO DE 825K

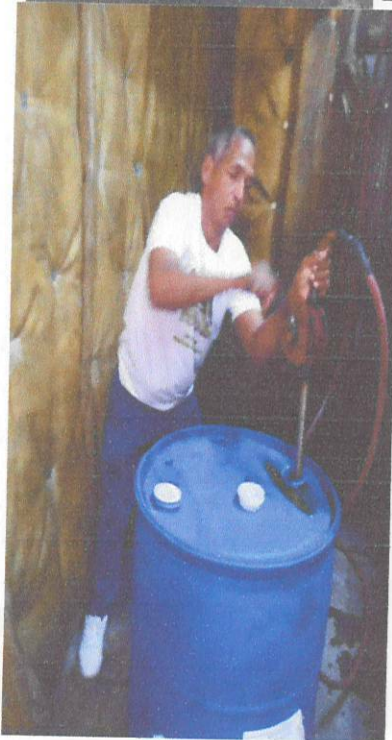



CORRECCION DE AVERIA EN LA LINEA CENTRAL





SERVICIO REGIONAL DE SALUD
CIBAO CENTRAL
Formulario de Reporte

MANTENIMIENTO A LOS MONITORES Y MAQUINA DE ANESTECIA

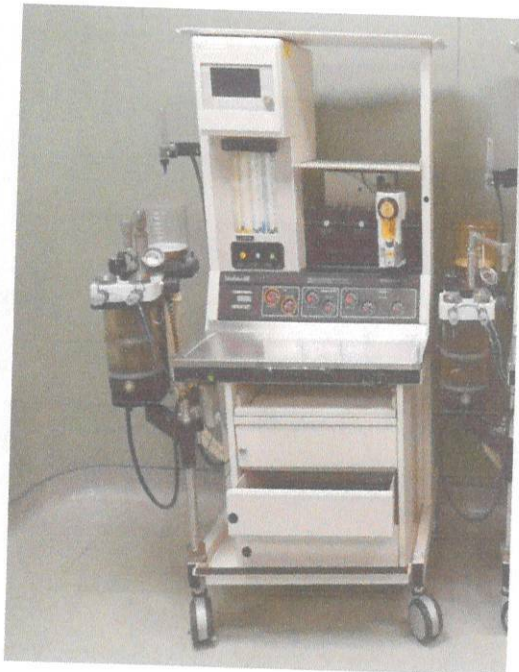
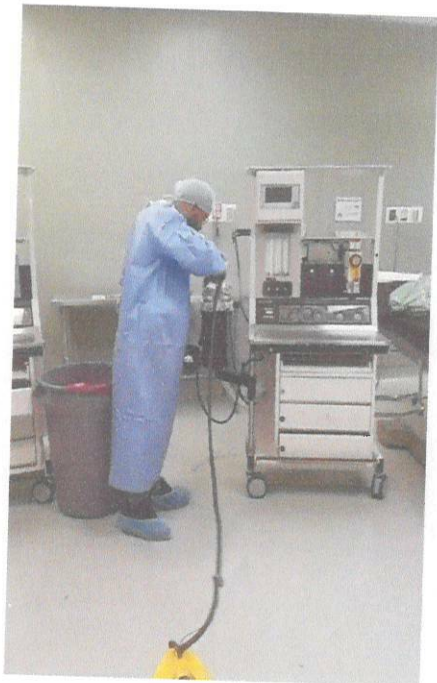
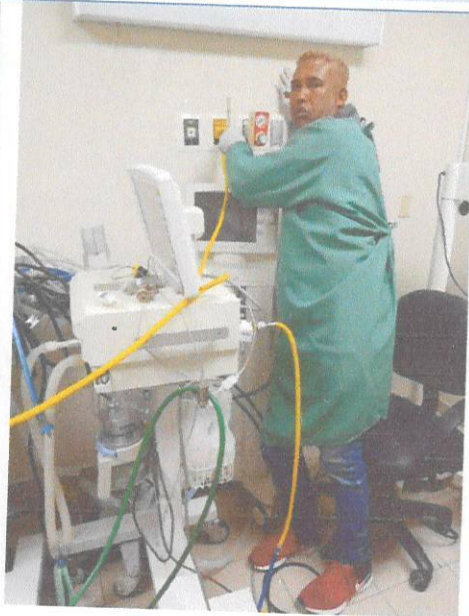
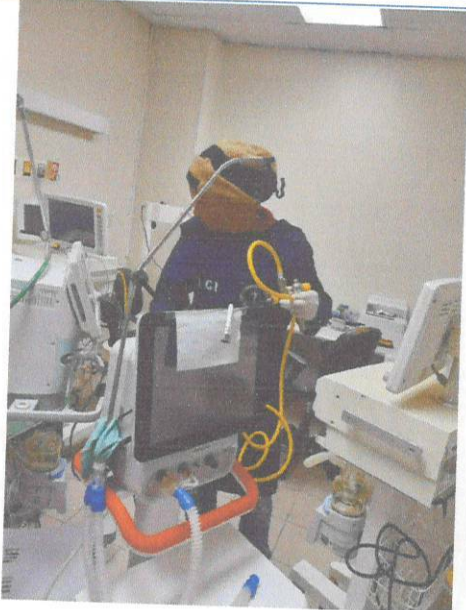



TRABAJOS DE HERRERIA

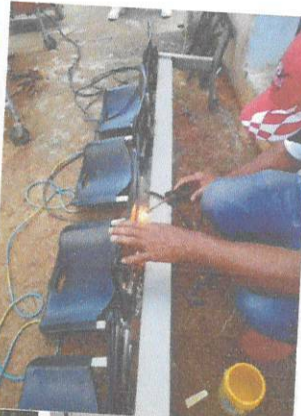



SERVICIO REGIONAL DE SALUD
CIBAO CENTRAL
Formulario de Reporte





MANTENIMIENTO DE LOS INMOVILIARIOS





DESINTALACION DE Y INSTALACION DEL SHILERT

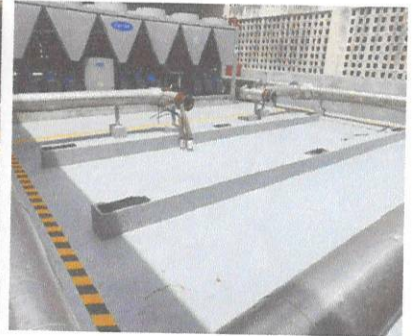
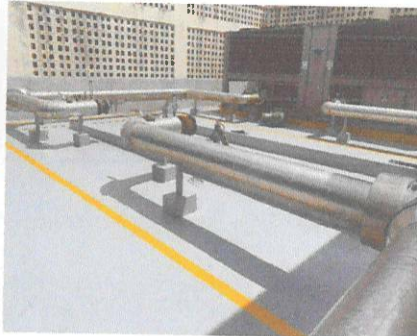
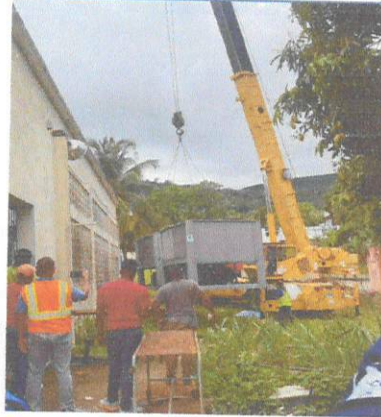



TRABAJOS DE REFRIGERACION

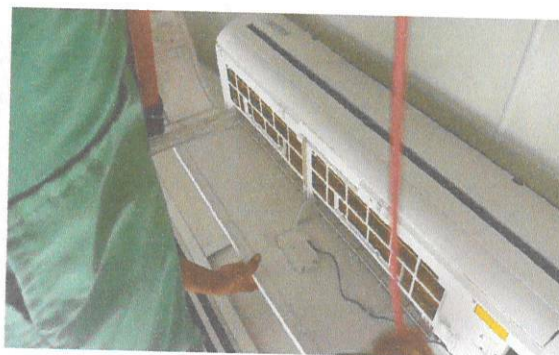
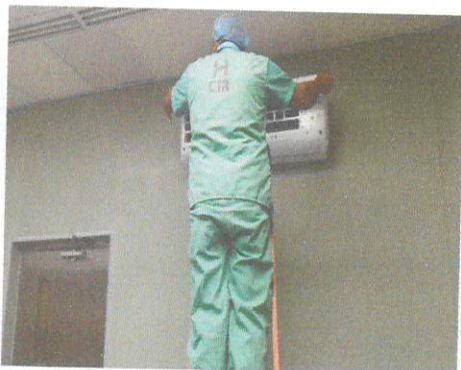



TRABAJOS DE PLOMERIA





SERVICIO REGIONAL DE SALUD
CIBAO CENTRAL
Formulario de Reporte

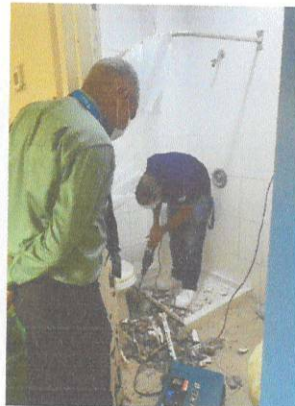
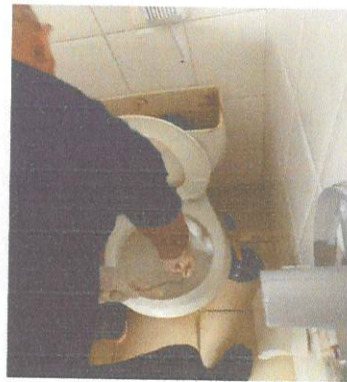



TRABAJOS DE ELECTRICIDAD CAMBIO DE ILUMINARIAS

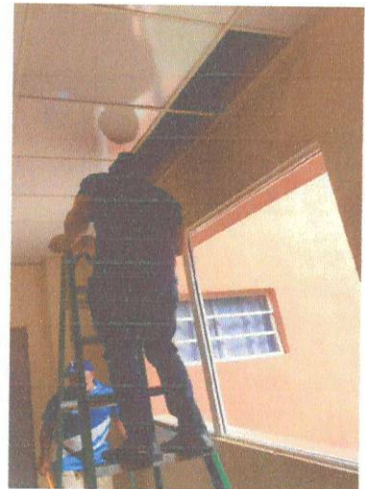
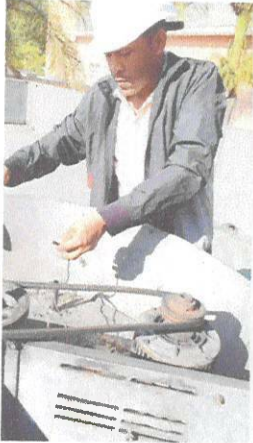



OPERATIVO DE CAMBIO DE PLAFONES





SERVICIO REGIONAL DE SALUD
CIBAO CENTRAL
Formulario de Reporte

MANTENIMIENTO PREVENTIVO A LOS AUTOCLAVES





TRABAJOS DE PINTURA





**MANTENIMIENTO AL SISTEMA OSMOSIS DE CIRUGIA Y
PUESTA EN FUNCIONAMIENTO DE LA NUEVA CISTERNA**

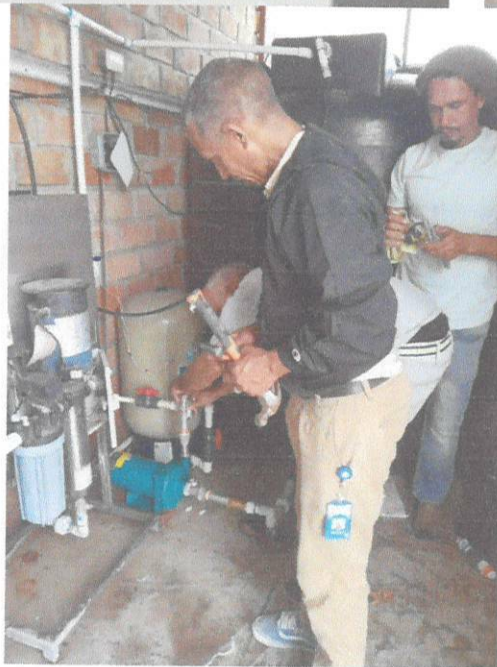



SERVICIO REGIONAL DE SALUD
CIBAO CENTRAL

MANTENIMIENTOS A LA LAVADORA SECADORA Y ESTUFA.

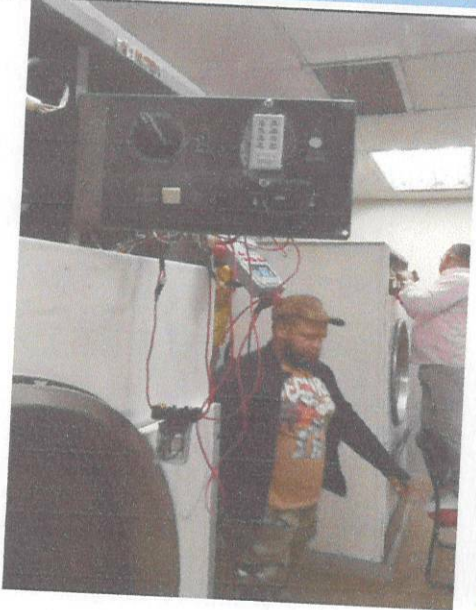



SERVICIO REGIONAL DE SALUD
CIBAO CENTRAL
Formulario de Reporte

MANTENIMIENTO DE LIMPIEZA AL TANQUE DE OXIGENO

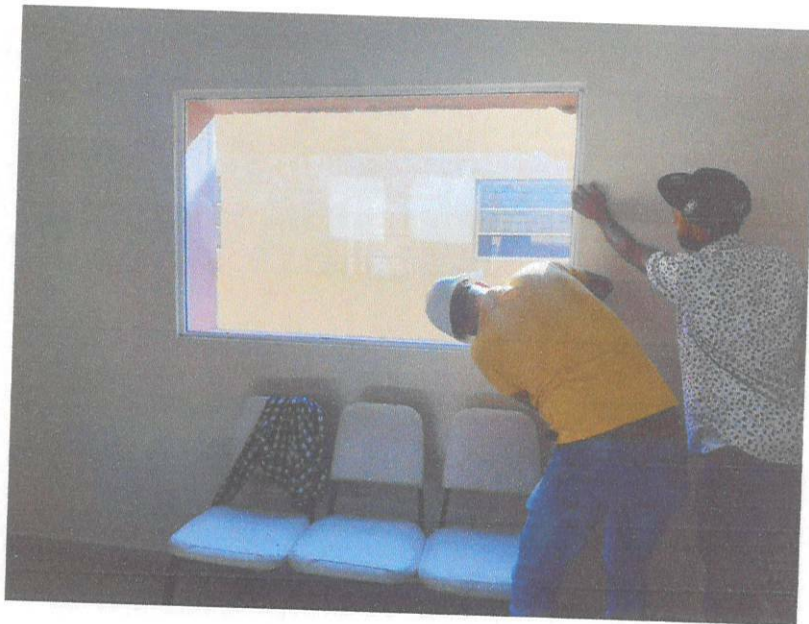



SERVICIO REGIONAL DE SALUD
CIBAO CENTRAL
Formulario de Reporte

REPARACIÓN O BACHEO DE LA CALLE

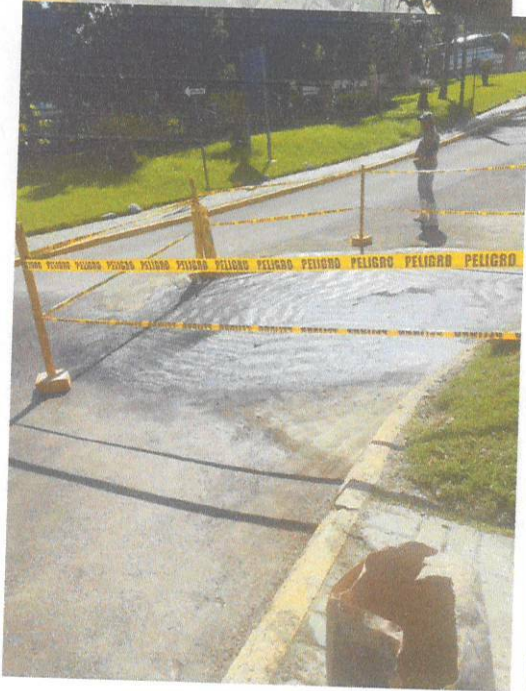



SERVICIO REGIONAL DE SALUD
CIBAO CENTRAL
Formulario de Reporte

Vanessa Almonte

Vanessa Almonte
Enc. Infraestructura

Bartolo Concepcion

Bartolo Concepcion
Enc. Mantenimiento

