

SERVICIO REGIONAL DE SALUD CIBAO OCCIDENTAL
Plan de Mantenimiento Preventivo de Infraestructura y equipos
Período: Enero- Diciembre 2024

Nombre del Establecimiento: HOSPITAL MUNICIPAL PEPILLO SALCEDO

Fecha de elaboración: 02 de enero del 2024

Elaborado por: Fernando Araujo

No	Descripción de la Infraestructura o Equipo	Localización	Estado	Periodicidad (mensual, Trimestral, Semestral, Anual)	Fecha Mes y Año	Actividad
1	Planta Física	Parte interna del edificio	En uso / Bueno	Anual	Julio	Aspecto pintura paredes interna
2	Planta Física	Parte externa del edificio	En uso / Bueno	Anual	Julio	Aspecto pintura paredes externa
3	Planta Física	Parte interna del edificio	En uso / Bueno	Semestral	Junio y Diciembre	Pisos
4	Planta Física	Parte externa del edificio	En uso / Bueno	Semestral	Junio y Diciembre	Estructura de Techo (Plafones)
5	Planta Física	Parte interna del edificio	En uso / Bueno	Semestral	Junio y Diciembre	Ventanas y Puertas
6	Planta Física	Zona perimetral del edificio	En uso / Bueno	Mensual	Enero a Diciembre	Filtraciones
7	Planta Física	Zona perimetral del edificio	En uso / Bueno	Anual	Marzo	Parqueo y Aceras
8	Planta Física	Parte externa e interna del edificio	En uso / Bueno	Mensual	Enero a Diciembre	Tubería de drenaje
9	Planta Física	Áreas administrativas y consultorios	En uso / Bueno	Semestral	Febrero y Agosto	Mobiliarios de oficina y Consultorio
10	Planta Física	Parte externa del edificio	En uso / Bueno	Trimestral	Enero, Junio, Septiembre, Diciembre	Malla perimetral
11	Planta Física	Parte interna del edificio	En uso / Bueno	Trimestral	Enero, Junio, Septiembre, Diciembre	Herrería ventanas y puertas
12	Planta Física	Área de cocina	En uso / Bueno	Trimestral	Enero, Junio, Septiembre, Diciembre	Equipo de cocina
13	Planta Física	Área de Lavandería	En uso / Bueno	Trimestral	Enero, Junio, Septiembre, Diciembre	Equipo de Lavandería
14	Planta Física	Parte interna y externa del edificio	En uso / Bueno	Trimestral	Enero, Junio, Septiembre, Diciembre	Control de Plagas
15	Instalaciones Eléctricas	Parte interna del edificio	En uso / Bueno	Semestral	Enero y Junio	Salidas eléctricas (Tomacorrientes)
16	Instalaciones Eléctricas	Parte interna del edificio	En uso / Bueno	Semestral	Enero y Junio	Interruptores Eléctricos
17	Instalaciones Eléctricas	Parte interna del edificio	En uso / Bueno	Mensual	Enero a Diciembre	Luminarias internas
18	Instalaciones Eléctricas	Parte externa del edificio	En uso / Bueno	Trimestral	Enero, Junio, Septiembre, Diciembre	Luminarias zona perimetral (Externa)
19	Instalaciones Eléctricas	Área de mantenimiento	En uso / Bueno	Semestral	Enero y Junio	Paneles eléctricos
20	Equipos	Área de planta eléctrica	En uso / Bueno	Trimestral	Enero, abril, Julio y Noviembre	Generadores eléctricos de emergencia
21	Equipos	Techo del edificio	En uso / Bueno	Semestral	Enero y Junio	Unidades de Aire Acondicionado
22	Equipos	Parte interna del edificio	En uso / Bueno	Trimestral	Enero, abril, Julio y Noviembre	Cassetes de aires Acondicionado
23	Equipos	Parte interna del edificio	En uso / Bueno	Semestral	Enero y Junio	Sistema contra incendio
24	Equipos	Área de cisterna y bomba	En uso / Bueno	Semestral	Enero y Junio	Bomba de Agua
25	Equipos	Parte interna del edificio	En uso / Bueno	Semestral	Febrero y Agosto	Luces de emergencia
26	Equipos Médicos	Área de imágenes y laboratorio	En uso / Bueno	Bimestral	Febrero, Abril, Junio Agosto octubre Diciembre	Mantenimiento de equipos de laboratorio
27	Equipos Médicos	Área de imágenes y laboratorio	En uso / Bueno	semestral	Marzo y Septiembre	Mantenimiento de equipos de imágenes
28	Equipos Médicos	Consultorios y áreas de emergencias	En uso / Bueno	Mensual	Enero a Diciembre	Mantenimiento de equipos básicos
29	Equipos Médicos	Consultorio de odontología	En uso / Bueno	Bimestral	Febrero, Abril, Junio Agosto octubre Diciembre	Mantenimiento Unidad Dental
30	Instalaciones Sanitarias	Parte externa del edificio	En uso / Bueno	Semestral	Enero y Junio	Filtrantes
31	Instalaciones Sanitarias	Parte interna del edificio	En uso / Bueno	Semestral	Enero y Junio	Lavamanos, Sanitarios y accesorios de baño
32	Instalaciones Sanitarias	Zona perimetral del edificio	En uso / Bueno	Mensual	Enero a Diciembre	Colectores
33	Instalaciones Sanitarias	Parte externa del edificio	En uso / Bueno	Trimestral	Enero, abril, Julio y Noviembre	Sistema de distribución de agua Tuberías

SERVICIO REGIONAL DE SALUD CIBAO OCCIDENTAL

Plan de Mantenimiento Preventivo de Infraestructura y equipos

Período: Enero- Diciembre 2024

Nombre del Establecimiento: **HOSPITAL MUNICIPAL PEPILLO SALCEDO**

Fecha de elaboración: 02 de enero del 2024

Elaborado por: Fernando Araujo

No	Descripción de la Infraestructura o Equipo	Localización	Estado	Periodicidad (mensual, Trimestral, Semestral, Anual)	Fecha Mes y Año	Actividad
34	Instalaciones Sanitarias	Área de cisterna y bomba	En uso / Bueno	Mensual	Enero a Diciembre	Sistema de Almacenamiento de agua (Cisterna)
35	Otros	Zona perimetral del edificio	En uso / Bueno	Mensual	Enero a Diciembre	jardinería

Responsable
SUPERVISOR DE MANTENIMIENTO
SUPERVISOR DE MANTENIMIENTO

SERVICIO REGIONAL DE SALUD CIBAO OCCIDENTAL
Seguimiento al plan de mantenimiento preventivo en el EES actividad HMPS-
4.1.1.4.02
Fotos Abril Mayo 2024

Fecha

25 de Julio del 2024

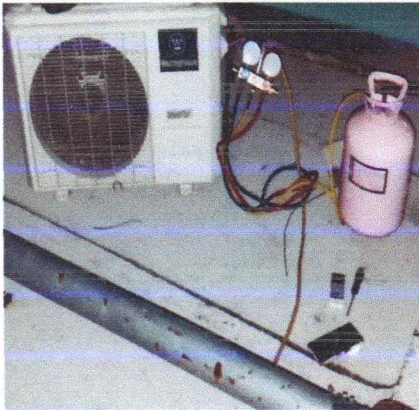

Reparacion de unidad de aire a
condicionado cuarto del Medico



Reparacion de sanitario del area de
emergencia



Reparacion del lavamanos
del area de emergencia



Reparacion de lavamanos area
de hosteleria cuarto #1



Reparacion de lavamanos area de
hosteleria cuarto # 3



Limpieza general del patio

SERVICIO REGIONAL DE SALUD CIBAO OCCIDENTAL
Seguimiento al plan de mantenimiento preventivo en el EES actividad HMPS-

4.1.1.4.02

Fotos Abril Mayo 2024



SERVICIO REGIONAL DE SALUD CIBAO OCCIDENTAL
Seguimiento al plan de mantenimiento preventivo en el EES actividad HMPS-
4.1.1.4.02
Fotos

Fecha

Enero 2024

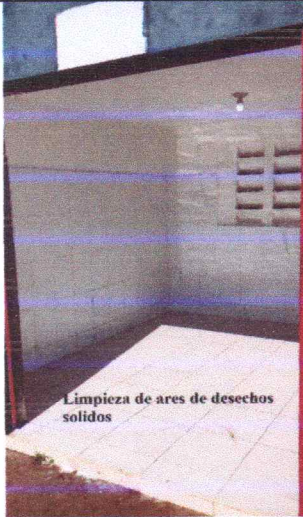

SERVICIO REGIONAL DE SALUD CIBAO OCCIDENTAL
Seguimiento al plan de mantenimiento preventivo en el EES actividad HMPS-

4.1.1.4.02

Fotos





SERVICIO REGIONAL DE SALUD CIBAO OCCIDENTAL
Seguimiento al plan de mantenimiento preventivo en el EES actividad HMPS-
4.1.1.4.02
Fotos febrero 2024

Fecha

25 de Julio del 2024

Reparación unidad de aires a
condicionado



fumigación contra
mosquitos

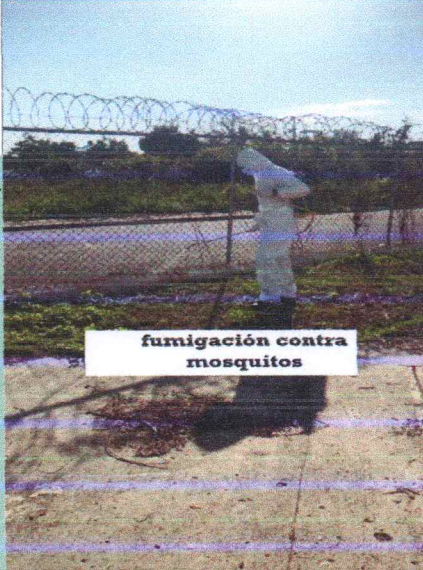

Limpieza de Área de desec
solidos



Limpieza de filtros de
combustible, aceite y aire



Revisión de baterías



SERVICIO REGIONAL DE SALUD CIBAO OCCIDENTAL
Seguimiento al plan de mantenimiento preventivo en el EES actividad HMPS-
4.1.1.4.02
Fotos febrero 2024

Reparación de luces zona de emergencia



Reparación y colocación de luces en área de pre-parto

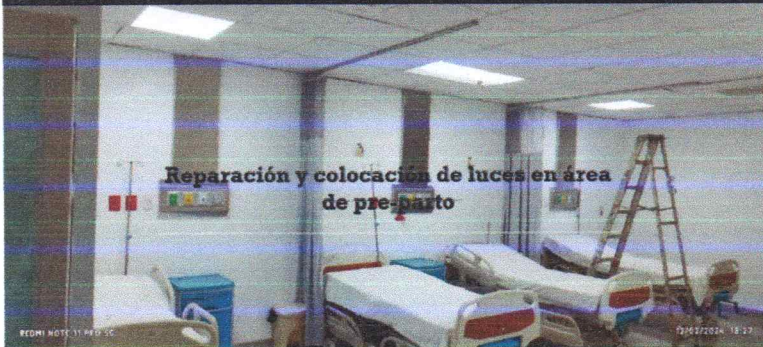

Reparación de puertas zona del comedor



Colocación de tragaluces en pasillos internos

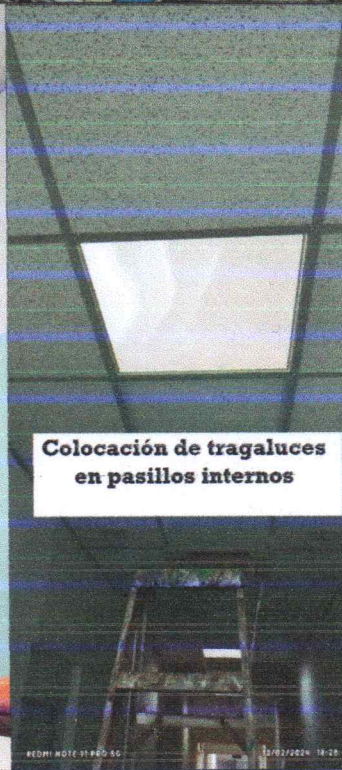

Pintado de cuarto de enfermería



sellado de filtraciones área de techo



SERVICIO REGIONAL DE SALUD CIBAO OCCIDENTAL
Seguimiento al plan de mantenimiento preventivo en el EES actividad HMPS-
4.1.1.4.02
Fotos febrero 2024

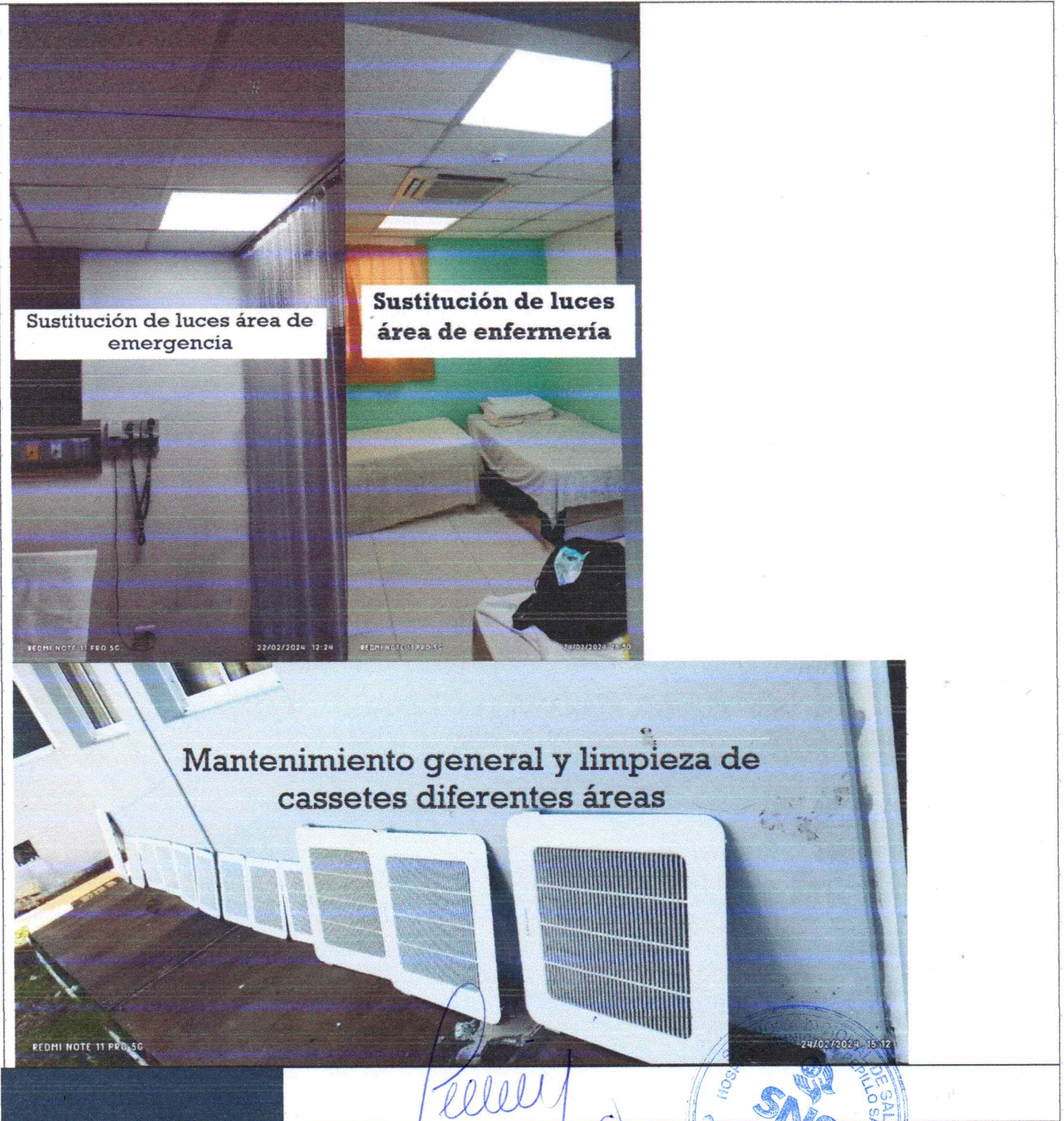

Pepillo



SERVICIO REGIONAL DE SALUD CIBAO OCCIDENTAL
Seguimiento al plan de mantenimiento preventivo en el EES actividad HMPS-
4.1.1.4.02
Fotos Junio 2024

Fecha

25 de Julio del 2024



Reparacion puesta de salida de internamiento



Reparacion de fregadero area de cocina



Mantenimiento unidad aires a condicionado area de internamiento



Reparacion de unidad de aires a condicionado internamiento sur



Reparacion puerta de entrada de emergencia



Reparacion de secadora area de lavado



Reparacion de unidad aire a condicionado internamiento norte

SERVICIO REGIONAL DE SALUD CIBAO OCCIDENTAL
Seguimiento al plan de mantenimiento preventivo en el EES actividad HMPS-
4.1.1.4.02
Fotos Junio 2024

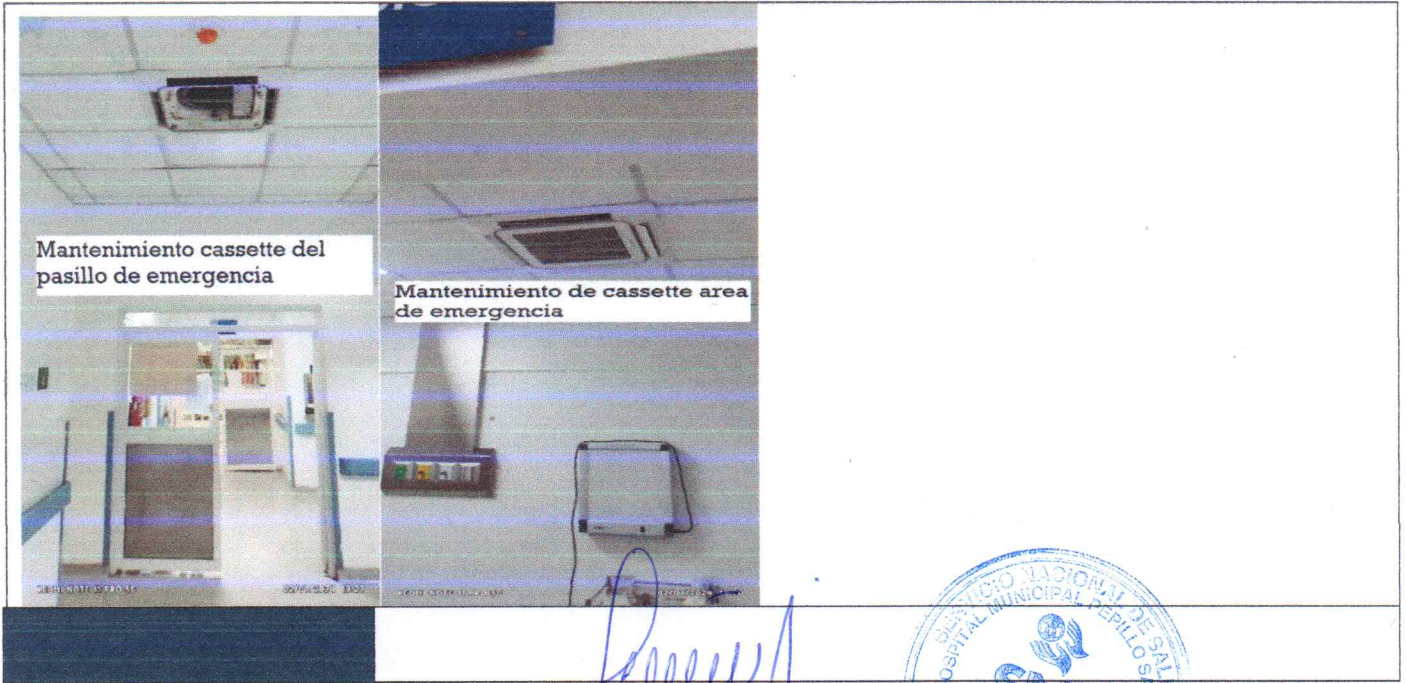

[Handwritten signature in blue ink]



SERVICIO REGIONAL DE SALUD CIBAO OCCIDENTAL
Seguimiento al plan de mantenimiento preventivo en el EES actividad HMPS-
4.1.1.4.02
Fotos Marzo 2024

Fecha

25 de Julio del 2024



Colocacion de iluminaria
Area del laboratorio y rayoz X

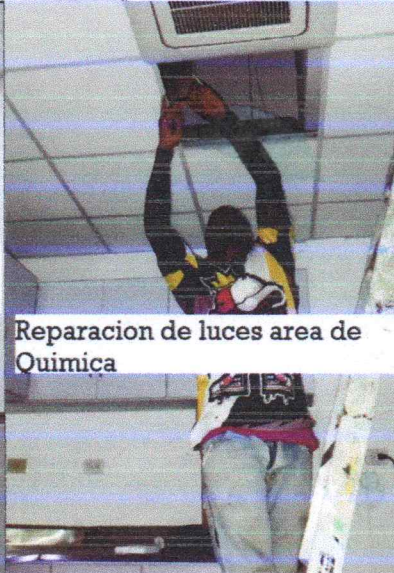
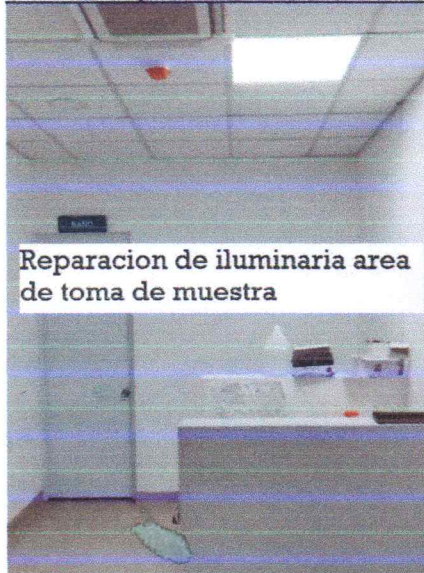

SERVICIO REGIONAL DE SALUD CIBAO OCCIDENTAL
Seguimiento al plan de mantenimiento preventivo en el EES actividad HMPS-
4.1.1.4.02
Fotos Marzo 2024

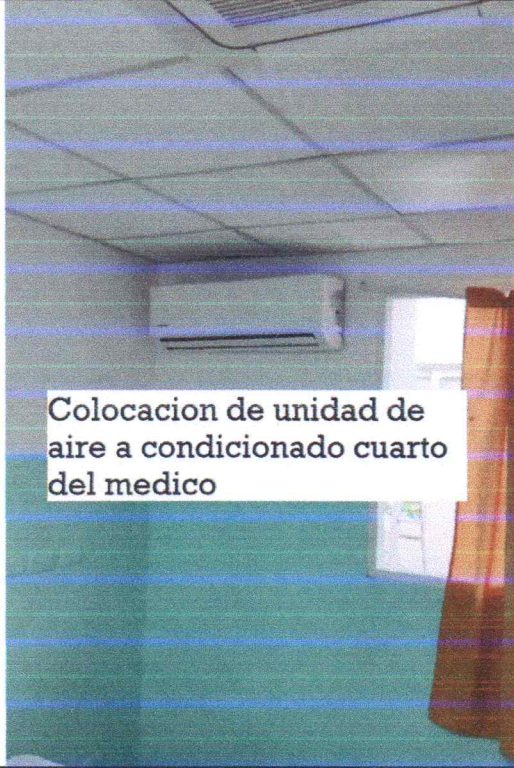

Colocacion de unidad de
aire acondicionado cuarto
del medico

[Handwritten signature in blue ink]



SERVICIO REGIONAL DE SALUD CIBAO OCCIDENTAL
Seguimiento al plan de mantenimiento preventivo en el EES actividad HMPS-
4.1.1.4.02
Fotos Marzo 2024

Fecha

25 de Julio del 2024



Reparacion de desague,
Area de cocina



Colocacion de iluminaria
Area del laboratorio y rayoz X



Reparacion de iluminaria area
de laboratorio

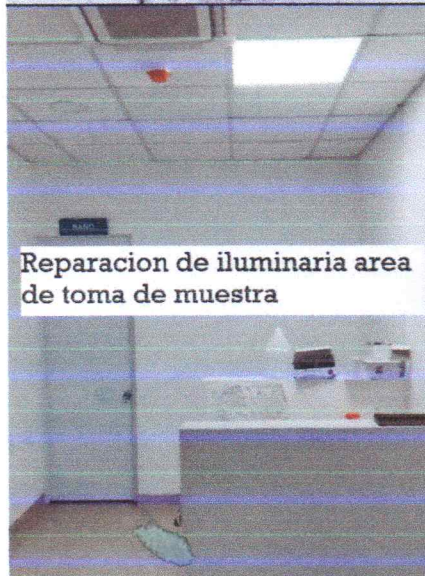

Reparacion de iluminaria area
de toma de muestra

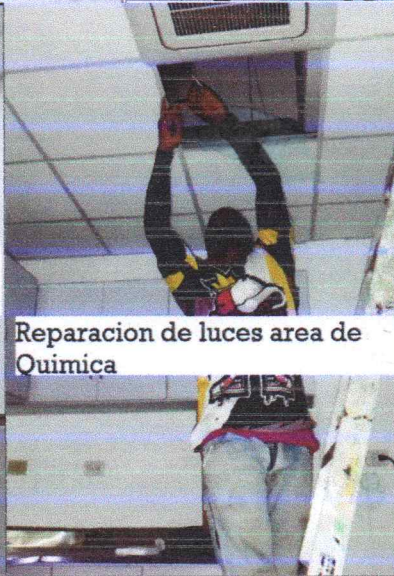

Reparacion de luces area de
Quimica

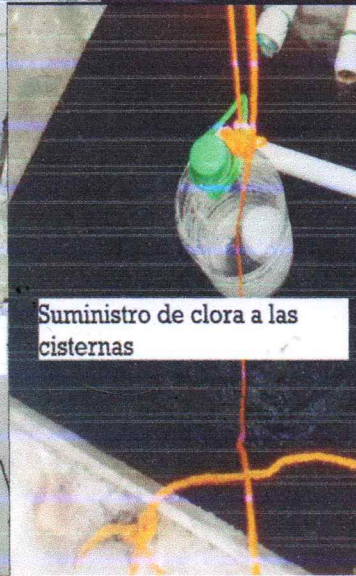

Suministro de clora a las
cisternas

SERVICIO REGIONAL DE SALUD CIBAO OCCIDENTAL
Seguimiento al plan de mantenimiento preventivo en el EES actividad HMPS-
4.1.1.4.02
Fotos Marzo 2024

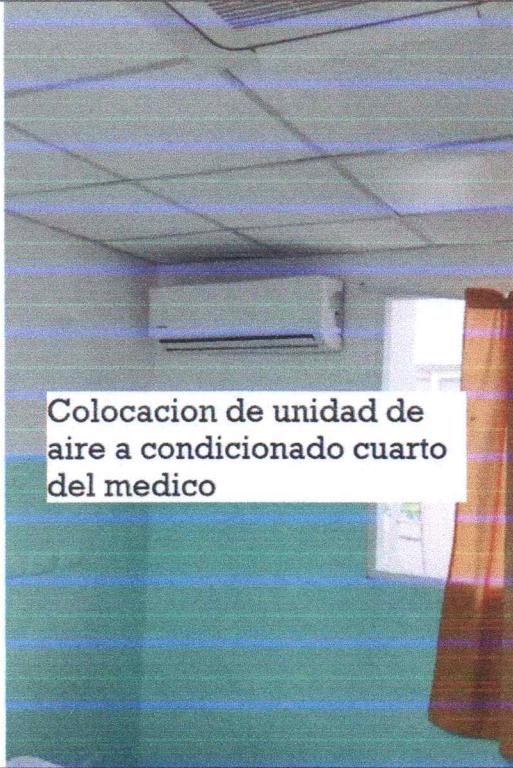

Colocacion de unidad de
aire acondicionado cuarto
del medico

