

**CENTRO DE GASTROENTEROLOGÍA
CIUDAD SANITARIA DR. LUIS E. AYBAR**

**Implementación del plan de mantenimiento de infraestructura y equipos
julio 2024**

Fotos Ejecución





- **Inspección Diaria cisterna y cloro residual**
- **Inspección Diaria Elementos Eléctricos**
- **Inspección Diaria Planta de Emergencia**
- **Inspección Diaria sistema de agua potable y cloración**
- **Inspección Semanal sistema de agua negras y registro pluvial**
- **Inspección Diaria freezer de laboratorio sistema**
- **Inspección Semanal combustibles gas y gasoil, así como también los reservorios**
- **Inspección mensual ascensor**

Fecha: 11/2/24

 Establecimiento: gastro

 Equipo: Ins. oficina

Ficha:

ÍTEM	VERIFICAR	PARÁMETRO	SEMANAS			
			Semana 1	Semana 2	Semana 3	Semana 4
1	PISOS	1. En buen estado, sin salientes o obstáculos, limpios y sin puntos de tropezón	C	C	C	C
		2. Se mantienen los pasillos peatonales libres de obstáculos y limpios.	C	C	C	C
2	EQUIPOS DE EMERGENCIA	1. Extintores del área en un lugar adecuado, de fácil acceso y con su inspección al día.	C	C	C	C
		2. Puertas/salidas de emergencias sin obstáculos e identificada.	C	C	C	C
		3. Esta identificada la ruta de escape ante una emergencia.	C	C	C	C
		4. Los colaboradores conocen la ubicación de su punto de encuentro (preguntar en el área).	C	C	C	C
3	ESCALERAS	1. Las escaleras de acceso al área de oficina debe de estar provistas de una huella y contrahuella, libres de obstáculos y sin puntos de tropezón.	C	C	C	C
		2. Escalera de acceso a oficina debe de estar libre de grasa, obstáculos, con cinta anti resbalante	C	C	C	C
4	ESCRITORIOS Y ARMARIOS	1. El peso de la estantería se encuentra repartido de manera uniforme.	C	C	C	C
		2. La estantería que supera los 1.8m de altura se encuentra fija.	C	C	C	C
		3. Escritorios y mesas en buen estado, sin filos cortantes y estables.	C	C	C	C
		4. Están provistos los cajones de escritorios y armarios de topes que impidan su salida accidental.	C	C	C	C
		5. Están las sillas de trabajo en buen estado y constan de apoyabrazos.	C	C	C	C
			FIRMA DEL INSPECTOR			
1. Si existe una condición fuera de conformidad, corregir inmediatamente.						
EN LAS INSPECCIONES MARQUE: C-CONFORME NC-NO CONFORME						

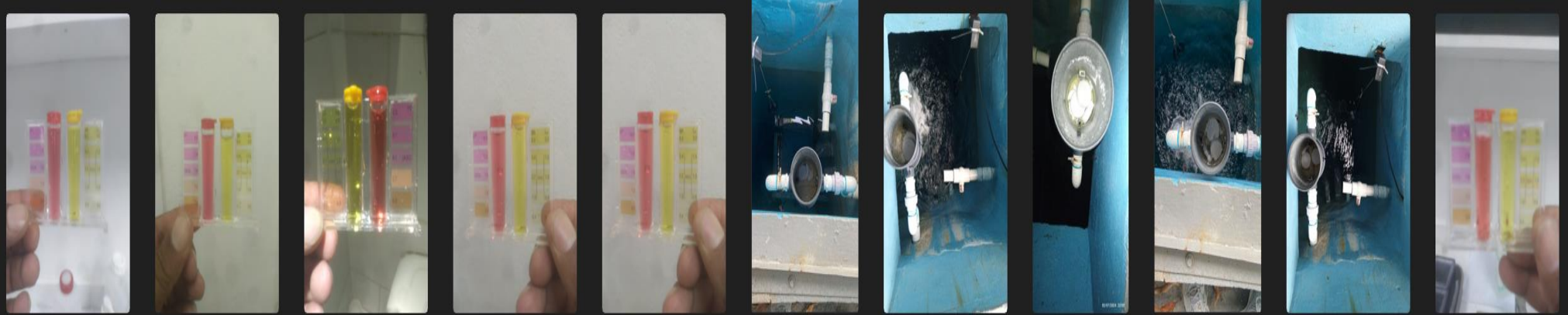

Mes: _____

 Establecimiento: Gasero Equipo: Elemento Eléctrico Ficha: 2/7/24

ÍTEM	VERIFICAR	PARÁMETRO	Medidas correctivas en caso de No conformidad	DÍAS DEL MES																															
				1	2	3	4	5	6	7	8	9	10	11	12	13	14	15	16	17	18	19	20	21	22	23	24	25	26	27	28	29	30	31	
1	SEGURIDAD ELÉCTRICA	1. Cables eléctricos de los equipos en buenas condiciones y sin empalmes.	1. Reparar desvíos.	✓	✓	✓	✓	✓	✓	✓	✓	✓	✓	✓	✓	✓	✓	✓	✓	✓	✓	✓	✓	✓	✓	✓	✓	✓	✓	✓	✓	✓	✓	✓	
		2. De existir cuarto eléctrico en el área, se encuentra con accesos controlado y señalizado.	2. Colocar control de acceso (cerradura) y señalización	✓	✓	✓	✓	✓	✓	✓	✓	✓	✓	✓	✓	✓	✓	✓	✓	✓	✓	✓	✓	✓	✓	✓	✓	✓	✓	✓	✓	✓	✓	✓	
		3. Paneles eléctricos, señalizados con nivel de voltaje y peligro. El acceso está despejado	3. Colocar señalización, despejar área	✓	✓	✓	✓	✓	✓	✓	✓	✓	✓	✓	✓	✓	✓	✓	✓	✓	✓	✓	✓	✓	✓	✓	✓	✓	✓	✓	✓	✓	✓	✓	
		4. Áreas húmedas provistas de toma corrientes con sistema GFCI (Interruptor con falla a tierra)	4. Colocar tomacorrientes GFCI	✓	✓	✓	✓	✓	✓	✓	✓	✓	✓	✓	✓	✓	✓	✓	✓	✓	✓	✓	✓	✓	✓	✓	✓	✓	✓	✓	✓	✓	✓	✓	
		5. Los tomacorrientes se encuentran tapados sin alteraciones	5. Reparar desvíos	✓	✓	✓	✓	✓	✓	✓	✓	✓	✓	✓	✓	✓	✓	✓	✓	✓	✓	✓	✓	✓	✓	✓	✓	✓	✓	✓	✓	✓	✓	✓	
2	PANELES ELÉCTRICOS	1. Las conexiones se muestran ajustadas.	1. Reparar desvíos.	✓	✓	✓	✓	✓	✓	✓	✓	✓	✓	✓	✓	✓	✓	✓	✓	✓	✓	✓	✓	✓	✓	✓	✓	✓	✓	✓	✓	✓	✓		
		2. La estructura física se observa en buen estado.	2. Reparar desvíos.	✓	✓	✓	✓	✓	✓	✓	✓	✓	✓	✓	✓	✓	✓	✓	✓	✓	✓	✓	✓	✓	✓	✓	✓	✓	✓	✓	✓	✓	✓	✓	
		3. La puerta se encuentra cerrada.	3. Cerrar puerta, garantizar la operación	✓	✓	✓	✓	✓	✓	✓	✓	✓	✓	✓	✓	✓	✓	✓	✓	✓	✓	✓	✓	✓	✓	✓	✓	✓	✓	✓	✓	✓	✓	✓	
		4. Los aislantes se observan en buen estado.	4. Reparar desvíos.	✓	✓	✓	✓	✓	✓	✓	✓	✓	✓	✓	✓	✓	✓	✓	✓	✓	✓	✓	✓	✓	✓	✓	✓	✓	✓	✓	✓	✓	✓	✓	
		5. Se observa libre de polvos y partículas de suciedad.	5. Limpiar las áreas	✓	✓	✓	✓	✓	✓	✓	✓	✓	✓	✓	✓	✓	✓	✓	✓	✓	✓	✓	✓	✓	✓	✓	✓	✓	✓	✓	✓	✓	✓	✓	
3	ILUMINACIÓN	1. Áreas de trabajo con iluminación adecuada.	1. Reemplazar luminarias	✓	✓	✓	✓	✓	✓	✓	✓	✓	✓	✓	✓	✓	✓	✓	✓	✓	✓	✓	✓	✓	✓	✓	✓	✓	✓	✓	✓	✓	✓		
		2. Lámparas en buenas condiciones y bien colocadas.	2. Reparar desvíos.	✓	✓	✓	✓	✓	✓	✓	✓	✓	✓	✓	✓	✓	✓	✓	✓	✓	✓	✓	✓	✓	✓	✓	✓	✓	✓	✓	✓	✓	✓	✓	
1. Si existe una condición que requiera mayor atención en el Mantenimiento Preventivo registrar en el documento al reverso.				FIRMA DEL INSPECTOR	✓	✓	✓	✓	✓	✓	✓	✓	✓	✓	✓	✓	✓	✓	✓	✓	✓	✓	✓	✓	✓	✓	✓	✓	✓	✓	✓	✓	✓		
EN LAS INSPECCIONES MARQUE:					✓	✓	✓	✓	✓	✓	✓	✓	✓	✓	✓	✓	✓	✓	✓	✓	✓	✓	✓	✓	✓	✓	✓	✓	✓	✓	✓	✓	✓	✓	
C-CONFORME					✓	✓	✓	✓	✓	✓	✓	✓	✓	✓	✓	✓	✓	✓	✓	✓	✓	✓	✓	✓	✓	✓	✓	✓	✓	✓	✓	✓	✓	✓	✓
NC-NO CONFORME				✓	✓	✓	✓	✓	✓	✓	✓	✓	✓	✓	✓	✓	✓	✓	✓	✓	✓	✓	✓	✓	✓	✓	✓	✓	✓	✓	✓	✓	✓	✓	✓





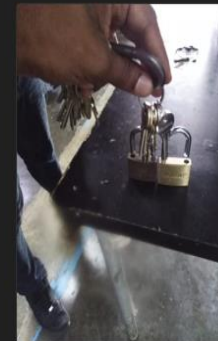
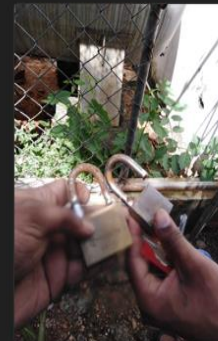
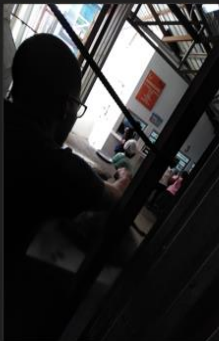
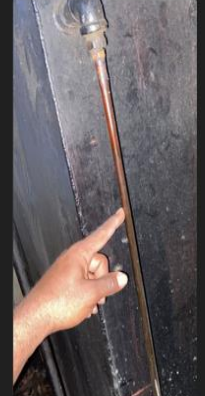

CERTIFICADOS DE INSPECCION DE RUTA

TECNAS GLOBAL

Edificio **CENTRO DE GASTROENTEROLOGIA**
 Direccion _____

No. DE CONTRATO _____
 Telefono _____

TAREAS

	S	N	NA
Limpieza y lubricación de las puertas de cabina y pasillo	/		
Verificar el estado de las roldanas, contactos de puerta, zapatillas, correas, topes, ganchos, cerraduras, cables avión y destrabadores	/		
Examinar la firmeza del encoder del operador de puertas, reapretar si es necesario	/		
Revisar el estado del cableado y la caja de conexiones de la parte superior de la cabina. Reapretar conectores	/		
Ajustar las puertas en caso de que hayan roces o desajustes. Corregir ruidos	/		
Probar el funcionamiento del protector de puertas, limpiar los detectores y asegurar que los cables estén libre de fricción	/		
Limpieza de la parte superior de la cabina y de la fosa	/		
Lubricar las guías de cabina y de contrapeso. Rellenar envases de aceite	/		
Probar el funcionamiento del sistema de rescate, medir voltaje de la batería y verificar fecha de expiración	/		
Verificar el funcionamiento de todos los botones y de la alarma del elevador	/		

Inspeccionado		
DIA	MES	AÑO
26	JULIO	2024
Hora de Entrada		Hora de Salida

Observaciones por el Cliente

Nombre del Técnico
Carla Ramirez

Firma Cliente
[Firma] 26/07/2024

