

FECHA:

31/08/2024

DATOS GENERALES

Lugar: DCSNS SRS Hospital CPN

***Nombre del lugar:** Hospital José De Jesús Jiménez Almonte

Área: Mantenimiento

Nombre de la Actividad: Seguimiento al plan de mantenimiento preventivo en el EESS

Código POA (Si aplica):

INTRODUCCIÓN

Este informe detalla todos los mantenimientos preventivos y correctivos que se ejecutaron en el mes de agosto, a los equipos, equipos médicos y a la infraestructura del hospital para el correcto funcionamiento en la oferta de los servicios que brindamos.

OBJETIVO DEL INFORME

Presentar los mantenimientos ejecutados a los equipos e infraestructura del Hospital José de Jesús Jiménez Almonte (Ensanche Libertad), con el fin de garantizar la calidad en servicios de salud brindados.

METODOLOGIA (Si aplica)

La metodología utilizada fue, recolectar todos los formularios estandarizados utilizados con los reportes del mes para la obtención de la información, dentro de los cuales podemos mencionar los siguientes: formularios de solicitud de servicio de mantenimiento, petición de trabajo de mantenimiento, de equipos, formulario de inspección diaria a la planta eléctrica, incidencias tecnológicas, fotos, inspección de mobiliario e inspección a la infraestructura.

DESARROLLO / HALLAZGOS

En el mes de agosto se llevaron a cabo los mantenimientos detallados a continuación:

Equipos:

En el departamento de odontología: se reparó el motor del compresor 2, se embobino debido a que se quemó.



Infraestructura:

Nos enfocamos en resolver el problema de inundación que teníamos en el sótano debido a que el nivel de las aguas subterráneas que tenemos debajo del edificio estaba inundado el sótano. Para solucionar el problema se llevaron a cabo las siguientes acciones:

1. Se procedió a sacar todo el agua del cuarto eléctrico para subir los cables de alta tensión, los cuales estaban sumergido en el agua, se utilizó una rejilla de metal y se fijó, en la pared para evitar que queden sumergido si vuelve a ocurrir este problema. Para esto fue necesario interrumpir el suministro de la energía eléctrica del hospital por 4 horas, donde se quedó la energía del inversor como plan de contingencia.

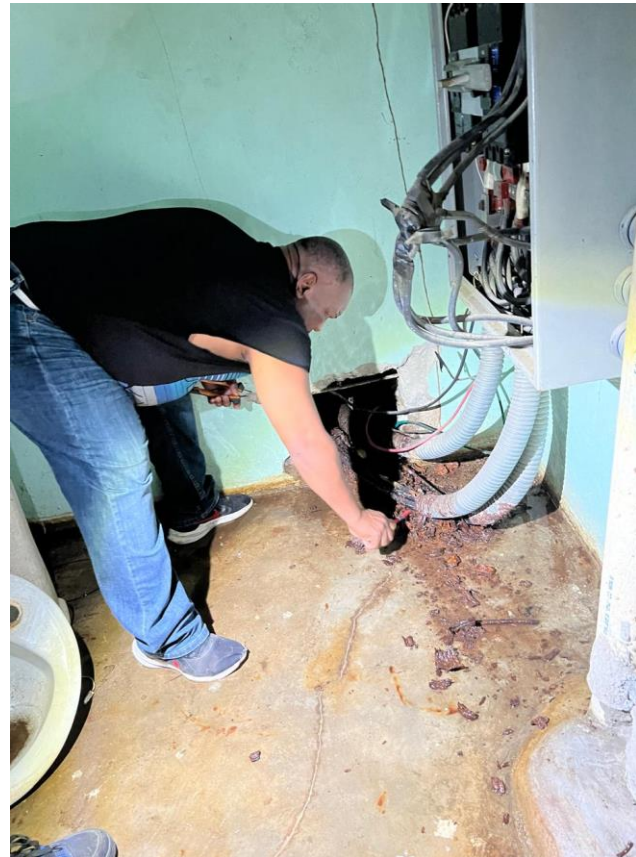

Rejilla utilizada



Trabajo finalizado

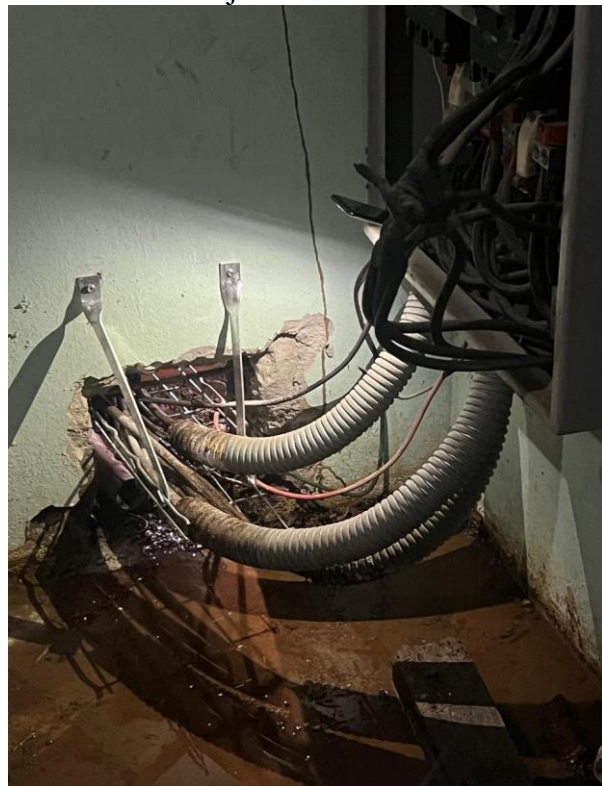

2. Luego de varias socializaciones con la dirección, mantenimiento y administración se determinó instalar una bomba permanente para sacar el agua subterránea en la entrada al cuarto eléctrico, lo que resulto bastante positivo, ya que después de puesta en funcionamiento el sótano no se ha vuelto a inundar.

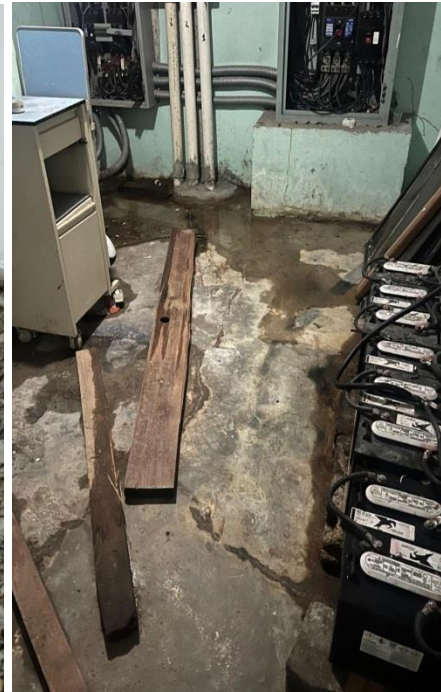

En emergencia: se conectó el inversor a las lámparas de techo, ya que cuando se interrumpió la energía para realizar el trabajo en el cuarto el eléctrico se evidencio que la emergencia no tenía las lámparas conectadas al inversor.

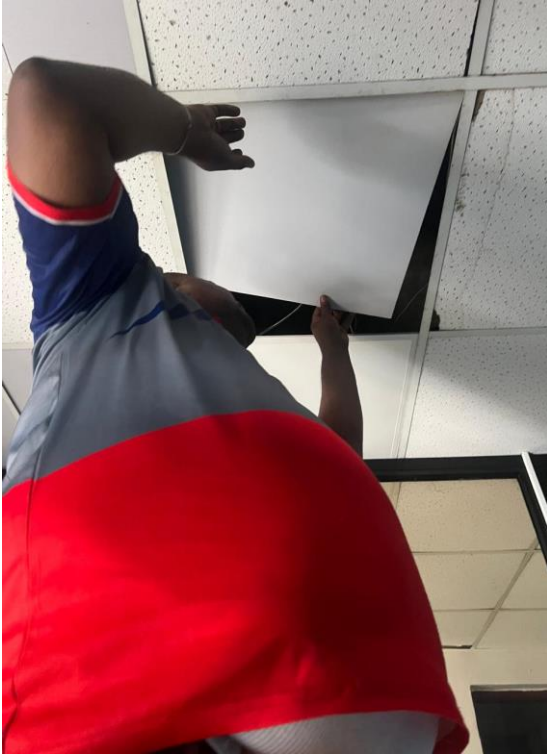

En el departamento de rayos x y toma de muestra se cambiaron las cerraduras que estaban dañadas:

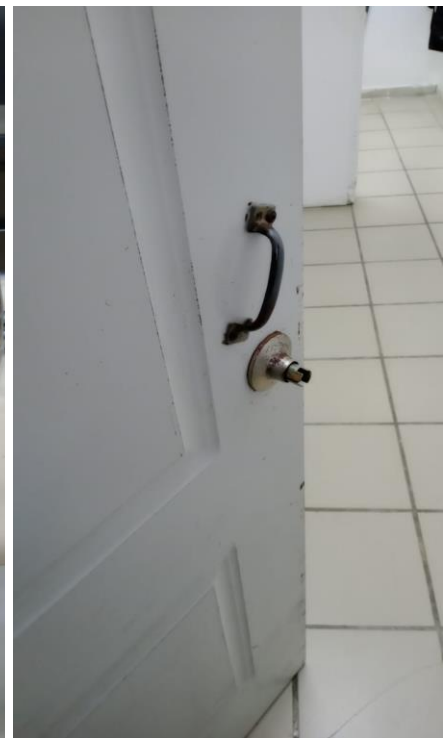
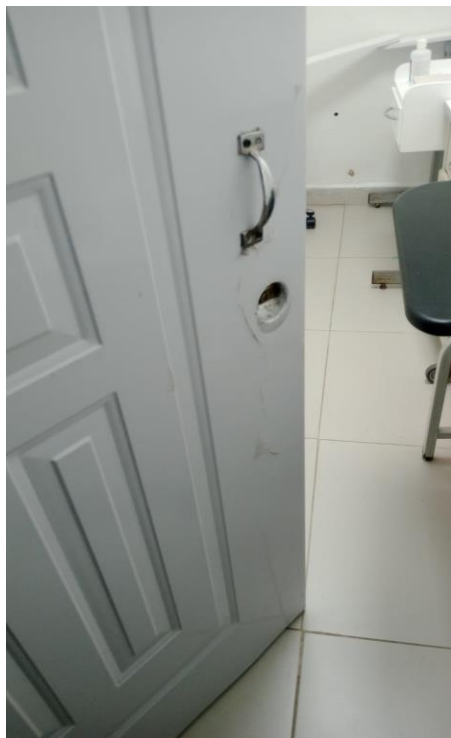

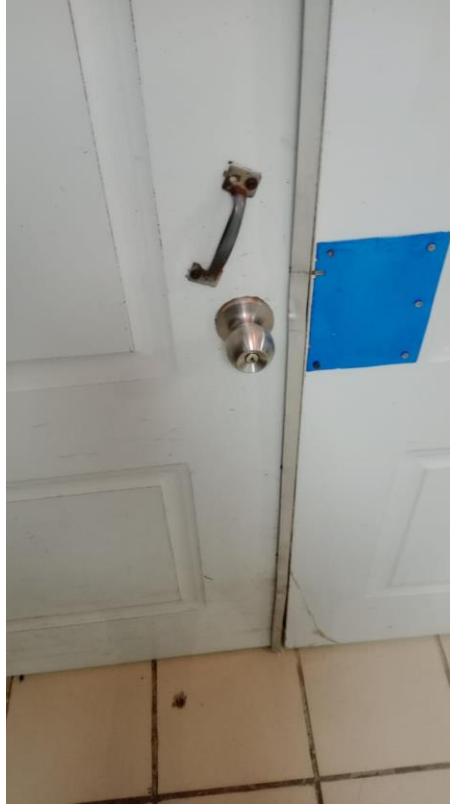

Se realizaron los mantenimientos preventivos y revision a los aires acondicionados en los departamentos de: facturacion, rayos x oficina, consultorio 1, EKG, consultorio 2 y archivo.

Facturacion:



Consultorio 2



Consultorio 1

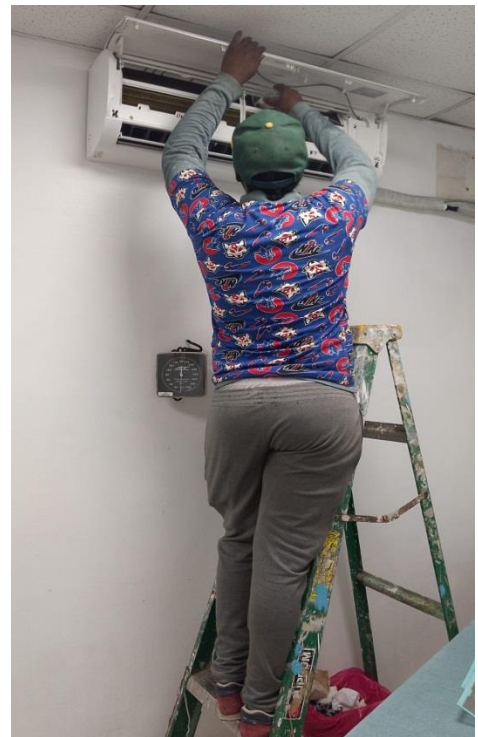

Mantenimiento preventivo aire de EKG, limpieza de filtros

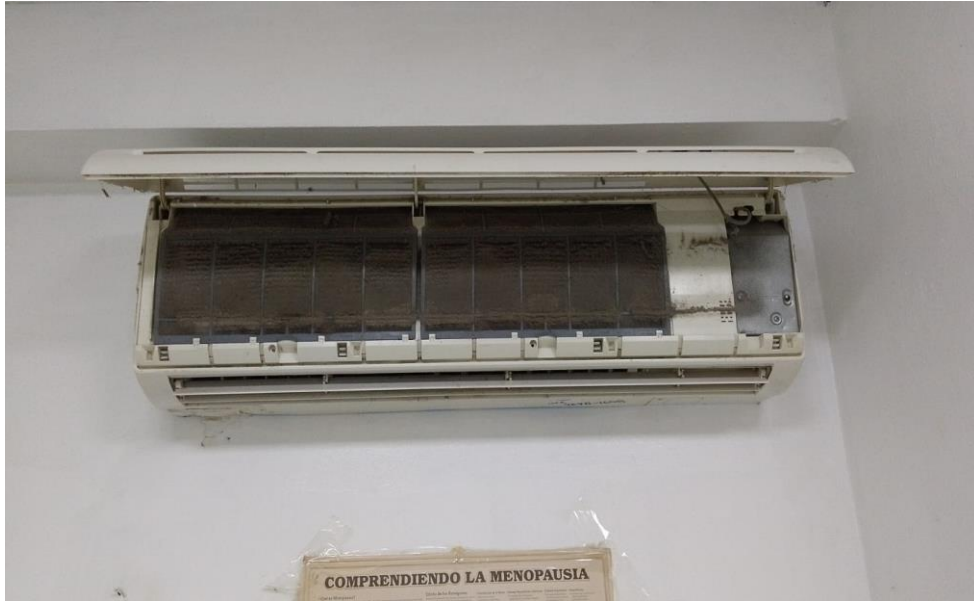

Después



Archivo: se realizó mantenimiento correctivo en el motor, alambre quemado.

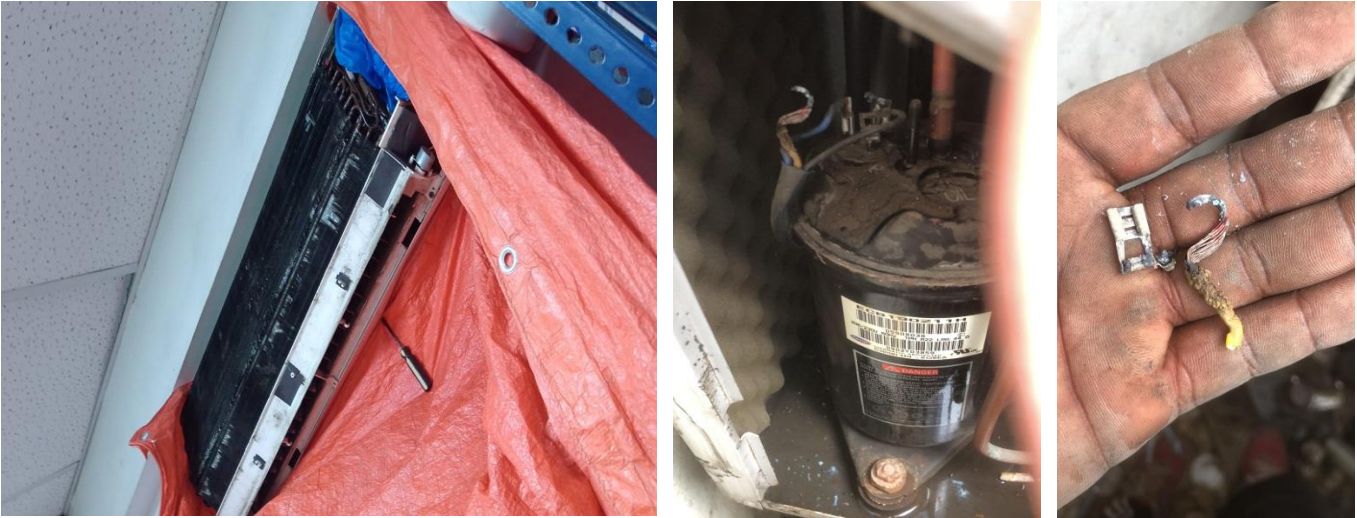

Aire sala de partos



Consultorio 3



También se realizaron los siguientes mantenimientos: Se cambiaron cinco bombillos en los pasillos y la cocina.



- Inspección diaria a la planta eléctrica verificando su funcionalidad.
- Inspección y dosificación de cloro a la cisterna.
- Inspección al inversor.
- Mantenimientos a los soportes tecnológicos reportados.

RESULTADOS / CONCLUSIONES

Se realizaron mantenimientos correctivos necesarios garantizar los servicios en el centro. Continuar con los mantenimientos planificados para salvaguardar la infraestructura y prolongar la vida útil de los equipos.

RECOMENDACIONES

- Insistir con la concientización del uso adecuado y con conciencia tanto de los equipos como de las instalaciones del centro a los usuarios internos y externos del hospital.
- Es necesario el nombramiento de por lo menos dos personas más para el área, porque las dos personas con que contamos no son suficientes para ejecutar los mantenimientos programados y los que surgen día a día que se deben corregir de manera casi inmediata.

ANEXOS (Si aplica)

- Matriz de seguimiento mensual,
- Formularios
- Fotos.

Instrucciones de llenado:

***Indique nombre del lugar:** Este campo sólo aplica para SRS, Hospital y CPN.

Licda. Lady Diana Mirabal

Elaborado por
(Nombre y apellido)