

Nombre de la Actividad: EJECUCION DE PLAN DE CAPACION SRS 2024 ( MANEJO DE ESTRÉS)

Área Responsable: RECURSOS HUMANOS

Fecha: 26/9/2024

 Modalidad de la Reunión: Virtual  Presencial 

Hora: 9.00 A.M

Lugar/Plataforma: H.M.P.S CODIGO : 3.2.1.1.01

| Participantes             |            |                      |                    |                                    |                        |                    |
|---------------------------|------------|----------------------|--------------------|------------------------------------|------------------------|--------------------|
| Nombre                    | Sexo (F/M) | Cédula (A solicitud) | Cargo              | Dirección/Departamento/Institución | Firma                  | Correo Electrónico |
| Azuany Diaz               | F          | 080-0006724-6        | Enc. RRHH          | H.M.P.S                            | Azuany Diaz            | 829-401-6343       |
| Milenia K. Jimenez        | F          | 4023350206-7         | Enc. Compras       | H.M.P.S                            | Milenia Jimenez        | 809-963-8846       |
| Yolany M. Almonte Rosero  | F          | 402-1085285-7        | Anal. Financ.      | H.M.P.S                            | Yolany Almonte         | 829-592-1410       |
| Aidee E. Perez Cruz       | F          | 086-0005094-2        | Brigadista         | H.M.P.S                            | Aidee Perez            | 809-974-1811       |
| Melissa Abreu Tavares     | F          | 402-224393-7         | RAF                | H.M.P.S                            | Melissa Abreu T.       | 809-969-1816       |
| Roxelisy maria SANCHEZ    | F          | 402-1151242-7        | control de riesgos | H.M.P.S                            | Roxelisy Sanchez       | 849-402-1797       |
| Ana Elvia Pérez           | F          | 086-000632-9         | Estadística        | H.M.P.S                            | Ana Elvia Perez        | 809-834-5565       |
| Elsa Dolores Ojeda Santos | F          | 0860004334-6         | Enc. Medicina      | H.M.P.S                            | Elsa Dolores           | 8299349988         |
| Hildania M. Villamanosa   | F          | 086-000627-1         | Enc. Facturación   | H.M.P.S                            | Hildania M.            | 809-840-4280       |
| Suzette B. Vasquez R      | F          | 402-2700106-3        | Planificación      | H.M.P.S                            | Suzette B.             | 829-784-6681       |
| maria castro              | F          | 0860003345-7         | Atención           | H.M.P.S                            | maria castro           | 809-396-0402       |
| Wilquin N. Cabeza B       | M          | 086-0005811-2        | farmacéutico       | H.M.P.S                            | Wilquin Cabeza         | 829-375-8758       |
| Rosafis Benard Torres     | F          | 4021902809-7         | facturación        | H.M.P.S                            | Rosafis Benard         | 809-758-9952       |
| Raisa López Ulloa         | F          | 086-0006811-1        | Directora          | H.M.P.S                            | Raisa Lopez Ulloa      | 849-457-2422       |
| Kaley Patricia Quiroga    | F          | 00107509218          | Contable           | H.M.P.S                            | Kaley Patricia Quiroga | 8292655727         |

\*Instrucciones de llenado: - Coloque su cédula solo si el convocante lo requiere, en caso contrario colocar N/A.

- Para las reuniones virtuales no será necesario completar el campo de firma.



Código de la Acción de Capacitación: 20241011431  
 Nombre de la Acción de Capacitación: MANEJO DE STRESS LABORAL  
 Institución / Empresa: SERVICIOS NACIONAL DE SALUD

Fecha de Inicio: 26/09/2024  
 Fecha de Término: 26/09/2024  
 Total Horas Programadas: 8 A Pagar: \_\_\_\_\_

| No.   | Número de Cédula o Pasaporte | Participantes<br>Nombre(s) y Apellido(s) | Sexo |   | Nivel |      | Fecha                                 | Fecha | Fecha | Fecha | Fecha | Resultado |    |  |
|-------|------------------------------|--|------|---|-------|------|---------------------------------------|-------|-------|-------|-------|-----------|----|--|
|       |                              |  | F    | M | OP    | MM/G | Firma Asistencia de los Participantes |       |       |       |       | C         | NC |  |
| 1     | 40222343937                  | MELISSA ABREU TAVERAS                    | X    |   |       | X    | Melissa Abreu                         |       |       |       |       |           |    |  |
| 2     | 40210852857                  | YOLAURY MARGARITA ALMONTE PLASENCIO      | X    |   |       | X    | Yolaury Almonte                       |       |       |       |       |           |    |  |
| 3     | 00107509218                  | KALINY BÁTISTA SOLANO                    | X    |   | X     |      | Kaliny Solano                         |       |       |       |       |           |    |  |
| 4     | 40219086697                  | ROSA YRIS BERROA TORRES                  | X    |   | X     |      | Rosa Yris Berroa                      |       |       |       |       |           |    |  |
| 5     | 08600058112                  | WILQUIN MANUEL CABREJA BETANCES          |      | X | X     |      | Wilquin Cabreja                       |       |       |       |       |           |    |  |
| 6     | 08600033487                  | MARIA CARIDAD CASTRO PEREZ               | X    |   |       | X    | Maria Castro                          |       |       |       |       |           |    |  |
| 7     | 08600043346                  | ELSA DOLORES DE LOS SANTOS SANTANA       | X    |   |       | X    | Elsa Dolores                          |       |       |       |       |           |    |  |
| 8     | 08600067246                  | ARIANNY FRANCISCA DIAZ BELLIARD          | X    |   | X     |      | Arianny Belliard                      |       |       |       |       |           |    |  |
| 9     | 40233502067                  | MILENIA KATIUSCA JIMENEZ QUIME           | X    |   |       | X    | Milenia Jimenez                       |       |       |       |       |           |    |  |
| 10    | 08600068111                  | RAISA LISSETTE LOPEZ ULLOA               | X    |   |       | X    | Raisa Lopez                           |       |       |       |       |           |    |  |
| 11    | 08600063229                  | ANA ELVIA PEREZ CLASE                    | X    |   |       | X    | Ana E. Perez                          |       |       |       |       |           |    |  |
| 12    | 08600056942                  | AIDEE ESTELA PEREZ CRUZ                  | X    |   |       | X    | Aidee Perez                           |       |       |       |       |           |    |  |
| 13    | 40211512427                  | RADELSY MARIA SALAS UCETA                | X    |   | X     |      | Radelsy S.                            |       |       |       |       |           |    |  |
| 14    | 40222001063                  | SORICEL ESPERANZA VASQUEZ RODRIGUEZ      | X    |   |       | X    | Soricel V.                            |       |       |       |       |           |    |  |
| 15    | 08600066271                  | HILDANIA MERCEDES VILLAMAN SOSA          | X    |   | X     |      | Hildania M. V. Sosa                   |       |       |       |       |           |    |  |
| Total |                              |  | 14   | 1 | 6     | 9    |                                       |       |       |       |       | Total     |    |  |

Observaciones:

Legenda: F= Femenino, M= Masculino, OP = Operario, MM = Mandos Medios, G = Gerente, Resultado.. C = Califica N/C = No califica

Certificado: Físico  Web



*[Signature]*  
Facilitador(a)

Asesor(a)

Coordinador(a) o Encargado(a) del Depto.

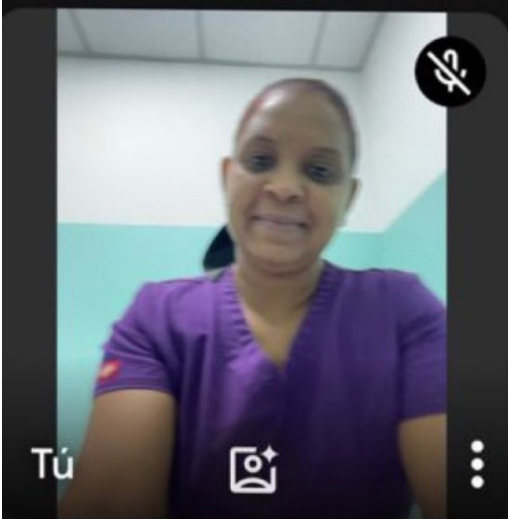
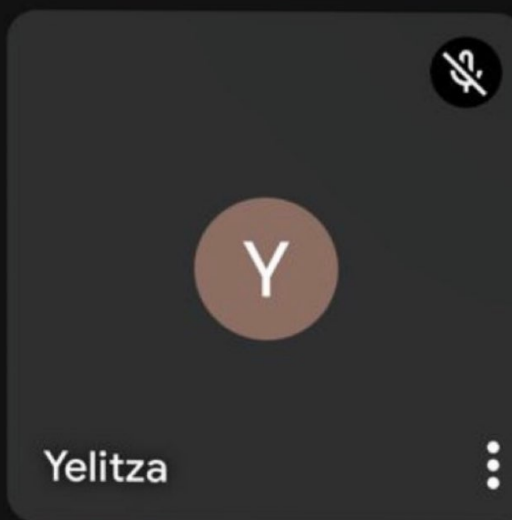
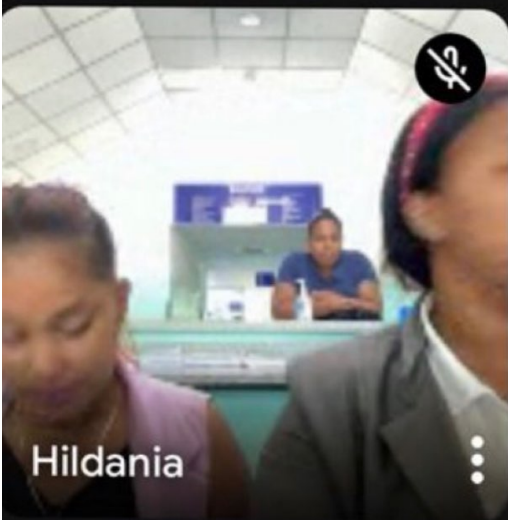
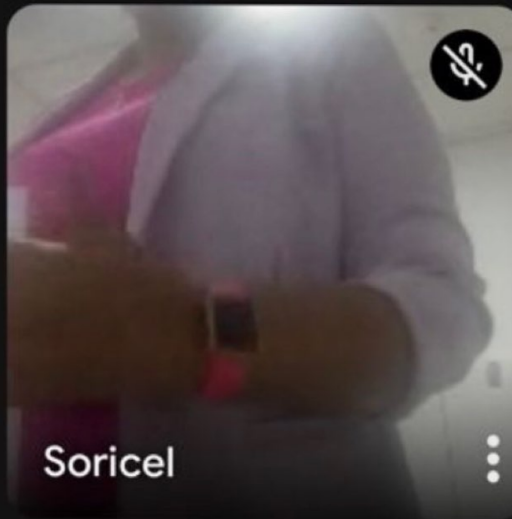
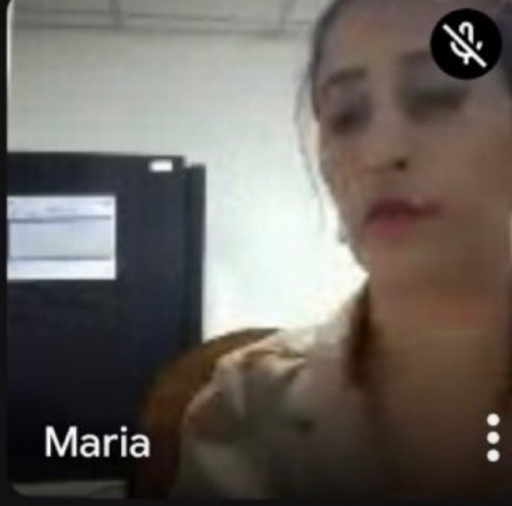

Código de la Acción de Capacitación: 20241010155  
 Nombre de la Acción de Capacitación: TÉCNICAS DE LAS 5 S  
 Institución / Empresa: SERVICIOS NACIONAL DE SALUD

Fecha de Inicio: 19/08/2024  
 Fecha de Término: 19/08/2024  
 Total Horas Programadas: 8 A Pagar: \_\_\_\_\_

| No.   | Número de Cédula o Pasaporte | Participantes<br>Nombre(s) y Apellido(s) | Sexo |   | Nivel |      | Fecha            | Fecha | Fecha | Fecha | Fecha | Firma Asistencia de los Participantes | Resu<br>C |
|-------|------------------------------|--|------|---|-------|------|------------------|-------|-------|-------|-------|---------------------------------------|-----------|
|       |                              |  | F    | M | OP    | MM/G |                  |       |       |       |       |                                       |           |
| 1     | 03105025518                  | EVELYN ESTHER ABREU CRUZ                 | X    |   | X     |      | Evelyn Abreu     |       |       |       |       |                                       |           |
| 2     | 40222343937                  | MELISSA ABREU TAVERAS                    | X    |   |       | X    | Melissa Abreu    |       |       |       |       |                                       |           |
| 3     | 40210852857                  | YOLAURY MARGARITA ALMONTE PLASENCIO      | X    |   |       | X    | Yolaury Almonte  |       |       |       |       |                                       |           |
| 4     | 08600058112                  | WILQUIN MANUEL CABREJA BETANCES          |      | X | X     |      | Wilquin Cabreja  |       |       |       |       |                                       |           |
| 5     | 08600067248                  | ARIANNY FRANCISCA DIAZ BELLARD           | X    |   | X     |      | Arianny Diaz     |       |       |       |       |                                       |           |
| 6     | 40233502067                  | MILENIA KATIUSCA JIMENEZ QUIME           | X    |   |       | X    | Milenia Jimenez  |       |       |       |       |                                       |           |
| 7     | 40222352284                  | JULISA MARIELA LOPEZ ULLOA               | X    |   | X     |      | Julisa Lopez     |       |       |       |       |                                       |           |
| 8     | 08600068111                  | RAISA LISSETTE LOPEZ ULLOA               | X    |   |       | X    | Raisa Lopez      |       |       |       |       |                                       |           |
| 9     | 40222819781                  | EVANGELISTA MORA BLANCO                  | X    |   |       | X    | Evangelista Mora |       |       |       |       |                                       |           |
| 10    | 40211512427                  | RADELSY MARIA SALAS UCETA                | X    |   | X     |      | Radelsy Salas    |       |       |       |       |                                       |           |
| 11    | 08600065323                  | MELVIN JOAQUIN ULLOA LAUREANO            |      | X | X     |      | Melvin Ulloa     |       |       |       |       |                                       |           |
| 12    | 40222001063                  | SORICEL ESPERANZA VASQUEZ RODRIGUEZ      | X    |   |       | X    | Soricel Vasquez  |       |       |       |       |                                       |           |
| Total |                              |  | 10   | 2 | 6     | 6    |                  |       |       |       |       |                                       | Total     |

Observaciones:

Leyenda: M = Masculino, OP = Operario, MM = Mandos Medios, G = Gerente, Resultado.. C = Califica N/C = No califica

Certificado: Físico  Web



*[Signature]*  
Facilitador(a)

Asesor(a)

Coordinador(a) o Encargado(a) del Dep

Nombre de la Actividad: EJECUCION DE PLAN DE CAPACITACION SRS 2024 LA 5-6

 Área Responsable: Recursos Humano

 Fecha: 19/3/2024

 Modalidad de la Reunión: Virtual  Presencial 

 Hora: 9:00 a. m.

 Lugar/Plataforma: H.M.P.S Código: 3.2.1.1.01

| Participantes             |            |                      |                            |                                    |                    |                             |
|---------------------------|------------|----------------------|----------------------------|------------------------------------|--------------------|-----------------------------|
| Nombre                    | Sexo (F/M) | Cédula (A solicitud) | Cargo                      | Dirección/Departamento/Institución | Firma              | Correo Electrónico/Teléfono |
| Azuarny Diaz              | F          | 086-0006724-6        | Empleada                   | H.M.P.S                            | Azuarny Diaz       | 829-401-6343                |
| Yohany Almonte            | F          | 402-1085285-7        | anal. Finanzas             | H.M.P.S                            | Yohany Almonte     | 829-592-4110                |
| Saúl Vargas R             | F          | 402-2200106-3        | Planificación              | H.M.P.S                            | Saúl Vargas        | 829-784-6681                |
| Melissa Abreu Taveras     | F          | 402-2234393-7        | RAI                        | H.M.P.S                            | Melissa Abreu T.   | 829-969-1816                |
| Melvin Ulla               | M          | 0960006532-3         | Asistente                  | H.M.P.S                            | Melvin Ulla        | 842-434-3292                |
| Elizabeth Mora Blanco     | F          | 702-3261978-1        | facturación                | H.M.P.S                            | Elizabeth Mora     | 809-115-7140                |
| Rodolfo María Salas Ureña | F          | 402-1151247-1        | Técnico Control de Calidad | H.M.P.S                            | Rodolfo María      | 849-402-1797                |
| Evelyn Abreu              | F          | 031-0502551-6        | Subdirectora               | H.M.P.S                            | Evelyn Abreu       | 849-287-1043                |
| Aidee E. Perez Cruz       | F          | 086-0009542          | Biblioteca                 | H.M.P.S                            | Aidee Pz           | 809-974-1811                |
| Rosanna Alvarez           | F          | 402-2139586-4        | conserje                   | H.M.P.S                            | Rosanna Al.        | 829-365-8459                |
| Wania Isabel Sotelo B.    | F          | 086-0000821-6        | cajera                     | H.M.P.S                            | Wania Sotelo       | 829-828-5668                |
| Elvira D. de Santa        | F          | 086-0004334-4        | Asistente                  | H.M.P.S                            | Elvira D. de Santa | 829-934-9988                |
| Ana Elvia Perez           | F          | 086-0006322-9        | Estadística                | H.M.P.S                            | Ana Elvia Pz       | 809-834-5565                |
| Ana Rita Valdes           | F          | 041-0002143-2        | Medica                     | H.M.P.S                            | Ana Rita Valdes    | 809-698-3675                |
| Rosa Delva Soriano        | F          | 016-0006695-8        | odontóloga                 | H.M.P.S                            | Rosa Soriano       |                             |
| Rosalyn Benavente         | F          | 402-1086197          | facturación                | H.M.P.S                            | Rosalyn Benav.     | 809-758-9952                |

\*Instrucciones: Solo completar su cédula solo si el convocante lo requiere, en caso contrario colocar N/A.  
 En reuniones virtuales no será necesario completar el campo de Firma.

1 | Página



Participantes

| Nombre             | Sexo (F/M) | Cédula (A solicitud) | Cargo    | Dirección/Departamento/Institución | Firma            | Correo Electrónico/Teléfono |
|--------------------|------------|----------------------|----------|------------------------------------|------------------|-----------------------------|
| Adriana Bolívar H  | F          | 086-0001974-0        | ENFARMEN | H.M.P.S                            | Adriana Bolívar  | 829 920 4909                |
| Carmen Beltrán     | F          | 086-0000579-2        | Enferma  | H.M.P.S                            | Carmen Beltrán   | 849-3716877                 |
| Samuel S. Jarama R | F          | 086-0004835-1        |          | H.M.P.S                            | Samuel S. Jarama | 809 86 47 837               |

\*Instrucciones de llenado: - Coloque en cédula solo si el convocante lo requiere, en caso contrario colocar N/A.  
- Para las reuniones virtuales no será necesario completar el campo de firma.

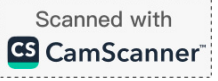



Nombre de la Actividad: EJECUCION DE PLAN DE CAPACITACION SRS 2024 HABILIDAD DEL LIDERAZGO

Área Responsable: Recursos Humano

Fecha: 11/7/2024

 Modalidad de la Reunión: Virtual  Presencial 

Hora: 9:00 a. m.

Lugar/Plataforma: H.M.P.S Código: 3.2.1.1.01

**Participantes**

| Nombre                   | Sexo (F/M) | Cédula (A solicitud) | Cargo              | Dirección/Departamento/Institución | Firma               | Correo Electrónico/Teléfono |
|--------------------------|------------|----------------------|--------------------|------------------------------------|---------------------|-----------------------------|
| Arianny Diaz             | F          | 086-00067246         | Em. RR.HH          | H.M.P.S                            | Arianny Diaz        | 829-401-6343                |
| Milena Jimenez           | F          | 4023358706-7         | Contable           | H.N. P.S                           | Milena Jimenez      | 809-963-0346                |
| Johany Almonte Plasencia | F          | 402-1083285-7        | Aral. Financiera   | H.M.P.S                            | Johany Almonte      | 829-592-1410                |
| Wilquin Cabrera Betancos | M          | 086-0005811-2        | Farmacéutico       | H.M.P.S                            | Wilquin Cabrera     | 829-375-8758                |
| Luis David Lecter        | M          | 086-0000701-18       | Comillero          | H.M.P.S.                           | Luis David Lecter   | 809-828-1350                |
| Onesimo Mera             | m          | 011-0454651-4        | Calidad            | H.M.P.S.                           |                     | 829-918-7930                |
| Yelitza de los Santos    | F          | 086-00005780-1       | aux. enf.          | H.M.P.S.                           | Yelitza             | 809-330-4162                |
| Maria de los Santos      | F          | 086-00005709         | aux. enf.          | H.M.P.S.                           | Maria de los Santos |                             |
| Rosanna Alvarez          | F          | 086-0002130-6        | Contable           | H.M.P.S                            | Rosanna             | 829-365-8459                |
| Elsa Dolores Obelasant   | F          | 086-0004334-6        | aux enf            | H.M.P.S.                           | Elsa Dolores        | 829-934-9988                |
| Raisa Lopez              | F          | 086-0006816-1        | Asesora            | H.M.P.S.                           | Raisa Lopez         | 849-437-2422                |
| Kaliny Solano            | F          | 001-0750921-8        | Gerente            | H.M.P.S.                           | Kaliny Solano       | 809-265-5727                |
| Helsa Abreu Taveras      | F          | 402-2234593-7        | OAI                | H.M.P.S.                           | Helsa Abreu T.      | (829)969-1816               |
| Nancy Solano             | F          | 402-1108010-2        | Asesoría           | H.M.P.S.                           | Nancy Solano        | 829-376-5706                |
| Roxsary Maria Savauceta  | F          | 402-115242-7         | Control de Riesgos | H.M.P.S                            | Roxsary Savauceta   | 849-402-1797                |
| Diogenes Faura           | F          | 086-0005443-5        | aux. enf.          | H.M.P.S                            | Diogenes            | 809-451-9749                |

\*Instrucciones de llenado: - Coloque su cédula solo si el convocante lo requiere, en caso contrario colocar N/A.

- Para las reuniones virtuales no será necesario completar el campo de firma.

1 | Página





**Participantes**

| Nombre                   | Sexo (F/M) | Cédula (A solicitud) | Cargo       | Dirección/Departamento/Institución | Firma                | Correo Electrónico/Teléfono |
|--------------------------|------------|----------------------|-------------|------------------------------------|----------------------|-----------------------------|
| Ana Elvia Pérez          | F          | 086-0006532-9        | Estadística | H.M.P.S                            | Ana Elvia Pérez      | 809-834-5565                |
| Alder E. Paz Paz         | F          | 086-0005694-2        | Bromatista  | H.M.P.S                            | Alder E. Paz         | 809-971-1811                |
| Ana Rita Velez           | F          | 041-0058143-7        | M. General  | H.M.P.S                            | Ana Rita Velez       | 809-698-3675                |
| Natali Escarlen Alvarado | F          | 031-0473178-5        | Facturación | H.M.P.S                            | Natali Alvarado      | 809-962-3290                |
| Evangelista Alvaro Barco | F          | 402-0261978-1        | facturación | H.M.P.S.                           | Evangelista Barco    | 809-815-7140                |
| Elida Jimenez            | F          | 086-0003070-7        | análisis    | H.M.P.S.                           | Elida Jimenez        | 809-670-1529                |
| Isabel Rangel Pichon     | F          | 402-104149-6         | Control     | H.M.P.S.                           | Isabel Pichon        | 809-464-2314                |
| Elisa M. Rosa Peña       | F          | 402-1987952-2        | química     | H.M.P.S                            | Elisa M. Rosa Peña   | 829-683-3666                |
| Wathala A. Mendocedo     | F          | 42-3207556-7         | Estudiante  | H.M.P.S.                           | Wathala A. Mendocedo | 849-636-8022                |
|                          |            |                      |             |                                    |                      |                             |
|                          |            |                      |             |                                    |                      |                             |
|                          |            |                      |             |                                    |                      |                             |
|                          |            |                      |             |                                    |                      |                             |
|                          |            |                      |             |                                    |                      |                             |
|                          |            |                      |             |                                    |                      |                             |
|                          |            |                      |             |                                    |                      |                             |
|                          |            |                      |             |                                    |                      |                             |
|                          |            |                      |             |                                    |                      |                             |
|                          |            |                      |             |                                    |                      |                             |
|                          |            |                      |             |                                    |                      |                             |
|                          |            |                      |             |                                    |                      |                             |
|                          |            |                      |             |                                    |                      |                             |
|                          |            |                      |             |                                    |                      |                             |
|                          |            |                      |             |                                    |                      |                             |
|                          |            |                      |             |                                    |                      |                             |
|                          |            |                      |             |                                    |                      |                             |
|                          |            |                      |             |                                    |                      |                             |
|                          |            |                      |             |                                    |                      |                             |

\*Instrucciones de llenado: - Coloque su cédula solo si el convocante lo requiere, en caso contrario colocar N/A. 2 | Página

- Para las reuniones virtuales no será necesario completar el campo de firma.

Código de la Acción de Capacitación: 20241007851  
 Nombre de la Acción de Capacitación: HABILIDAD DE LIDERAZGO  
 Institución / Empresa: SERVICIOS NACIONAL DE SALUD

Fecha de Inicio: 12/07/2024  
 Fecha de Término: 12/07/2024  
 Total Horas Programadas: 8 A Pagar: \_\_\_\_\_

| No.   | Número de Cédula o Pasaporte | Participantes<br>Nombre(s) y Apellido(s) | Sexo |   | Nivel |      | Fecha                                 | Fecha | Fecha | Fecha | Fecha | Resultado |       |    |
|-------|------------------------------|--|------|---|-------|------|---------------------------------------|-------|-------|-------|-------|-----------|-------|----|
|       |                              |  | F    | M | OP    | MM/G | Firma Asistencia de los Participantes |       |       |       |       |           | C     | NC |
| 1     | 40233873567                  | NATHALIA JAEKMELL ALMONTE MALDONADO      | X    |   | X     |      | <i>Nathalia Almonte</i>               |       |       |       |       |           | X     |    |
| 2     | 40223691797                  | DAIRO LEANDRO CASTILLO MERAN             |      | X |       | X    | <i>Dairo Castillo</i>                 |       |       |       |       |           | X     |    |
| 3     | 08600030707                  | ELIDA INDIANA JIMENEZ JIMENEZ            | X    |   |       | X    | <i>Elida Jimenez</i>                  |       |       |       |       |           | X     |    |
| 4     | 08600007069                  | ARSENIA MERAN ALCANTARA                  | X    |   | X     |      | <i>Arsenia Alcantara</i>              |       |       |       |       |           | X     |    |
| 5     | 40222619781                  | EVANGELISTA MORA BLANCO                  | X    |   |       | X    | <i>Evangelista Mora</i>               |       |       |       |       |           | X     |    |
| 6     | 08600045895                  | NATIVIDAD PERES ROJAS                    | X    |   | X     |      | <i>Natividad Peres</i>                |       |       |       |       |           | X     |    |
| 7     | 08600063229                  | ANA ELVIA PEREZ CLASE                    | X    |   |       | X    | <i>Ana Elvia Perez</i>                |       |       |       |       |           | X     |    |
| 8     | 08600056942                  | AIDEE ESTELA PEREZ CRUZ                  | X    |   |       | X    | <i>Aidee Perez</i>                    |       |       |       |       |           | X     |    |
| 9     | 03104731785                  | NATALI ESCARLEN POLANCO BONILLA          | X    |   | X     |      | <i>Natali Polanco</i>                 |       |       |       |       |           | X     |    |
| 10    | 40226050789                  | MAYLON MARTIN REYES URBAEZ               |      | X |       | X    | <i>Maylon Reyes</i>                   |       |       |       |       |           | X     |    |
| 11    | 40218879522                  | ELISA MARIALQUIS ROSA PEÑA               | X    |   |       | X    | <i>Elisa Rosa</i>                     |       |       |       |       |           | X     |    |
| 12    | 40210148496                  | JOHANNIA RAQUEL RUBEN                    | X    |   | X     |      | <i>Johanna Ruben</i>                  |       |       |       |       |           | X     |    |
| 13    | 40211612427                  | RADELSY MARIA SALAS UCETA                | X    |   | X     |      | <i>Radelsy Salas</i>                  |       |       |       |       |           | X     |    |
| 14    | 08600008216                  | MARIA ISABEL SALCEDO BATISTA             | X    |   | X     |      | <i>Maria Isabel Salcedo</i>           |       |       |       |       |           | X     |    |
| 15    | 40211080102                  | NANCY ELAINE SOLANO PEREZ                | X    |   |       | X    | <i>Nancy Solano</i>                   |       |       |       |       |           | X     |    |
| 16    | 08600054039                  | DIOGEXI MARIA TAVERAS TRINIDAD           | X    |   |       | X    | <i>Diogexi Taveras</i>                |       |       |       |       |           | X     |    |
| 17    | 08600065323                  | MELVIN JOAQUIN ULLOA LAUREANO            |      | X | X     |      | <i>Melvin Ulloa</i>                   |       |       |       |       |           | X     |    |
| 18    | 04100021437                  | ANA RITA VALDEZ GARZON                   | X    |   | X     |      | <i>Ana Rita Valdez</i>                |       |       |       |       |           | X     |    |
| 19    | 08600067030                  | YASMIN ALTAGRACIA VALERIO SALAS          | X    |   | X     |      | <i>Yasmin Valerio</i>                 |       |       |       |       |           | X     |    |
| 20    | 40222001063                  | SORICEL ESPERANZA VASQUEZ RODRIGUEZ      | X    |   |       | X    | <i>Soricel Vasquez</i>                |       |       |       |       |           | X     |    |
| 21    | 22400625350                  | ELIZABETH ALTAGRACIA VENTURA ABREU       | X    |   |       | X    | <i>Elizabeth Ventura</i>              |       |       |       |       |           | X     |    |
| Total |                              |  | 18   | 3 | 10    | 11   |                                       |       |       |       |       |           | Total | 21 |

Observaciones:

Legenda: F= Femenino, M= Masculino, OP = Operario, MM = Mandos Medios, G =Gerente, Resultado.. C = Califica N/C = No califica

Certificado: Físico  Web



*[Signature]*  
Facilitador(a)

Asesor(a)

Coordinador(a) o Encargado(a) del Depto.







Plan de Capacitación Anual  
Planificación de Recursos Humanos

Documento No.: INAP-FAC-001  
Fecha de emisión: 17/1/2019  
Fecha de revisión: 8/8/2023  
Versión: 5

Institución: Hospital Municipal pepillo salcedo  
Ministerio al que pertenece Ministerio De Salud Publica y Asistencia Social  
Provincia Monte Cristi Municipio pepillo salcedo  
Sector  Gestión Pública  Municipal  Salud  
Cuenta con aulas para la capacitación ? Si  No

Fecha: 26/3/2024

| No. | Departamento<br>requiriente | Tipo de<br>programa | Programa de Capacitación                | Modalidad | Competencia a desarrollar   | Cantidad de<br>participantes sexo<br>Femenino | Cantidad de participantes<br>sexo Masculino | Cantidad total de<br>participantes | ¿Cuántos<br>pertenecen a<br>carrera<br>administrativa? | Grupo ocupacional al que<br>perteneces | Mes de<br>Ejecución | Proveedor:<br>Instituto Nacional<br>de Administración<br>Pública (INAP) | Aporte unitario | Aporte total<br>del programa |
|-----|-----------------------------|---------------------|---|-----------|---|---|---|------------------------------------|--|--|---------------------|---|-----------------|------------------------------|
| 1   | Area Asistencial            | Taller              | Inducción A La Administracion Publica I | Virtual   | Conciencia Social Pasion Del<br>Servicio Al Ciudadano<br>Innovacion | 30  | 5   | 40                                 | 0  | I,II,III,IV,V                          | Agosto              | INAP  | 0               | \$ -                         |
| 2   |                             |                     |   |           |   |   |   |                                    |  |  |                     |   |                 |                              |
| 3   |                             |                     |   |           |   |   |   |                                    |  |  |                     |   |                 |                              |

### Capacitaciones Dirigidas a Otros Proveedores

| No.    | Departamento<br>requiriente | Tipo de<br>programa | Programa de Capacitación                 | Modalidad  | Competencia a desarrollar                            | Cantidad de<br>participantes sexo<br>Femenino | Cantidad de participantes<br>sexo Masculino | Cantidad total de<br>participantes | Cuántos<br>pertenecen a<br>carrera<br>de la institución | Grupo ocupacional al que<br>pertenecen | Mes de<br>Ejecución | Proveedor | Aporte unitario | Aporte total<br>del programa |
|--------|-----------------------------|---------------------|--|------------|--|---|---|------------------------------------|---|--|---------------------|-----------|-----------------|------------------------------|
| 1      | Todas las áreas             | Taller              | Ética de Integridad                      | Presencial | Integridad/Respeto                                   | 25  | 3   | 28                                 | 0   | UI,III,IV,V                            | Noviembre           | INFOTEP   | 110             | \$ 3,080.00                  |
| 2      | Todas las áreas             | Taller              | Manejo De Estrés                         | Presencial | Compromiso con los Resultados                        | 27  | 3   | 30                                 | 0   | UI,III,IV,V                            | Octubre             | INFOTEP   | 110             | \$ 3,300.00                  |
| 3      | Todas las áreas             | Taller              | Las 5 S                                  | Presencial | Mejorar la organización y el orden de las oficinas.  | 26  | 3   | 29                                 | 0   | UI,III,IV,V                            | Septiembre          | INFOTEP   | 110             | \$ 3,190.00                  |
| 4      | Todas las áreas             | Taller              | Habilidad de Liderazgo                   | Presencial | Ayuda con el pensamiento crítico, las habilidades de | 26  | 4   | 30                                 | 0   | UI,III,IV,V                            | JULIO               | INFOTEP   | 110             | \$ 3,300.00                  |
| 5      | Todas las áreas             | Taller              | Comunicación Efectiva                    | Presencial | Mejorar el desempeño de sus funciones                | 14  | 2   | 16                                 | 0   | UI,III,IV,V                            | Junio               | INFOTEP   | 110             | \$ 1,760.00                  |
| 6      | Todas las áreas             | Taller              | Supervisión Efectiva                     | Presencial | Comunicación, Desarrollo,Relacione                   | 22  | 4   | 26                                 | 0   | UI,III,IV,V                            | Mayo                | INFOTEP   | 110             | \$ 2,860.00                  |
| 7      | Todas las áreas             | Taller              | Manejo de las Relaciones Interpersonales | Presencial | Colaboracion   | 26  | 3   | 29                                 | 0   | UI,III,IV,V                            | ABRIL               | INFOTEP   | 110             | \$ 3,190.00                  |
| 8      | Todas las áreas             | Taller              | Disciplina en el Trabajo                 | Presencial | Manejo del Comportamiento                            | 21  | 5   | 26                                 | 0   | UI,III,IV,V                            | MARZO               | INFOTEP   | 110             | \$ 2,860.00                  |
| 9      | Todas las áreas             | Taller              | Inteligencia Emocional                   | Presencial | Manejo de Emociones                                  | 23  | 6   | 29                                 | 0   | UI,III,IV,V                            | FEBRERO             | INFOTEP   | 110             | \$ 3,190.00                  |
| Total: |                             |                     |  |            |  |   |   |                                    |   |  |                     |           | \$ 26,730.00    |                              |



Licda. ARIANNY DIAZ

Revisado por responsable de Recursos Humanos





## Informe Trimestral de Ejecución del Plan de Capacitación

Seguimiento Ejecucion Plan De Capacitacion 3.2.1.1.01

Nomenclatura: INAP-FAC-003

Tipo: Formulario

Versión: 2



Vigencia: 22/11/2019

Fecha: Jueves, 26 de septiembre de 2024  
 Trimestre \_\_\_\_\_

Institución: Hospital Municipal pepillo salcedo correspondiente: JULIO- SEPTIEMBRE



| Capacitación Programada | Área Requirente  | Conocimientos/ Competencias a desarrollar o fortalecer   | Capacitaciones Ejecutadas | Cantidad Participantes Género Femenino | Cantidad Participantes Género Masculino | Cantidad de Participante | Costo Estimado por Participante | Costo Total  |
|-------------------------|------------------|--|---------------------------|--|---|--------------------------|---------------------------------|--------------|
| HABILIDAD DE LIDERAZGO  | Recursos Humanos | PROMOVER EL DESARROLLO DEL LIDERAZGO EN EL AMBIENTE LABORAL Y FORTALECER LAS HABILIDADES DEL PERSONAL  | 11/7/2024- 12/7/2024      | 25                                     | 6                                       | 31                       | RD\$110.00                      | RD\$3,410.00 |
| LA 5-S                  | TODAS LA AREA    | MEJORAR LA PRODUCTIVIDAD, COMPETITIVA Y CALIDAD EN La INSTITUCION, TANTO EN LA ORGANIZACIÓN COMO EN LA | 19/8/2024 /23/8/2024      | 26                                     | 2                                       | 28                       | RD\$110.00                      | RD\$3,080.00 |
| Manejo De Estrés        | TODAS LA AREA    | mejorar el ambiente labora y desarrollar la comunicacion y cultivar una relacion saludable             | 25/9/2024                 | 14                                     | 1                                       | 15                       | RD\$110.00                      | RD\$1,650.00 |
|                         |                  |  |                           |  |   |                          |                                 |              |
|                         |                  |  |                           |  |   |                          |                                 |              |
| <b>TOTAL</b>            |                  |  |                           |  |   |                          |                                 | RD\$8,140.00 |



|   |  |   |
|---|--|---|
|   | <b>Informe de Avances SISMAP Salud</b> | Documento No.: INAP-FOF-029   |
|   |  | Fecha de emisión: 03/07/2024  |
|   |  | Fecha de revisión: N/A  |
|   |  | Proceso: <b>Planificación, Gestión y Ejecución de Acciones Formativas</b> |
|   |  | Versión: 01   |

**Institución:** HOSPITAL MUNICIPAL PEPILLO SALCEDO **Fecha:** 26/9/2022

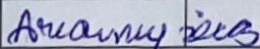
**Responsable:** RECURSOS HUMANOS **Correo Electrónico:** rrhhpepillosalcedo@srsribaoccidental.gob.do

| No. | Programa de Capacitación              | Mes de Ejecución  | Estatus    | Observaciones  |
|-----|---------------------------------------|---|------------|--|
| 1   | Inteligencia Emocional                | Febrero   | Logrado    |  |
| 2   | Disciplina en el Trabajo              | Marzo   | Logrado    |  |
| 3   | Manejo De Relaciones Laborales        | Abril   | Logrado    |  |
| 4   | Supervisión Efectiva                  | Mayo  | Logrado    |  |
| 5   | Comunicación Efectiva                 | Junio   | Logrado    |  |
| 6   | Habilidad De Liderazgo                | Julio   | Logrado    |  |
| 7   | INDUCCION A LA ADMINISTRACION PUBLICA | Agosto  | En Proceso | DE AGOSTO Y AUN NO AN DADO RESPUESTA , TRATE NUEVAMENTE DE |
| 8   | La 5-S                                | Septiembre  | Logrado    |  |
| 9   | MANEJO DE ESTRÉS                      | Octubre   | Logrado    |  |
| 10  | ETICA DE INTEGRIDAD                   | Noviembre   | En Proceso |  |
|     |                                       | <br>Responsable Recursos Humanos<br>Firma y Sello |            |  |
|     |                                       |    |            |  |
|     |                                       |   |            |  |
|     |                                       |   |            |  |
|     |                                       |   |            |  |

|   |
|---|
| Cantidad Eventos<br>formativos contenidos en el<br>Plan |
| 11  |

|                    |
|--------------------|
| Programas Logrados |
| 8                  |

|             |
|-------------|
| % de avance |
| 73          |