

**SNS**SERVICIO NACIONAL
DE SALUD

Informe

DPD-FO-013
Fecha de Aprobación: 20/2/2023**FECHA:** 25/11/2024**DATOS GENERALES****Lugar:** DCSNS SRS Hospital CPN ***Nombre del lugar:** Hospital Provincial San José De Ocoa**Área:** Mantenimiento**Nombre de la Actividad:** Seguimiento al plan de mantenimiento de preventivo en el EES.**Código POA (Si aplica):** 4.1.1.4.02**INTRODUCCIÓN**

El presente informe corresponde al seguimiento al Plan de mantenimiento preventivo/correctivo del Hospital Provincial San José De Ocoa de equipos e infraestructura correspondiente al mes de Noviembre del 2024.

OBJETIVO DEL INFORME

El objetivo principal de este informe es detallar las acciones de mejoras ejecutadas en este mes de noviembre del plan de mantenimiento preventivo/correctivo.

METODOLOGIA (Si aplica)

Informe escrito.

DESARROLLO / HALLAZGOS

En este mes de Noviembre del año 2024 el encargado de mantenimiento preventivo/correctivo de equipos e infraestructura del Hospital Provincial San José De Ocoa realizo trabajos de: Inspección, Mantenimiento, Instalación y Reparación de equipos y mobiliarios en las diferentes áreas del centro como son: Administración, Post-Quirúrgico, Área de los Privados, Quirófano. Dentro de las cuales podemos mencionar:

- Instalación de una perita y balancín al inodoro del baño en Administración.
- Reparación de tuberías al baño de Post-Quirúrgico.
- Instalación de dos llavines en el área de los privados.
- Instalación de dos bombillos a la lámpara del quirófano.
- Instalación de un llavín nuevo en el área de sala (Privado 1).

Seguimos trabajando en lo que son las instalaciones, las reparaciones y los mantenimientos de lugar en las diferentes áreas de nuestro centro de salud cuando así lo amerite, como también las inspecciones, para de esta forma poder brindar un servicio de calidad a nuestros pacientes y en beneficio de nuestra institución.

RESULTADOS / CONCLUSIONES

Seguimiento de mantenimiento, reparaciones, instalaciones e inspección de equipos e infraestructura de la institución.



SNS

SERVICIO NACIONAL
DE SALUD

Formulario de Informe

DPD-FO-013

Fecha de Aprobación: 20/2/2023

RECOMENDACIONES

Solicitud al SNS para el nombramiento de un ayudante para mayor agilización y poder abarcar los trabajos de manera eficiente y eficaz.

ANEXOS (Si aplica)

- Plan de mantenimiento
- Seguimiento al plan de mantenimiento
- Formularios de reportes de incidencias
- Formulario inspección de mobiliario
- Formularios del plan de mantenimiento preventivo
- Formulario Inspección de Infraestructura Física
- Fotos.

Instrucciones de llenado:

*Indique nombre del lugar: Este campo sólo aplica para SRS, Hospital y CPN.

Freddy Lasso

Elaborado por
(Nombre y apellido)



Evidencias Plan de Mantenimiento Preventivo/Correctivo

Mes de Noviembre del 2024

Reparación de tuberías al baño de Post-Quirúrgico

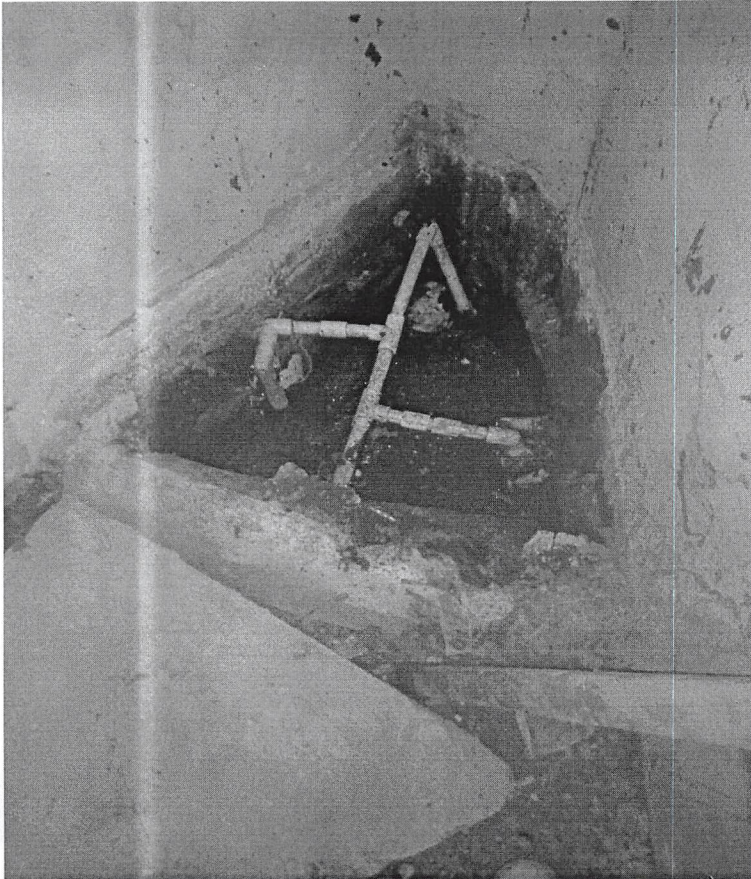

Evidencias Plan de Mantenimiento Preventivo/Correctivo

Mes de Noviembre del 2024

Instalación de una perita y balancín al inodoro del baño en Administración.

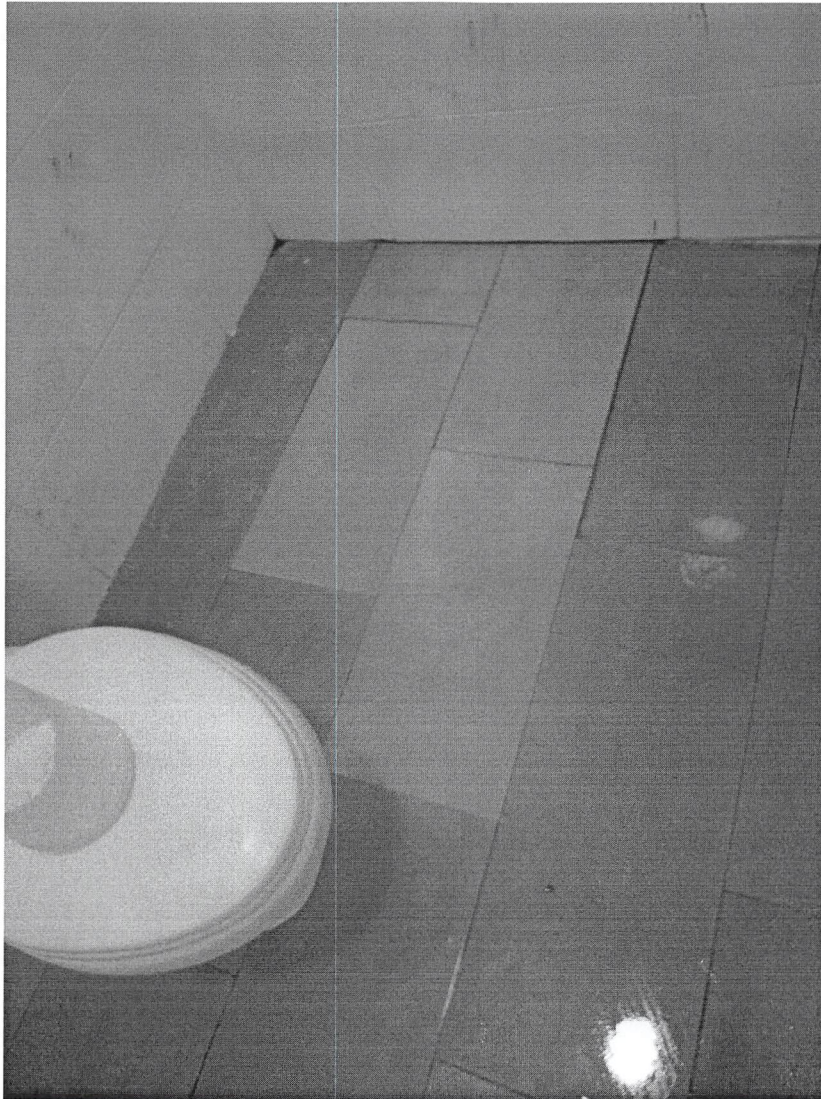

Evidencias Plan de Mantenimiento Preventivo/Correctivo
Mes de Noviembre del 2024

Instalación de dos llavines en el área de los privados

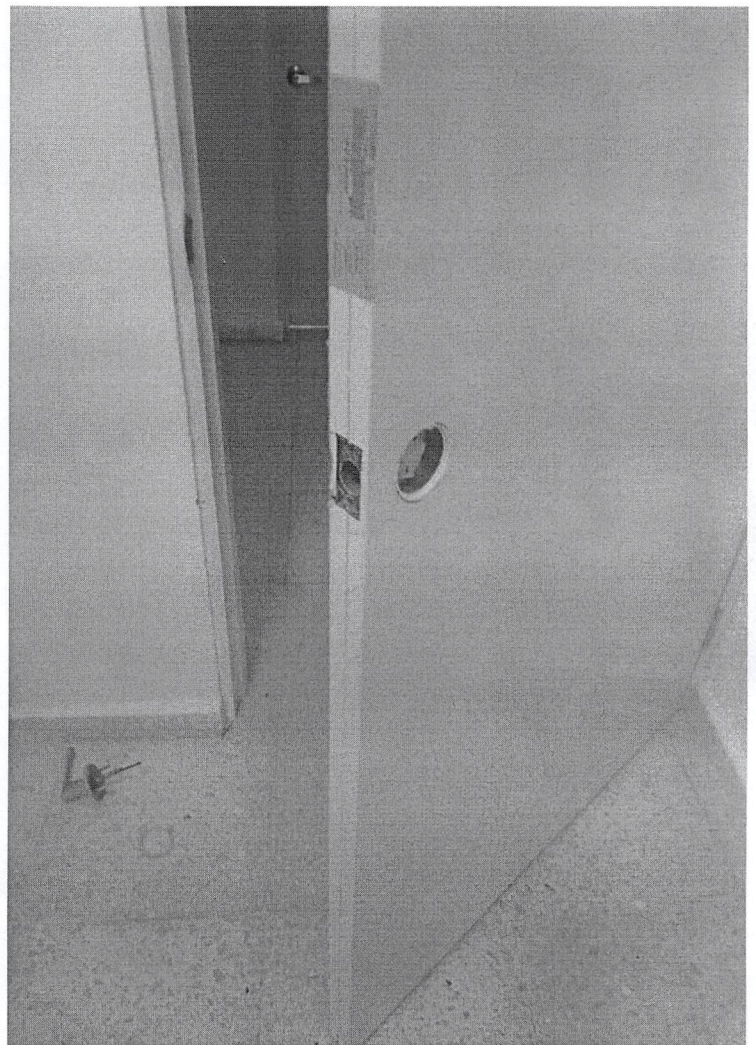
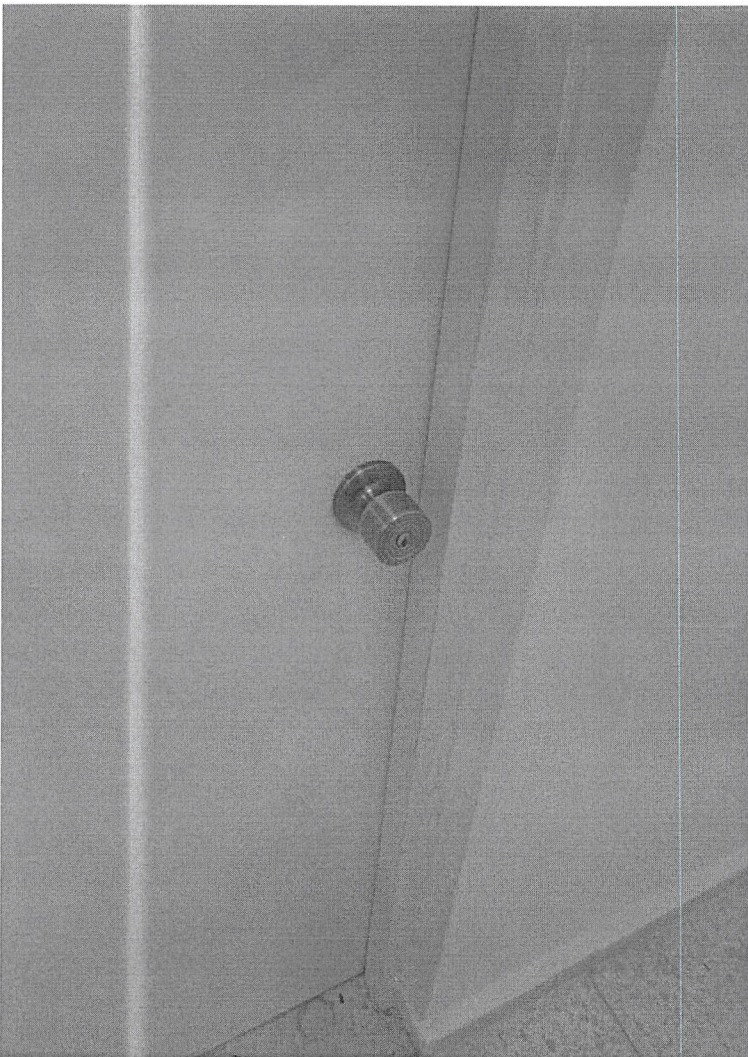

Evidencias Plan de Mantenimiento Preventivo/Correctivo
Mes de Noviembre del 2024

Instalación de dos bombillos a la lámpara del quirófano.



Evidencias Plan de Mantenimiento Preventivo/Correctivo
Mes de Noviembre del 2024

Instalación de un llavín nuevo en el área de sala (Privado 1)

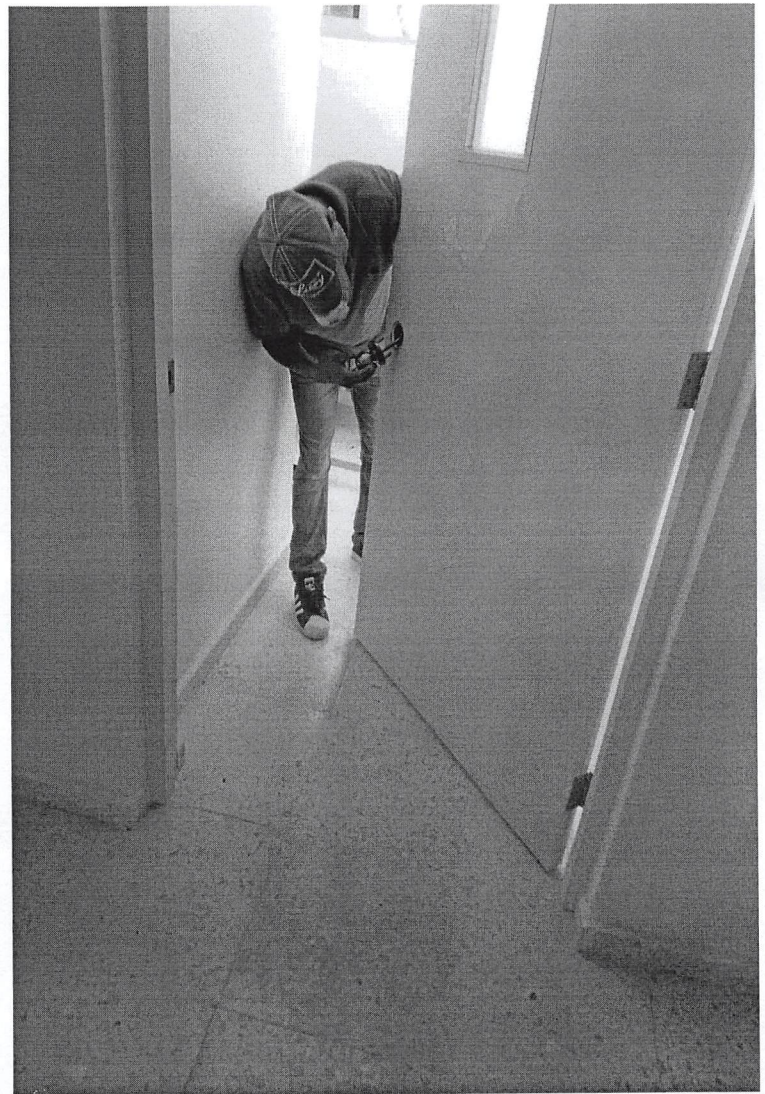
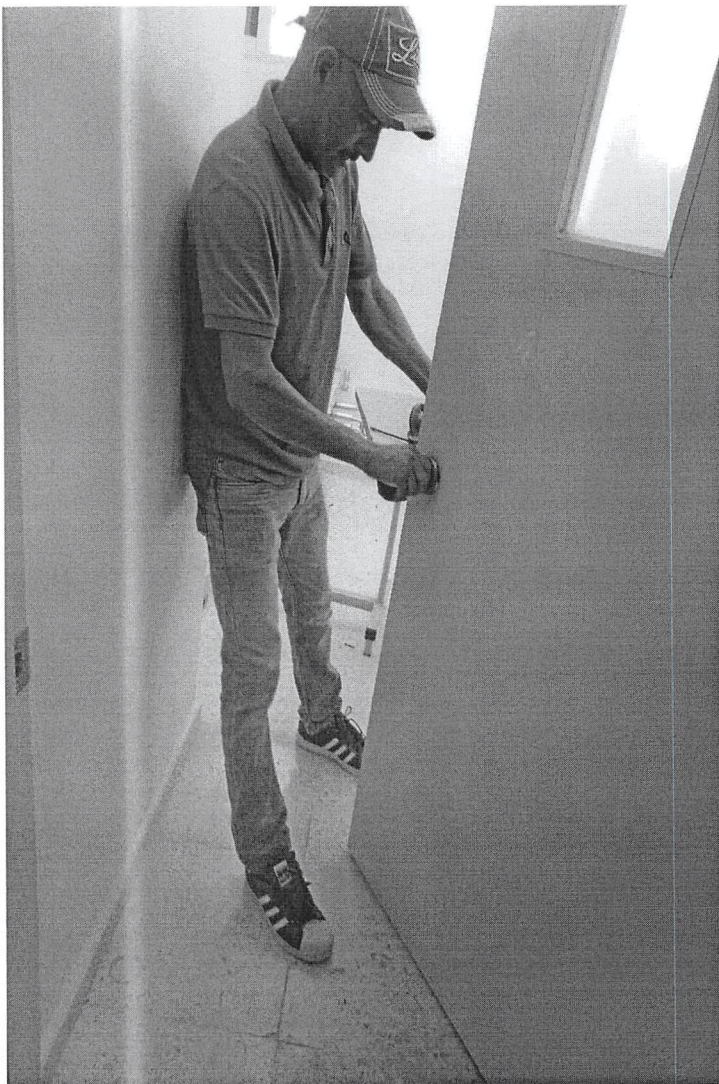

Nombre del Centro de Salud: Hospital Provincial San José de Ocoa

TIPO DE INSIDENCIA	CATEGORIZACION DEL INCIDENTE		FECHA DE LA INSIDENCIA
MEDICAMENTOS E INSUMOS	ALTO		01/11/24
INFRAESTRUCTURA	X MEDIO	X	HORA DE LA INSIDENCIA 09:00 AM
EQUIPAMIENTO	BAJO		AREA AFECTADA Administración
RECURSOS HUMANOS			

DESCRIBA LA INSIDENCIA:

Instalación de una perita y un balancín al inodoro del baño en el área de administración.

 Responsable de registro de incidencias: Freddy José

 Fecha de recibido: 01/11/24

 Hora de recibido: 09:00 AM
Leyenda para Categorización de Incidentes

Tipo de Incidente	Categorización de Incidentes	
1.2.1 Medicamentos e Insumos	Bajo/Medio	No se detiene el servicio y/o dispone de una opción del mismo grupo terapéutico, no es un medicamento crítico.
	Alta	Pone el riesgo la vida de un paciente (por ejemplo, que el establecimiento disponga de menos de 3 días de consumo de medicamentos como son la epinefrina, atropina, jeringas).
1.2.2 Infraestructura	Bajo/Medio	No se detiene el servicio y/o dispone de una opción (por ej. Aplica para los casos de filtraciones menores, agrietamientos, plafones deteriorados...
	Alta	Se detiene el servicio (estado crítico de la infraestructura, entrada de agua de manera masiva, problemas eléctricos, vicios de construcción y sin mantenimiento).
1.2.3 Equipamiento	Bajo	Mantenimiento de equipos
	Medio	Fuera de servicio del equipo por tema de voltaje, falta ups. Fuera de servicio equipo por falta de limpieza y mantenimiento.
	Alta	Se detiene el servicio (falla de equipo, fallas eléctricas).
1.2.4 Recursos Humanos	Bajo y Medio	Cuando se solicita un personal para cubrir una plaza que desarrolla funciones Asistenciales o Administrativa en el centro de salud y su ausencia no provoca una situación fuera de control y que afecte de manera inmediata al usuario.
	Alta	Cuando se solicita un personal para cubrir una plaza que desarrolla funciones Asistenciales o Administrativa en el centro de salud y su ausencia provoca una situación que afecta de forma inmediata al usuario.



Nombre del Centro de Salud: Hospital Provincial san José de Ocoa.

TIPO DE INSIDENCIA	CATEGORIZACION DEL INCIDENTE		FECHA DE LA INSIDENCIA
MEDICAMENTOS E INSUMOS	ALTO	<input checked="" type="checkbox"/>	06/11/24
INFRAESTRUCTURA	<input checked="" type="checkbox"/>	MEDIO	HORA DE LA INSIDENCIA 10:00 AM
EQUIPAMIENTO	BAJO		AREA AFECTADA Post-Quirúrgico
RECURSOS HUMANOS			

DESCRIBA LA INSIDENCIA:

Reparación de tuberías al baño de Post-Quirúrgico.

 Responsable de registro de incidencias: Lucretia Lopez

 Fecha de recibido: 06/11/24

 Hora de recibido: 10:00 A.M
Leyenda para Categorización de Incidentes

Tipo de Incidente	Categorización de Incidentes	
1.2.1 Medicamentos e insumos	Bajo/Medio	No se detiene el servicio y/o dispone de una opción del mismo grupo terapéutico, no es un medicamento crítico.
	Alta	Pone el riesgo la vida de un paciente (por ejemplo, que el establecimiento disponga de menos de 3 días de consumo de medicamentos como son la epinefrina, atropina, jeringas).
1.2.2 Infraestructura	Bajo/Medio	No se detiene el servicio y/o dispone de una opción (por ej. Aplica para los casos de filtraciones menores, agrietamientos, plafones deteriorados...
	Alta	Se detiene el servicio (estado crítico de la infraestructura, entrada de agua de manera masiva, problemas eléctricos, vicios de construcción y sin mantenimiento).
1.2.3 Equipamiento	Bajo	Mantenimiento de equipos
	Medio	Fuera de servicio del equipo por tema de voltaje, falta ups.
	Alta	Fuera de servicio equipo por falta de limpieza y mantenimiento.
1.2.4 Recursos Humanos	Bajo y Medio	Se detiene el servicio (falla de equipo, fallas eléctricas).
	Bajo y Medio	Cuando se solicita un personal para cubrir una plaza que desarrolla funciones Asistenciales o Administrativa en el centro de salud y su ausencia no provoca una situación fuera de control y que afecte de manera inmediata al usuario.
	Alta	Cuando se solicita un personal para cubrir una plaza que desarrolla funciones Asistenciales o Administrativa en el centro de salud y su ausencia provoca situación que afecta de forma inmediata al usuario.



Nombre del Centro de Salud: Hospital Provincial san José de Ocoa

TIPO DE INSIDENCIA	CATEGORIZACION DEL INCIDENTE		FECHA DE LA INSIDENCIA
MEDICAMENTOS E INSUMOS	ALTO		09/11/24
INFRAESTRUCTURA	X MEDIO		HORA DE LA INSIDENCIA 01:00 PM
EQUIPAMIENTO	BAJO	X	AREA AFECTADA Privados
RECURSOS HUMANOS			

DESCRIBA LA INSIDENCIA :

Instalación de dos llavines en el área de los Privados.

 Responsable de registro de incidencias : Freddy Jasso

 Fecha de recibido: 09/11/24

 Hora de recibido: 01:00 P.M
Leyenda para Categorización de Incidentes

Tipo de Incidentes	Categorización de Incidentes	
1.2.1 Medicamentos e Insumos	Bajo/Medio	No se detiene el servicio y/o dispone de una opción del mismo grupo terapéutico, no es un medicamento crítico.
	Alta	Pone el riesgo la vida de un paciente (por ejemplo, que el establecimiento disponga de menos de 3 días de consumo de medicamentos como son la epinefrina, atropina, jeringas).
1.2.2 Infraestructura	Bajo/Medio	No se detiene el servicio y/o dispone de una opción (por ej. Aplica para los casos de filtraciones menores, agrietamientos, plafones deteriorados...
	Alta	Se detiene el servicio (estado crítico de la infraestructura, entrada de agua de manera masiva, problemas eléctricos, vicios de construcción y sin mantenimiento).
1.2.3 Equipamiento	Bajo	Mantenimiento de equipos
	Medio	Fuera de servicio del equipo por tema de voltaje, falta ups.
	Alta	Fuera de servicio equipo por falta de limpieza y mantenimiento.
1.2.4 Recursos Humanos	Bajo y Medio	Se detiene el servicio (falta de equipo, fallas eléctricas).
	Bajo y Medio	Cuando se solicita un personal para cubrir una plaza que desarrolla funciones Asistenciales o Administrativa en el centro de salud y su ausencia no provoca una situación fuera de control y que afecte de manera inmediata al usuario.
	Alta	Cuando se solicita un personal para cubrir una plaza que desarrolla funciones Asistenciales o Administrativa en el centro de salud y su ausencia provoca situación que afecta de forma inmediata al usuario.



Nombre del Centro de Salud: HOSPITAL PROVINCIAL SAN JOSÉ DE OCOA.

TIPO DE INSIDENCIA	CATEGORIZACION DEL INCIDENTE		FECHA DE LA INCIDENCIA
MEDICAMENTOS E INSUMOS	ALTO		06/11/24
INFRAESTRUCTURA	X MEDIO	X	8:00 AM
EQUIPAMIENTO	BAJO		QUIRÓFANO I
RECURSOS HUMANOS			

DESCRIBA LA INCIDENCIA :

Instalación de dos bombillos a la lámpara del quirófano I.

Responsable de registro de incidencias:

Fecha de recibido:

06/11/24 *Freddy Jara*

Hora de recibido:

8:00 A.M

Leyenda para Categorización de Incidentes

Tipo de Incidente	Categorización de Incidentes	
1.2.1 Medicamentos e Insumos	Bajo/Medio	No se detiene el servicio y/o dispone de una opción del mismo grupo terapéutico, no es un medicamento crítico.
	Alta	Pone el riesgo la vida de un paciente (por ejemplo, que el establecimiento disponga de menos de 3 días de consumo de medicamentos como son la epinefrina, atropina, jeringas).
1.2.2 Infraestructura	Bajo/Medio	No se detiene el servicio y/o dispone de una opción (por ej. Aplica para los casos de filtraciones menores, agrietamientos, plafones deteriorados...
	Alta	Se detiene el servicio (estado crítico de la infraestructura, entrada de agua de manera masiva, problemas eléctricos, vicios de construcción y sin mantenimiento).
1.2.3 Equipamiento	Bajo	Mantenimiento de equipos
	Medio	Fuera de servicio del equipo por tema de voltaje, falta ups.
	Alta	Fuera de servicio equipo por falta de limpieza y mantenimiento. Se detiene el servicio (falta de equipo, fallas eléctricas).
1.2.4 Recursos Humanos	Bajo y Medio	Cuando se solicita un personal para cubrir una plaza que desarrolla funciones Asistenciales o Administrativa en el centro de salud y su ausencia no provoca una situación fuera de control y que afecte de manera inmediata al usuario.
	Alta	Cuando se solicita un personal para cubrir una plaza que desarrolla funciones Asistenciales o Administrativa en el centro de salud y su ausencia provoca situación que afecta de forma inmediata al usuario.



Nombre del Centro de Salud: Hospital Provincial San José de Ocoa.

TIPO DE INSIDENCIA	CATEGORIZACION DEL INCIDENTE	FECHA DE LA INCIDENCIA	
MEDICAMENTOS E INSUMOS	ALTO	18/11/24	HORA DE LA INCIDENCIA
INFRAESTRUCTURA	X MEDIO		10:30 AM
EQUIPAMIENTO	BAJO	X	AREA AFECTADA
RECURSOS HUMANOS			Privado

DESCRIBA LA INCIDENCIA:

Instalación de un llavín nuevo en la Puerta de salida H1 en Hospitalización.

Responsable de registro de incidencias:

Fecha de recibido:

Roddy Jara
18/11/24

Hora de recibido:

10:30 A.M.

Leyenda para Categorización de Incidentes

Tipo de Incidente	Categorización de Incidentes	
1.2.1 Medicamentos e Insumos	Bajo/Medio	No se detiene el servicio y/o dispone de una opción del mismo grupo terapéutico, no es un medicamento crítico.
	Alta	Pone el riesgo la vida de un paciente (por ejemplo, que el establecimiento disponga de menos de 3 días de consumo de medicamentos como son la epinefrina, atropina, jeringas).
1.2.2 Infraestructura	Bajo/Medio	No se detiene el servicio y/o dispone de una opción (por ej. Aplica para los casos de filtraciones menores, agrietamientos, plafones deteriorados...
	Alta	Se detiene el servicio (estado crítico de la infraestructura, entrada de agua de manera masiva, problemas eléctricos, vicios de construcción y sin mantenimiento).
1.2.3 Equipamiento	Bajo	Mantenimiento de equipos
	Medio	Fuera de servicio del equipo por tema de voltaje, falta ups.
	Alta	Fuera de servicio equipo por falta de limpieza y mantenimiento.
1.2.4 Recursos Humanos	Bajo y Medio	Se detiene el servicio (falla de equipo, fallas eléctricas).
	Alta	Se detiene el servicio (falla de equipo, fallas eléctricas).



Lugar de destino: Hospital San José	Fecha de visita: 22/11/2024
Personal visitante: Freddy Lara	Propósito de la asignación: Levantamiento correctivo y Preventivo de las áreas

De la estructura:				
No.	Detalles	Cumple/No cumple	Observación	Área Evaluada
1	Filtraciones	C	N/A	Almacén de Farmacia
2	Estabilidad de la edificación, revisión de vigas, columnas, terminaciones	C	N/A	General
3	Terminación de paredes, Pañete	C	N/A	General
4	Presencia de insectos en edificación	NC	N/A	General
5	Terminación de Techos	C	N/A	General
6	Terminación de Baños, verificación de mezcladoras, colocación de revestimiento, instalación de barandas de acero inoxidable	C	N/A	General
7	Revisión de cuarto eléctrico, terminación a los paneles de alimentación eléctrica	C	N/A	Emergencia Pasillo de Rx
8	Funcionamiento planta eléctrica	C	N/A	General
9	Funcionamiento de UPS	C	N/A	General
10	Terminación general de piso	C	N/A	General
11	Espacio que cumpla con la estandarización requerida según tipo de área, Emergencias, Quirófanos, esterilización, Hospitalización, entre otras	C	N/A	General
12	Señalización institucional	C	N/A	General
13	Señalización Ruta de evacuación	C	N/A	General
14	Accesibilidad a Personas Discapacitadas	C	N/A	General
15	Disponibilidad de Parqueos	C	N/A	General
16	Aspectos que Puedan Generar Posibles Inundaciones	NC	N/A	General
17	Revisión de Líquidos en Equipos de Aires Acondicionados	NC	N/A	General
18	Revisión de Sistema de Cámaras	C	N/A	General
19	Revisión de Sistema Contra Incendio	C	N/A	General
20	Terminación de Muebles Preinstalados en Melamina	NC	N/A	General
21	Terminación de Aceras, Contenes, Asfalto, entre otros	C	N/A	General
22	Revisión de Instalación de Ventanas, Puertas, entre otros	C	N/A	General
23	Revisión de Aplicación de Aséptico	C	N/A	General
24	Revisión Funcionamiento de Paneles LEDS e Iluminación General	C	N/A	General
25	Revisión de Funcionamiento Tomacorrientes y UPS	C	N/A	General
26	Revisión de Dimensiones de las Áreas donde se Instalan los Equipos Médicos	C	N/A	Emergencia
27	Revisión de Preinstalación de Equipos Médicos	C	N/A	Emergencia
28	Revisión de Salida de Gases	C	N/A	General
29	Revisión de Caseta de Gases	NC	N/A	General
30	Revisión de Data	C	N/A	General
31	Condiciones Salas de Espera	C	N/A	General
32	Condiciones Baños	C	N/A	General
33	Limpieza Continua	C	N/A	General
34	Áreas Exteriores	C	N/A	General



Lugar de destino:	Hospital san José	Fecha de visita:	22/11/2024
Personal visitante:	Freddy Lara	Propósito de la asignación:	levantamiento correctivo y preventivo de áreas

Área	Mobiliario	Cumple/No cumple	Condición del mobiliario
------	------------	------------------	--------------------------

Imágenes	Sillas secretariales	cumple	Buen estado
	Escritorios	cumple	Buen estado
	Bancadas	cumple	Buen estado
Esterilización	Sillas secretariales	NO cumple	NO cumple
		NO cumple	NO cumple
Internamiento	Mesas de Comer	cumple	Buen estado
	Sillon Acompañante	cumple	Buen estado
	Mesa de Noche	cumple	Buen estado
Laboratorio	Sillas secretariales	cumple	Buen estado
	Escritorios	cumple	Buen estado
	Bancadas	cumple	Buen estado
Neonatología, UCIN	Sillas secretariales	N/A	NO cumple
	Escritorios	N/A	NO cumple
	Bancadas	N/A	NO cumple
Quirófanos/ Partos	Bancadas	N/A	NO cumple
	Sillas secretariales	N/A	NO cumple
Emergencia	Bancadas	cumple	Buen estado
	Sillas secretariales	cumple	Buen estado
	Escritorios	cumple	Buen estado
Unidad de Cuidados Intensivos	Sillas secretariales	N/A	Buen estado
Odontología	Sillas secretariales	cumple	Buen estado
	Sillas	cumple	Buen estado
Cocina	Mesas	cumple	Buen estado
	Sillas secretariales	cumple	Buen estado
Consultorios	Escritorios	cumple	Buen estado
	Bancadas	cumple	Buen estado
		cumple	Buen estado

