

**FECHA:**

31/10/2024

### DATOS GENERALES

**Lugar:** DCSNS  SRS  Hospital  CPN

**\*Nombre del lugar:** Hospital José De Jesús Jiménez Almonte

**Área:** Mantenimiento

**Nombre de la Actividad:** Seguimiento al plan de mantenimiento preventivo en el EESS

**Código POA (Si aplica):**

### INTRODUCCIÓN

Este informe se detalla los mantenimientos preventivos y correctivos realizados a los equipos médicos y a la infraestructura de este centro hospitalario para garantizar la calidad en los servicios.

### OBJETIVO DEL INFORME

Informar sobre los mantenimientos ejecutados a los equipos e infraestructura del Hospital José de Jesús Jiménez Almonte (Ensanche Libertad), en el mes de noviembre.

### METODOLOGÍA (Si aplica)

La metodología utilizada fue: la recolección todos los formularios estandarizados utilizados con los reportes del mes para la obtención de la información, dentro de los cuales podemos mencionar: formularios de solicitud de servicio de mantenimiento, petición de trabajo de mantenimiento, de equipos, de inspección diaria a la planta eléctrica, incidencias tecnológicas, fotos, inspección de mobiliario e inspección a la infraestructura.

### DESARROLLO / HALLAZGOS

En el mes de noviembre se realizaron los siguientes mantenimientos:

#### Infraestructura:

**Sótano:** se colocó tapa metálica a la bomba de aguas subterráneas que se instaló en el sótano para la seguridad de los usuarios y proteger el equipo en su correcto funcionamiento y evitar las inundaciones.



**Ascensor:** se le sustituyo el cable principal

**Cable viejo retirado**



**Cable nuevo instalado y el viejo**



**Frente del Hospital:** Instalación del letrero del hospital según el Manual de Identidad del SNS.



**Seguridad:**

Los bomberos de Santiago realizaron una inspección a los extintores, se recargaron once extintores restantes y se instaló un nuevo extintor CO 2 de 10 libras en el departamento de rayos x.





**Cisterna:** fue sustituida la tapa de la cisterna que estaba en mal estado.

TAPA EN MAL ESTADO



TAPA NUEVA



**Aires acondicionados:** aire de recursos humanos se cambió el capacitor



**Aire odontología:** mantenimiento correctivo al aire piso techo, realizo recarga de refrigerante, limpieza de filtros a los aires splip de 12 y 36 btu.

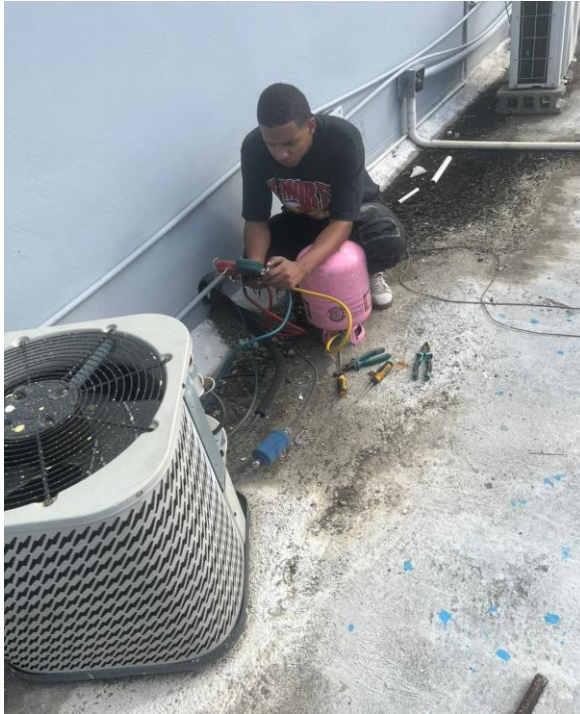

**Almacén farmacia 4to nivel:** mantenimiento preventivo al aire acondicionado se realizó limpieza de filtros





**Cuarto de descanso de los médicos:** se instaló aire Split nuevo de 8 btu.



**Triage:** instalacion aire splip en triage.



**Aires acondicionados:**  
**En oficina de rayos x se cambió un breaker quemado.**  
**En SAI: se realizó mantenimiento preventivo**

**Infraestructura:**

**Se colocó brazos hidráulicos y manubrios a las puertas nuevas de emergencia y triage.**





**Limpieza de desague del 3er nivel:** una botella plastica estaba obstruyendo el drenaje.



**Azotea:** se colocaron tolas metálicas para corregir filtración en el techo. Y colocación de uretano en el techo





**Azotea:** colocación de uretano en parte del techo que presentan deterioro.



**Baño de triage:** fue sustituida la llave del lavamanos, dañada.



**Baño rampa sótano:** se sustituyó la llave del lavamanos que estaba dañada.





**Bloque quirúrgico:** se cambió la cerradura dañada a la puerta de la entrada principal

Cerradura dañada



Cerradura nueva instalada



**Toma de muestra carga viral sótano:** se cambió un toma corriente.



**Equipos médicos:**

**Laboratorio:** a la máquina de hematología Bc-3000 plus se realizó mantenimiento correctivo, se cambió el baño WBC por errores de conteo en serie wbc. Se realizó mantenimiento preventivo, limpieza eléctrica, hidráulica y con probé cleanser, ajuste de voltaje HSB, corridas de fondo y QC.

**Odontología:** al localizador apical, se revisó el cable de carga, que no cargaba. Funcionando correctamente.

**Rayos x:** ajuste de tornillos al colimador.

**Otros mantenimientos realizados en el centro:**

- Inspección al mobiliario.
- Inspección de higiene y ornato
- Inspección diaria a la planta eléctrica verificando su funcionalidad.
- Inspección y dosificación de cloro a la cisterna.
- Inspección y mantenimiento de baterías del inversor.
- Mantenimientos a los soportes tecnológicos reportados.

**RESULTADOS / CONCLUSIONES**

Los mantenimientos preventivos y correctivos efectuados fueron necesarios para mantener la vida útil de los equipos, mejorar la infraestructura y garantizar la calidad en los servicios ofrecidos.

**RECOMENDACIONES**

- Continuar con la sensibilización y concientización del uso adecuado de los equipos y las instalaciones del hospital a todos los usuarios del centro.
- Es necesario el nombramiento de por lo menos dos personas más para el área de mantenimiento, ya que solo tenemos dos personas en mantenimiento y no son suficientes para las incidencias diarias de este hospital.

**ANEXOS (Si aplica)**

- Matriz de seguimiento mensual,
- Formularios estandarizados
- Facturas.
- Fotos.

**Instrucciones de llenado:**

\***Indique nombre del lugar:** Este campo sólo aplica para SRS, Hospital y CPN.

Licda. Lady Diana Mirabal

**Elaborado por**  
(Nombre y apellido)

