

**CENTRO DE GASTROENTEROLOGÍA
CIUDAD SANITARIA DR. LUIS E. AYBAR**

**Implementación del plan de mantenimiento de infraestructura y equipos
noviembre 2024 formulario de inspección**

Fotos Ejecución

- **Inspección Diaria cisterna; cloro residual y PH**
- **Inspección Diaria Elementos Eléctricos**
- **Inspección Diaria Planta de Emergencia**
- **Inspección Diaria sistema de agua potable y cloración**

PROGRAMA DE CALIDAD DE AGUA
CONTROL DE PH

FECHA	AREA DE MUESTREO	VALORES PH	OBSERVACIONES	FIRMA DEL SUPERVISOR/A
1/11/24	Montesuyudo	7.5		Olivero Luis
2/11/24	Caño X	7.5		Olivero Luis
3/11/24	Montesuyudo	7.5		Olivero Luis
4/11/24	Estación de Bombo	7.5		Olivero Luis
5/11/24	Generators	7.5		Olivero Luis
6/11/24	Embarcación	7.5		Olivero Luis
7/11/24	Camborosa	7.5		Olivero Luis
8/11/24	Loposigera	7.5		Olivero Luis
9/11/24	Montesuyudo	7.5		Olivero Luis
10/11/24	Labores Ltd	7.5		Olivero Luis
11/11/24	g Barba	7.5		Olivero Luis
12/11/24	Kayot X	7.5		Olivero Luis
13/11/24	Endeignacio	7.5		Olivero Luis
14/11/24	Loposigera	7.5		Olivero Luis
15/11/24	Labores Ltd	7.5		Olivero Luis
16/11/24	Montesuyudo	7.5		Olivero Luis
17/11/24	Labores Ltd	7.5		Olivero Luis
18/11/24	Embarcación	7.5		Olivero Luis
19/11/24	Caño X	7.5		Olivero Luis
20/11/24	Estación de Bombo	7.5		Olivero Luis
21/11/24	Montesuyudo	7.5		Olivero Luis
22/11/24	Loposigera	7.5		Olivero Luis
23/11/24	Generators	7.5		Olivero Luis
24/11/24	Embarcación	7.5		Olivero Luis
25/11/24	Kayot X	7.5		Olivero Luis
26/11/24	Bombo	7.5		Olivero Luis
27/11/24	Loposigera	7.5		Olivero Luis
28/11/24	Caño X	7.5		Olivero Luis

ITRO DE GASTROENTEROLOGIA DR. LUIS AYBAR

REGISTRO DE CLORO RESIDUAL

DESCRIPCION DEL PUNTO DE MUESTREO	INTRODUCIR DATOS																											
	REGISTRO DIARIO DE CLORO							REGISTRO DIARIO DE CLORO							REGISTRO DIARIO DE CLORO							REGISTRO DIARIO DE CLORO						
	45							46							47							48						
	D	L	M	I	J	V	S	D	L	M	I	J	V	S	D	L	M	I	J	V	S	D	L	M	I	J	V	S
Entrada Cisterna, Red CAASD				CL	CL	CL	CL				CL	CL	CL	CL				CL	CL	CL	CL							
			1.5	1.5	1.5					1.5	1.5	1.5					1.5	1.5	1.5									
Entrada Cisterna, Pozo	CL	CL	CL	CL	CL	CL	CL	CL	CL	CL	CL	CL	CL	CL	CL	CL	CL	CL	CL	CL	CL	CL	CL	CL	CL	CL	CL	CL
	3.0	3.0	3.0	3.0	3.0	3.0	3.0	3.0	3.0	3.0	3.0	3.0	3.0	3.0	3.0	3.0	3.0	3.0	3.0	3.0	3.0	3.0	3.0	3.0	3.0	3.0	3.0	3.0
Baño médicos de Rayos X	CL	CL	CL	CL	CL	CL	CL	CL	CL	CL	CL	CL	CL	CL	CL	CL	CL	CL	CL	CL	CL	CL	CL	CL	CL	CL	CL	CL
	1.5	1.5	1.5	1.5	1.5	1.5	1.5	1.5	1.5	1.5	1.5	1.5	1.5	1.5	1.5	1.5	1.5	1.5	1.5	1.5	1.5	1.5	1.5	1.5	1.5	1.5	1.5	1.5
Lavamanos Area de Emergencia	CL	CL	CL	CL	CL	CL	CL	CL	CL	CL	CL	CL	CL	CL	CL	CL	CL	CL	CL	CL	CL	CL	CL	CL	CL	CL	CL	CL
	1.5	1.5	1.5	1.5	1.5	1.5	1.5	1.5	1.5	1.5	1.5	1.5	1.5	1.5	1.5	1.5	1.5	1.5	1.5	1.5	1.5	1.5	1.5	1.5	1.5	1.5	1.5	1.5
Lavamanos Estación de Enfermería	CL	CL	CL	CL	CL	CL	CL	CL	CL	CL	CL	CL	CL	CL	CL	CL	CL	CL	CL	CL	CL	CL	CL	CL	CL	CL	CL	CL
	1.5	1.5	1.5	1.5	1.5	1.5	1.5	1.5	1.5	1.5	1.5	1.5	1.5	1.5	1.5	1.5	1.5	1.5	1.5	1.5	1.5	1.5	1.5	1.5	1.5	1.5	1.5	1.5
Fregadero, Cocina	CL	CL	CL	CL	CL	CL	CL	CL	CL	CL	CL	CL	CL	CL	CL	CL	CL	CL	CL	CL	CL	CL	CL	CL	CL	CL	CL	CL
	1.5	1.5	1.5	1.5	1.5	1.5	1.5	1.5	1.5	1.5	1.5	1.5	1.5	1.5	1.5	1.5	1.5	1.5	1.5	1.5	1.5	1.5	1.5	1.5	1.5	1.5	1.5	1.5
Area de Hematología, Laboratorio	CL	CL	CL	CL	CL	CL	CL	CL	CL	CL	CL	CL	CL	CL	CL	CL	CL	CL	CL	CL	CL	CL	CL	CL	CL	CL	CL	CL
	1.5	1.5	1.5	1.5	1.5	1.5	1.5	1.5	1.5	1.5	1.5	1.5	1.5	1.5	1.5	1.5	1.5	1.5	1.5	1.5	1.5	1.5	1.5	1.5	1.5	1.5	1.5	1.5
Lavamanos área de Endoscopia	CL	CL	CL	CL	CL	CL	CL	CL	CL	CL	CL	CL	CL	CL	CL	CL	CL	CL	CL	CL	CL	CL	CL	CL	CL	CL	CL	CL
	1.5	1.5	1.5	1.5	1.5	1.5	1.5	1.5	1.5	1.5	1.5	1.5	1.5	1.5	1.5	1.5	1.5	1.5	1.5	1.5	1.5	1.5	1.5	1.5	1.5	1.5	1.5	1.5



Mes: _____

 Establecimiento: Gastro

 Equipo: planta emergencia

 Ficha: 2/11/24

ITEM	VERIFICAR	PARÁMETRO	Medidas correctivas en caso de No conformidad	DÍAS DEL MES																														
				1	2	3	4	5	6	7	8	9	10	11	12	13	14	15	16	17	18	19	20	21	22	23	24	25	26	27	28	29	30	31
1	Combustible y Aceite	1. Los niveles de aceite y combustible deben estar por encima del mínimo permitido.	1- Completar los niveles de fluidos.	✓	✓	✓	✓	✓	✓	✓	✓	✓	✓	✓	✓	✓	✓	✓	✓	✓	✓	✓	✓	✓	✓	✓	✓	✓	✓	✓	✓	✓	✓	
		2. Las llaves de paso deben estar abiertas.	2- Abrir llaves de paso.	✓	✓	✓	✓	✓	✓	✓	✓	✓	✓	✓	✓	✓	✓	✓	✓	✓	✓	✓	✓	✓	✓	✓	✓	✓	✓	✓	✓	✓	✓	
		3. Chequeo de trampa de agua	3. Reparar desvíos.	✓	✓	✓	✓	✓	✓	✓	✓	✓	✓	✓	✓	✓	✓	✓	✓	✓	✓	✓	✓	✓	✓	✓	✓	✓	✓	✓	✓	✓	✓	
		4. Funcionamiento de la bomba	4. Reparar desvíos.	✓	✓	✓	✓	✓	✓	✓	✓	✓	✓	✓	✓	✓	✓	✓	✓	✓	✓	✓	✓	✓	✓	✓	✓	✓	✓	✓	✓	✓	✓	
		5. Chequeo de flota	5. Reparar desvíos.	✓	✓	✓	✓	✓	✓	✓	✓	✓	✓	✓	✓	✓	✓	✓	✓	✓	✓	✓	✓	✓	✓	✓	✓	✓	✓	✓	✓	✓	✓	
2	Alternador	1. La correa del alternador debe estar sin alteraciones ni desgastes.	1. Sustitución de correa.	✓	✓	✓	✓	✓	✓	✓	✓	✓	✓	✓	✓	✓	✓	✓	✓	✓	✓	✓	✓	✓	✓	✓	✓	✓	✓	✓	✓			
3	Baterías	1. Los terminales se ven limpios.	1. Limpiar terminales	✓	✓	✓	✓	✓	✓	✓	✓	✓	✓	✓	✓	✓	✓	✓	✓	✓	✓	✓	✓	✓	✓	✓	✓	✓	✓	✓	✓			
		2. Nivel de agua por encima del mínimo permitido	2. Completar Nivel de agua	✓	✓	✓	✓	✓	✓	✓	✓	✓	✓	✓	✓	✓	✓	✓	✓	✓	✓	✓	✓	✓	✓	✓	✓	✓	✓	✓	✓	✓		
4	Radiador	1. El panel se observa limpio.	1. Limpiar el panel.	✓	✓	✓	✓	✓	✓	✓	✓	✓	✓	✓	✓	✓	✓	✓	✓	✓	✓	✓	✓	✓	✓	✓	✓	✓	✓	✓	✓			
		2. Nivel de agua por encima del mínimo permitido	2. Completar Nivel de agua	✓	✓	✓	✓	✓	✓	✓	✓	✓	✓	✓	✓	✓	✓	✓	✓	✓	✓	✓	✓	✓	✓	✓	✓	✓	✓	✓	✓	✓		
		3. La correa del radiador debe estar sin alteraciones ni desgastes.	3. Sustitución de correa.	✓	✓	✓	✓	✓	✓	✓	✓	✓	✓	✓	✓	✓	✓	✓	✓	✓	✓	✓	✓	✓	✓	✓	✓	✓	✓	✓	✓	✓		
1. Si existe una condición que requiera mayor atención en el Mantenimiento Preventivo registrar en el documento al reverso.																																		
EN LAS INSPECCIONES MARQUE: C-CONFORME NC-NO CONFORME																																		



FIRMA DEL INSPECTOR

Handwritten signatures in blue ink across the bottom of the table grid.

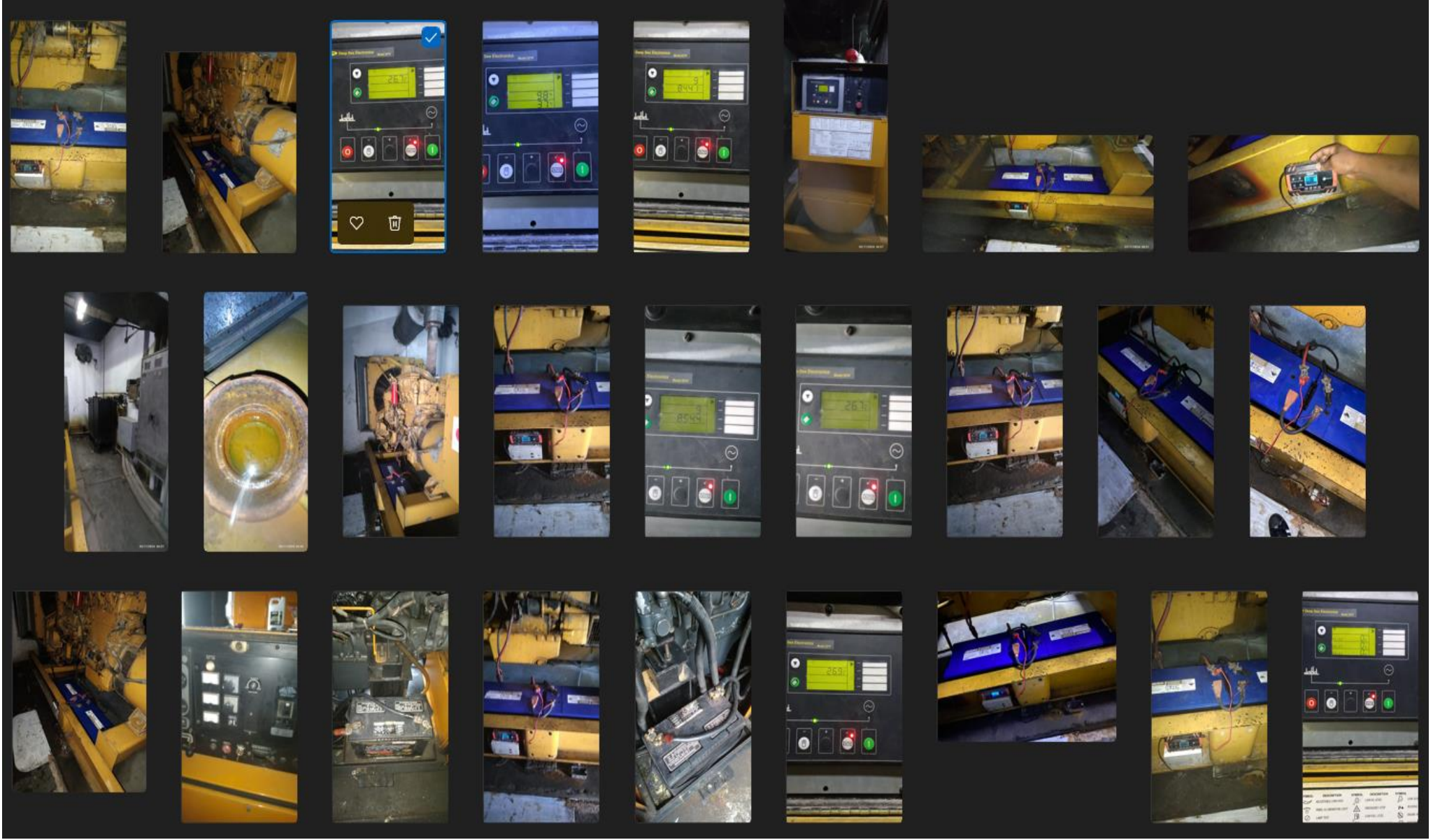

Mes: _____

 Establecimiento: gastro Equipo: Elementos electricos Ficha: 1/11/24

ÍTEM	VERIFICAR	PARÁMETRO	Medidas correctivas en caso de No conformidad	DÍAS DEL MES																																		
				1	2	3	4	5	6	7	8	9	10	11	12	13	14	15	16	17	18	19	20	21	22	23	24	25	26	27	28	29	30	31				
1	SEGURIDAD ELÉCTRICA	1. Cables eléctricos de los equipos en buenas condiciones y sin empalmes.	1. Reparar desvíos.	✓	✓	✓	✓	✓	✓	✓	✓	✓	✓	✓	✓	✓	✓	✓	✓	✓	✓	✓	✓	✓	✓	✓	✓	✓	✓	✓	✓	✓	✓	✓	✓			
		2. De existir cuarto eléctrico en el área, se encuentra con accesos controlado y señalizado.	2. Colocar control de acceso (cerradura) y señalización	✓	✓	✓	✓	✓	✓	✓	✓	✓	✓	✓	✓	✓	✓	✓	✓	✓	✓	✓	✓	✓	✓	✓	✓	✓	✓	✓	✓	✓	✓	✓	✓	✓		
		3. Paneles eléctricos, señalizados con nivel de voltaje y peligro. El acceso está despejado	3. Colocar señalización, despejar área	✓	✓	✓	✓	✓	✓	✓	✓	✓	✓	✓	✓	✓	✓	✓	✓	✓	✓	✓	✓	✓	✓	✓	✓	✓	✓	✓	✓	✓	✓	✓	✓	✓	✓	
		4. Áreas húmedas provistas de toma corrientes con sistema GFCI (Interruptor con falla a tierra)	4. Colocar tomacorrientes GFCI	✓	✓	✓	✓	✓	✓	✓	✓	✓	✓	✓	✓	✓	✓	✓	✓	✓	✓	✓	✓	✓	✓	✓	✓	✓	✓	✓	✓	✓	✓	✓	✓	✓	✓	
		5. Los tomacorrientes se encuentran tapados sin alteraciones	5. Reparar desvíos	✓	✓	✓	✓	✓	✓	✓	✓	✓	✓	✓	✓	✓	✓	✓	✓	✓	✓	✓	✓	✓	✓	✓	✓	✓	✓	✓	✓	✓	✓	✓	✓	✓	✓	✓
2	PANELES ELÉCTRICOS	1. Las conexiones se muestran ajustadas.	1. Reparar desvíos.	✓	✓	✓	✓	✓	✓	✓	✓	✓	✓	✓	✓	✓	✓	✓	✓	✓	✓	✓	✓	✓	✓	✓	✓	✓	✓	✓	✓	✓	✓	✓	✓	✓		
		2. La estructura física se observa en buen estado.	2. Reparar desvíos.	✓	✓	✓	✓	✓	✓	✓	✓	✓	✓	✓	✓	✓	✓	✓	✓	✓	✓	✓	✓	✓	✓	✓	✓	✓	✓	✓	✓	✓	✓	✓	✓	✓	✓	
		3. La puerta se encuentra cerrada.	3. Cerrar puerta, garantizar la operación	✓	✓	✓	✓	✓	✓	✓	✓	✓	✓	✓	✓	✓	✓	✓	✓	✓	✓	✓	✓	✓	✓	✓	✓	✓	✓	✓	✓	✓	✓	✓	✓	✓	✓	✓
		4. Los aislantes se observan en buen estado.	4. Reparar desvíos.	✓	✓	✓	✓	✓	✓	✓	✓	✓	✓	✓	✓	✓	✓	✓	✓	✓	✓	✓	✓	✓	✓	✓	✓	✓	✓	✓	✓	✓	✓	✓	✓	✓	✓	✓
		5. Se observa libre de polvos y partículas de suciedad.	5. Limpiar las áreas	✓	✓	✓	✓	✓	✓	✓	✓	✓	✓	✓	✓	✓	✓	✓	✓	✓	✓	✓	✓	✓	✓	✓	✓	✓	✓	✓	✓	✓	✓	✓	✓	✓	✓	✓
3	ILUMINACIÓN	1. Áreas de trabajo con iluminación adecuada.	1. Reemplazar luminarias	✓	✓	✓	✓	✓	✓	✓	✓	✓	✓	✓	✓	✓	✓	✓	✓	✓	✓	✓	✓	✓	✓	✓	✓	✓	✓	✓	✓	✓	✓	✓	✓	✓	✓	
		2. Lámparas en buenas condiciones y bien colocadas.	2. Reparar desvíos.	✓	✓	✓	✓	✓	✓	✓	✓	✓	✓	✓	✓	✓	✓	✓	✓	✓	✓	✓	✓	✓	✓	✓	✓	✓	✓	✓	✓	✓	✓	✓	✓	✓	✓	✓
1. Si existe una condición que requiera mayor atención en el Mantenimiento Preventivo registrar en el documento al reverso.				 FIRMA DEL INSPECTOR																																		
EN LAS INSPECCIONES MARQUE:																																						
C-CONFORME NC-NO CONFORME																																						



Fecha: 11/11/24

Establecimiento: gastro Equipo: gerencia inspección of. Ficha: _____

ÍTEM	VERIFICAR	PARÁMETRO	SEMANAS			
			Semana 1	Semana 2	Semana 3	Semana 4
1	PISOS	1. En buen estado, sin salientes o obstáculos, limpios y sin puntos de tropezón	C	C	C	C
		2. Se mantienen los pasillos peatonales libres de obstáculos y limpios.	C	C	C	C
2	EQUIPOS DE EMERGENCIA	1. Extintores del área en un lugar adecuado, de fácil acceso y con su inspección al día.	C	C	C	C
		2. Puertas/salidas de emergencias sin obstáculos e identificadas.	C	C	C	C
		3. Esta identificada la ruta de escape ante una emergencia.	C	C	C	C
		4. Los colaboradores conocen la ubicación de su punto de encuentro (preguntar en el área).	C	C	C	C
3	ESCALERAS	1. Las escaleras de acceso al área de oficina debe de estar provistas de una huella y contrahuella, libres de obstáculos y sin puntos de tropezón.	C	C	C	C
		2. Escalera de acceso a oficina debe de estar libre de grasa, obstáculos, con cinta anti resbalante	C	C	C	C
4	ESCRITORIOS Y ARMARIOS	1. El peso de la estantería se encuentra repartido de manera uniforme.	C	C	C	C
		2. La estantería que supera los 1.8m de altura se encuentra fija.	C	C	C	C
		3. Escritorios y mesas en buen estado, sin filos cortantes y estables.	C	C	C	C
		4. Están provistos los cajones de escritorios y armarios de topes que impidan su salida accidental.	C	C	C	C
		5. Están las sillas de trabajo en buen estado y constan de apoyabrazos.	C	C	C	C
1. Si existe una condición fuera de conformidad, corregir inmediatamente.			FIRMA DEL INSPECTOR			
EN LAS INSPECCIONES MARQUE: C-CONFORME NC-NO CONFORME						



**CENTRO DE GASTROENTEROLOGÍA
CIUDAD SANITARIA DR. LUIS E. AYBAR**

**Implementación del plan de mantenimiento de infraestructura y equipos
noviembre 2024**

Fotos Ejecución

- **Inspección Semanal sistema de agua negras y registro pluvial**
- **Inspección Diaria freezer de laboratorio sistema**
- **Inspección Semanal combustibles gas y gasoil, así como también los reservorios**
- **Inspección mensual ascensor**
- **Inspección mensual equipo médicos**
- **Inspección mensual resección de gases medicinales**

