

FECHA:

29/11/2024

DATOS GENERALES

Lugar: DCSNS SRS Hospital CPN

***Nombre del lugar:** Hospital José De Jesús Jiménez Almonte

Área: Mantenimiento

Nombre de la Actividad: Seguimiento al plan de mantenimiento preventivo en el EESS

Código POA (Si aplica):

INTRODUCCIÓN

Este informe se detalla los mantenimientos preventivos y correctivos realizados a los equipos médicos y a la infraestructura de este centro hospitalario para garantizar la calidad en los servicios.

OBJETIVO DEL INFORME

Informar sobre los mantenimientos ejecutados a los equipos e infraestructura del Hospital José de Jesús Jiménez Almonte (Ensanche Libertad), en el mes de noviembre.

METODOLOGÍA (Si aplica)

La metodología utilizada fue: la recolección todos los formularios estandarizados utilizados con los reportes del mes para la obtención de la información, dentro de los cuales podemos mencionar: formularios de solicitud de servicio de mantenimiento, petición de trabajo de mantenimiento, de equipos, de inspección diaria a la planta eléctrica, incidencias tecnológicas, fotos, inspección de mobiliario e inspección a la infraestructura.

DESARROLLO / HALLAZGOS

En el mes de noviembre se realizaron los siguientes mantenimientos:

Infraestructura:

Vacuna y primer nivel: Se repararon dos lámparas led de techo, se cambiaron los transformadores quemados.

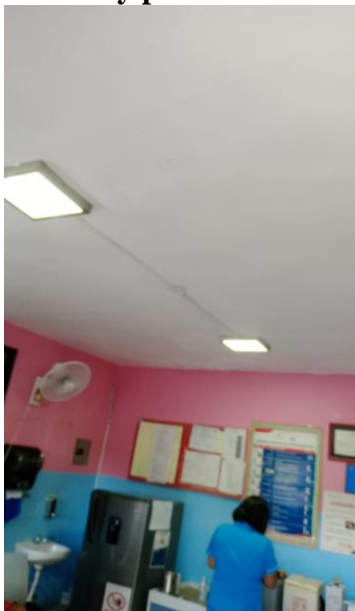

Rayos x: Cambio bombillo rojo quemado alerta de seguridad, para entrar a la sala de operaciones de rayos x.



Baño sala de internamiento 5: fue sustituida la llave del lavamanos y la llave de paso.



Facturación sótano: instalación de bisagra a la puerta, la cual estaba rota.



Ascensor: Se cambiaron los contactos. Y realizo mantenimiento preventivo.



Infraestructura:

Se realizó la fumigación a las áreas administrativas, cocina y cuarto nivel para garantizar el control de plagas.



Mobiliario:

Bancadas de asientos tipo aeropuerto de cuatro y tres asientos:

Fueron reparados tres bancadas de cuatro asientos y uno de tres asientos de la sala de espera de odontología. Se colocaron barras de hierro para soporte y se soldaron.



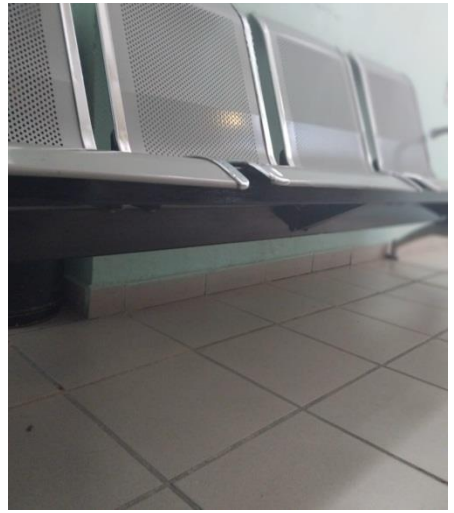

Infraestructura:

Baño de la rampa del sótano: la llave de la pileta se rompió, fue sustituida por una nueva.



Equipos/Lavandería:

Se realizó mantenimientos correctivos a las dos lavadoras de lavandería: A la lavadora Mabe se le cambio la tarjeta, y a la lavadora Sankey se le cambio el botón del timer.



Equipos médicos:

Emergencia: se realizó mantenimiento correctivo al oxímetro del monitor de signos vitales del cubículo de RCP, fue sustituido por uno nuevo, el cual fue reportado por la subdirectora de enfermería que en su inspección de concurrencia lo encontró roto. Este mantenimiento fue realizado por el Ing. Antonio Casillas de Bimed SRL.

Oxímetro dañado



Oxímetro nuevo instalado



Sonografía:

Al sonógrafo le soldó el botón de frizado que estaba despegado e impedía realizar las sonografías, Y el botón del printer estaba pegado. Este mantenimiento correctivo fue realizado por el Ing. Antonio Casillas de Bimed SRL. El técnico recomienda el cambio del mismo por el tiempo de vida útil de equipo está agotado.

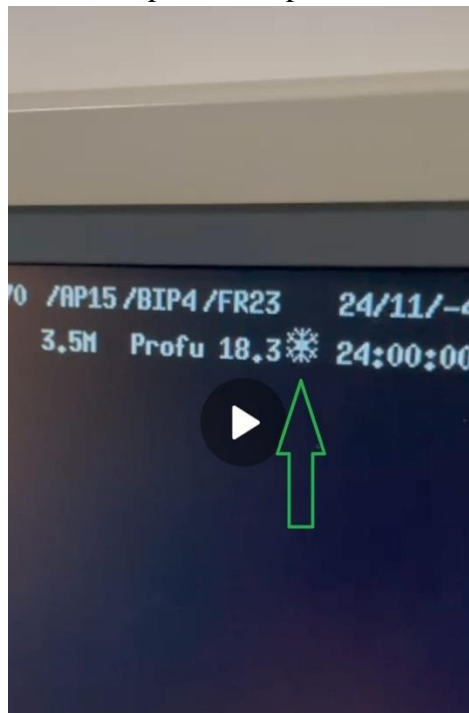
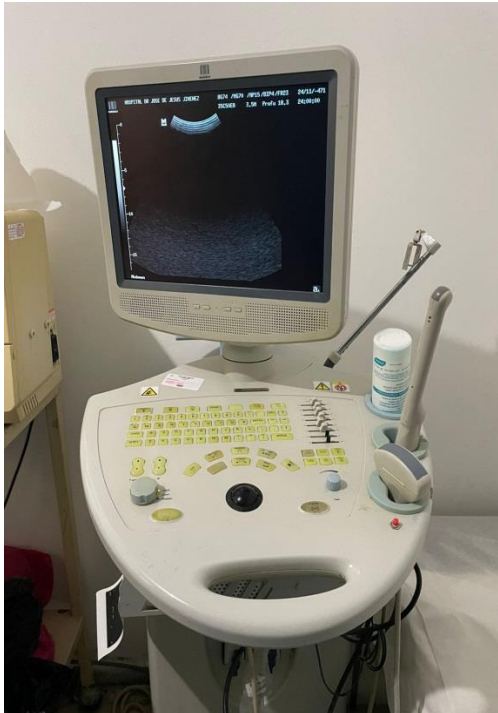

Laboratorio: a la máquina de hematología Bc-3000 AE0367 Se realizó instalación de programa de resultados, programación de conexión de equipo en programa, planilla de reporte, prueba de conexión equipo a computador sin lograr error de resultados.

Aires acondicionados:

Se realizó mantenimientos preventivos de limpieza profunda conhidrolavadora a los aires de los consultorios: uno, dos, tres, cuatro y cinco.



Aires de emergencias: piso techo y Split, se realizó limpieza de filtros.

Aire Split de emergencia



Aire piso techo



Aire piso techo

ANTES

DESPUES

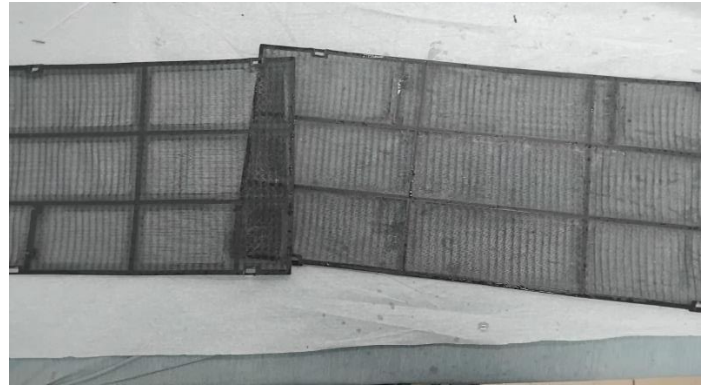

Triage: realizo mantenimiento preventivo de limpieza de filtros al aire SPLIT de triage.

ANTES

DESPUES

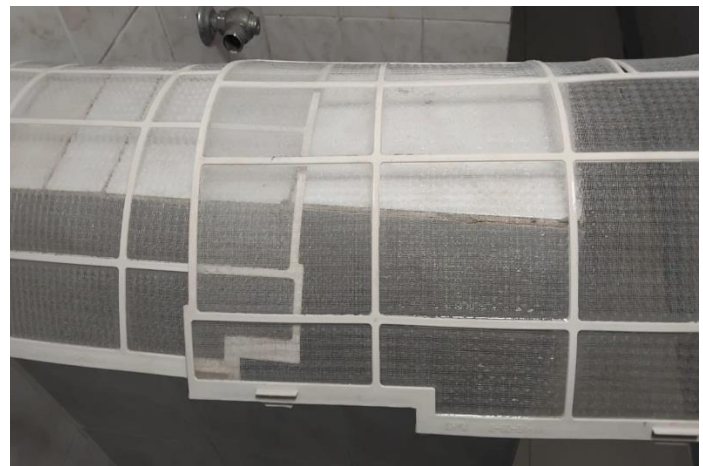
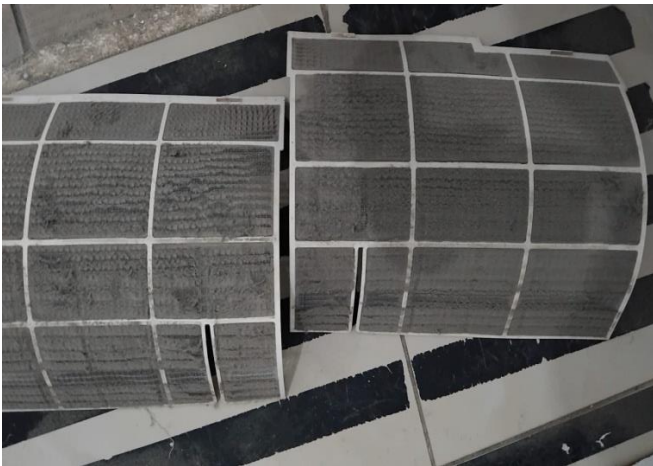

Aire del departamento de planificación: realizo mantenimiento preventivo de limpieza de filtros al aire SPLIT



Aire de contabilidad: Realizo inspección y limpieza de filtro.



Infraestructura:

Colocación de señalética: en el primer nivel, emergencia, triage, consultorios segundo nivel de acuerdo a las directrices del manual de identidad.

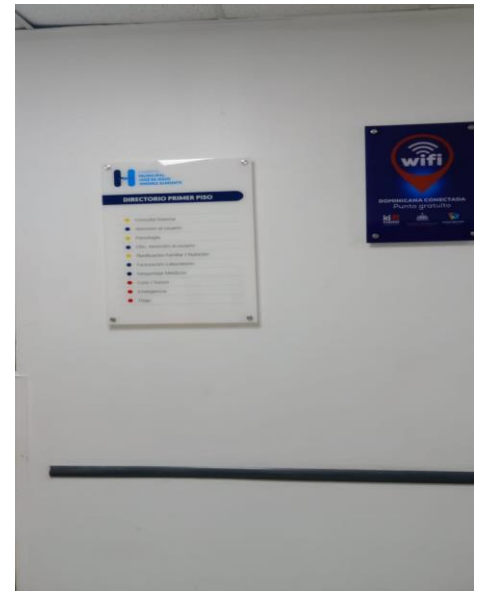





Otros mantenimientos realizados en el centro:

- Inspección al mobiliario.
- Inspección de higiene y ornato
- Inspección diaria a la planta eléctrica verificando su funcionalidad.
- Inspección y dosificación de cloro a la cisterna.
- Inspección y mantenimiento de baterías del inversor.
- Mantenimientos a los soportes tecnológicos reportados.

RESULTADOS / CONCLUSIONES

Los mantenimientos preventivos y correctivos efectuados fueron necesarios para mantener la vida útil de los equipos, mejorar la infraestructura y garantizar la calidad en los servicios ofrecidos.

RECOMENDACIONES

- Continuar con la sensibilización y concientización del uso adecuado de los equipos y las instalaciones del hospital a todos los usuarios del centro.
- Es necesario el nombramiento de por lo menos dos personas más para el área de mantenimiento, ya que solo tenemos dos personas en mantenimiento y no son suficientes para las incidencias diarias de este hospital.

ANEXOS (Si aplica)

- Matriz de seguimiento mensual,
- Formularios estandarizados
- Facturas.
- Fotos.

Instrucciones de llenado:

*Indique nombre del lugar: Este campo sólo aplica para SRS, Hospital y CPN.

Licda. Lady Diana Mirabal

Elaborado por
(Nombre y apellido)