

FECHA: 30-12-2024

DATOS GENERALES

Lugar: DCSNS SRS Hospital CPN

***Nombre del lugar:** HOSPITAL MUNICIPAL LAS MATAS DE SANTA CRUZ

Área: ADMINISTRACION

Nombre de la Actividad: SEGUIMIENTO AL PLAN DE MANTENIMIENTO PREVENTIVO EN EL EESS

Código POA (Si aplica): HMLMSC 4.1.1.4.02

INTRODUCCIÓN

El Hospital Municipal Las Matas de Santa Cruz, en procura de mantener un desempeño eficiente de sus objetivos se propuso diseñar el siguiente plan de mantenimiento hospitalario, con la firme decisión de garantizar la calidad de los servicios; se entiende por mantenimiento hospitalario la actividad técnico administrativa dirigida principalmente a prevenir los daños presentados en la infraestructura y el mantenimiento de los equipos y mobiliarios de este hospital municipal; nos permitimos presentar el seguimiento al plan de mantenimiento para la vigencia 2024, herramienta que nos permita garantizar el uso óptimo y continuo de las diferentes áreas.

OBJETIVO DEL INFORME

Objetivo General:

Dar seguimiento al plan de mantenimiento hospitalario, para garantizar la prestación de los servicios de salud de manera eficiente, oportuna y con calidad.

Objetivo específico:

Utilizar las herramientas, recursos económicos y humano para la evaluación y control de los distintos equipos Médicos y otros.

METODOLOGIA (Si aplica)

Las tareas fueron realizadas por el área de mantenimiento y el departamento administrativo mediante la inspección y el seguimiento de la programación para realizar su correcta ejecución.

DESARROLLO / HALLAZGOS

En las actividades programadas para el periodo enero-diciembre 2024 estas fueron unas 533 en total y se desarrollaron como detallamos a continuación, en los meses de enero - octubre, se realizaron diversas actividades fueron ejecutadas de acuerdo a la programación, del total general de actividades 533 se han ejecutado al 30-12-2024 la cantidad de 45 actividades para un total general de 507 para un por ciento de ejecución de 94.75

RESULTADOS / CONCLUSIONES

RECOMENDACIONES

Seguir ejecutando todas las actividades dentro de la programación para así dar respuestas satisfactorias a todos los usuarios y colaboradores del centro según los requerimientos de los organismos de dirección.

ANEXOS (Si aplica)

El plan de mantenimiento Hospitalario 2024 consta de dos partes:

- 1-Mantenimiento a la infraestructura
- 2-Mantenimiento de equipos y mobiliarios

Verificación de filtraciones en techos y paredes



Reparación de Nevera en Cocina

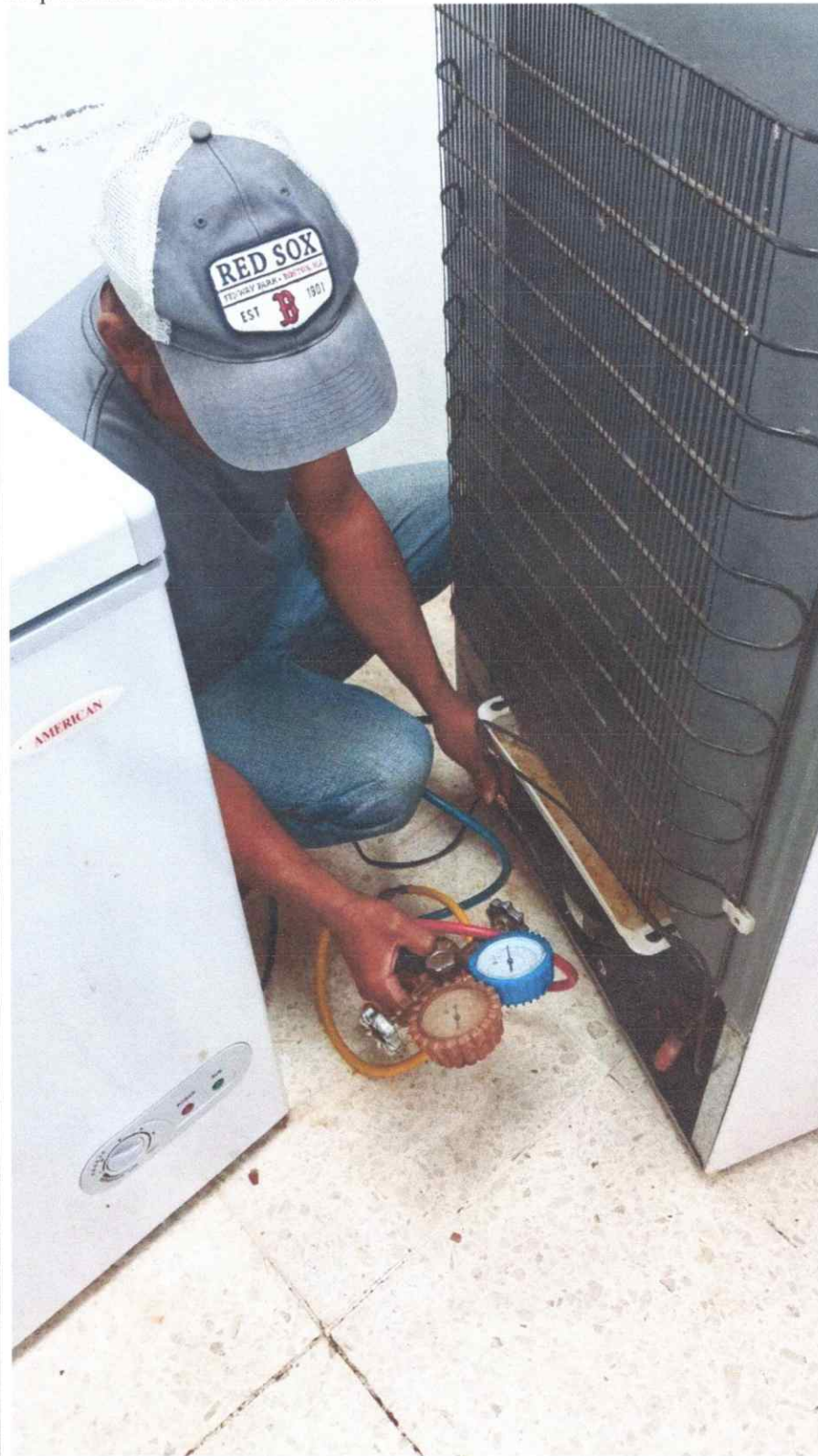

Instalación de Cerraduras



Mantenimiento de aceras y Contenes

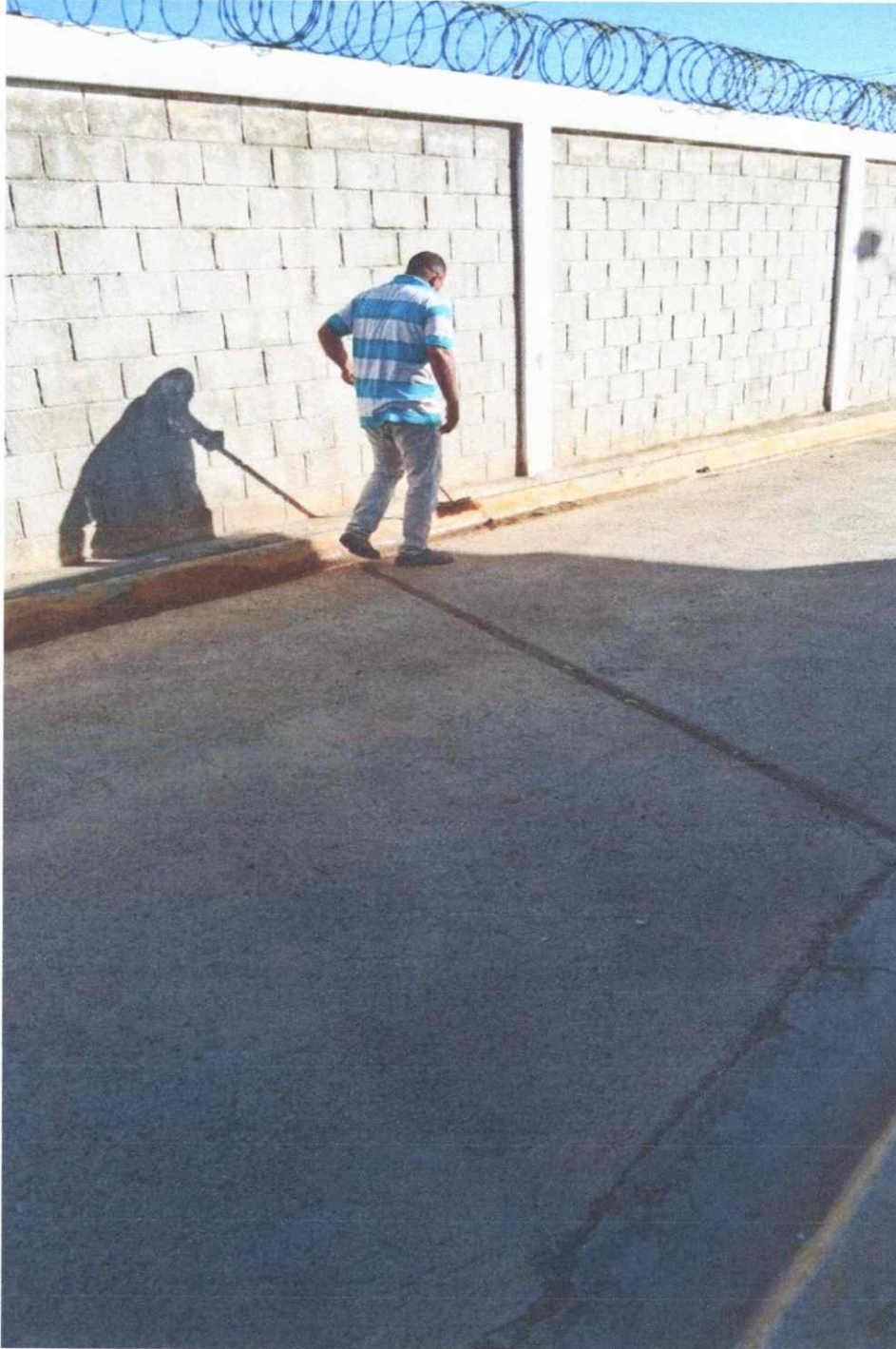



Mantenimiento de áreas Verdes

Verificación de Filtraciones en Paredes



Instrucciones de llenado:

*Indique nombre del lugar: Este campo sólo aplica para SRS, Hospital y CPN.

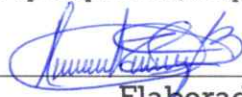

Elaborado por
(Nombre y apellido)

