



**ID: 16222896 - 2 Fin de Mantenimiento V1.2 (Ver. Forma: 1.2 VerMapCel :
3.3.00- PDI: 20277006**

FecCap: 2024-12-10 15:31:52 FecEnv: 2024-12-10 13:31:54

Equipo: MARIO BATISTA Operador: SETECSA10

F35H+CQR, Av. Dr. Bernardo Correa y Cidrón, Santo Domingo 10105, Dominican Republic (18.4584924,-69.920463)

[Ver ubicación en mapa](#)

Datos Ocultos

ID-Folio-B2B - ID-Folio-B2B 3955497

Num Folio - Numero de Folio 3955497

Datos Generales

Tipo servicio - Tipo Servicio MANTENIMIENTO

Tipo Contrato - Tipo de contrato KONE CARE Premium

Descripcion - Descripción del Reporte REALIZAR
MANTENIMIENTO
PREVENTIVO
DICIEMBRE 2024

Num-Cliente - Número de cliente 20277006

Nom-Cliente - Nombre del cliente INCART(IZQUIERDO
LADO ESTE)

Dir Completa - Direccion Completa BERNARDO CORREA
ISIDRON RECEPCION ,
ZONA UNIVERSITARIA,
SANTO DOMINGO,
DISTRITO NACIONAL
CP

Inspeccion mes (tareas realizadas)

Modulos Asignados - Modulos Asignados B/S

Lectura Computadora - Lectura Computadora 0021 0048 0048 0048
0170 0127 0048 0021
0048 0048 0170 0048
0048 0048 0048 0170.
Este es el asc. duplex
izado. Lado Este. En estos
módulos tenemos:
Inspección y verificación
de iluminación de cabina,
ventiladores de
variadores y de cabina,
Alarma, In

Estado al marcharse

**Estado al marcharse - Estado en el que se deja el
equipo** Funcionamiento normal
(01)

Datos Adicionales

Nombre Tecnico - Nombre del tecnico Mario Batista.

Nom Empresa - Nombre de la empresa Setec.

Sr o Sra (Cliente) - Sr o Sra (Cliente)

Cierre Tarea - B2B Tarea Cierre

Observaciones - Introduzca observaciones si es necesario

Wilson Reyes

Terminado (FIN)

Se realizó servicio de Mantto. sin novedad alguna. cable limitador, Osciladores, sensibilidad apertura puerta, funcionamiento de cerraduras eléctricas y mecánicas, distancia cadena de compensación, patines de cabina y de contrapeso, Aceiteras, Grilletes y amarres rodamiento polea contrapeso, limpieza puerta de pisos y operador, cables Tracción, bloqueo cabina (palanca). Palanca de Freno, palanca encima de cabina.



Foto



Foto



Foto



Foto



Foto



Foto



Foto



Foto



Foto



Foto



Foto



Foto

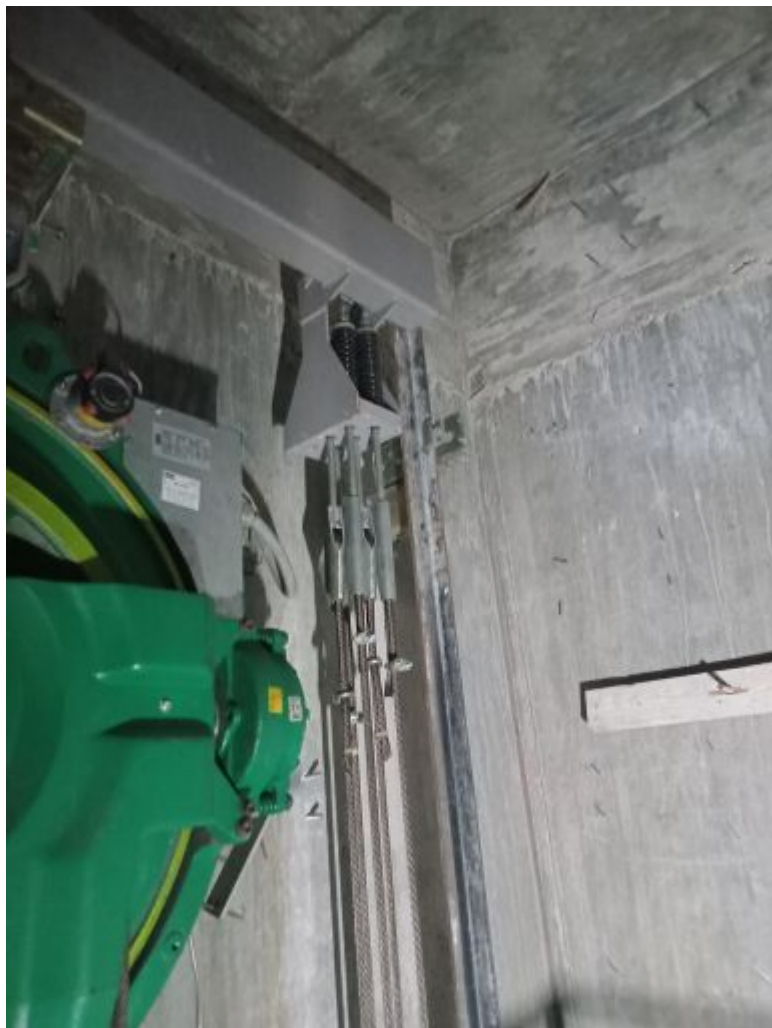

Foto



Foto



Foto



Foto



Foto



Foto



Foto



Foto



Foto



Foto



Foto



Foto

A handwritten signature in black ink, consisting of several loops and a long horizontal stroke extending to the right.

Firma cliente