



**ID: 16194089 - 2 Fin de Mantenimiento V1.2 (Ver. Forma: 1.2 VerMapCel :
3.3.00- PDI: 20277004**

FecCap: 2024-12-04 16:00:31 FecEnv: 2024-12-04 14:00:32

Equipo: MARIO BATISTA Operador: SETECSA10

F35J+63Q, Av. Dr. Bernardo Correa y Cidrón, Santo Domingo 10105, Dominican Republic (18.4582451,-69.9202364)

[Ver ubicación en mapa](#)

Datos Ocultos

ID-Folio-B2B - ID-Folio-B2B 3958597
Num Folio - Numero de Folio 3958597

Datos Generales

Tipo servicio - Tipo Servicio MANTENIMIENTO
Tipo Contrato - Tipo de contrato KONE CARE Premium
Descripcion - Descripción del Reporte REALIZAR
MANTENIMINETO
PREVENTIVO
DICIEMBRE 2024
Num-Cliente - Número de cliente 20277004
Nom-Cliente - Nombre del cliente INCART (ELEV.
RECEPCION
IZQUIERDO)
Dir Completa - Direccion Completa BERNARDO CORREA
ISIDRON , ZONA
UNIVERSITARIA, ZONA
UNIVERSITARIA CP

Inspeccion mes (tareas realizadas)

Modulos Asignados - Modulos Asignados B/S
Lectura Computadora - Lectura Computadora 0021 0048 0048 0048
0170 0127 0048 0021
0048 0048 0170 0048
0048. Este es el asc.
duplex izdo.. En estos
módulos tenemos:
Inspección y verificación
de iluminación de cabina,
ventiladores de
variadores y de cabina,
Alarma, Intercom,
pruebas de la bate

Estado al marcharse

**Estado al marcharse - Estado en el que se deja el
equipo** Funcionamiento normal
(01)

Datos Adicionales

Nombre Tecnico - Nombre del tecnico Mario Batista.
Nom Empresa - Nombre de la empresa Setec.
Sr o Sra (Cliente) - Sr o Sra (Cliente) Francis Bretón.. y

Cierre Tarea - B2B Tarea Cierre

Observaciones - Introduzca observaciones si es necesario

Terminado (FIN)

Se realizó servicio de Mantto. sin novedad alguna. cable limitador, Osciladores, sensibilidad apertura puerta, funcionamiento de cerraduras eléctricas y mecánicas, distancia cadena de compensación, patines de cabina y de contrapeso, Aceiteras, Grilletes y amarres rodamiento polea contrapeso, limpieza puerta de pisos y operador, cables Tracción, bloqueo cabina (palanca). Palanca de Freno, palanca encima de cabina.



Foto



Foto



Foto



Foto



Foto



Foto



Foto



Foto



Foto



Foto



Foto



Foto



Foto



Foto



Foto



Foto



Foto



Foto



Foto



Foto



Foto



Foto



Foto

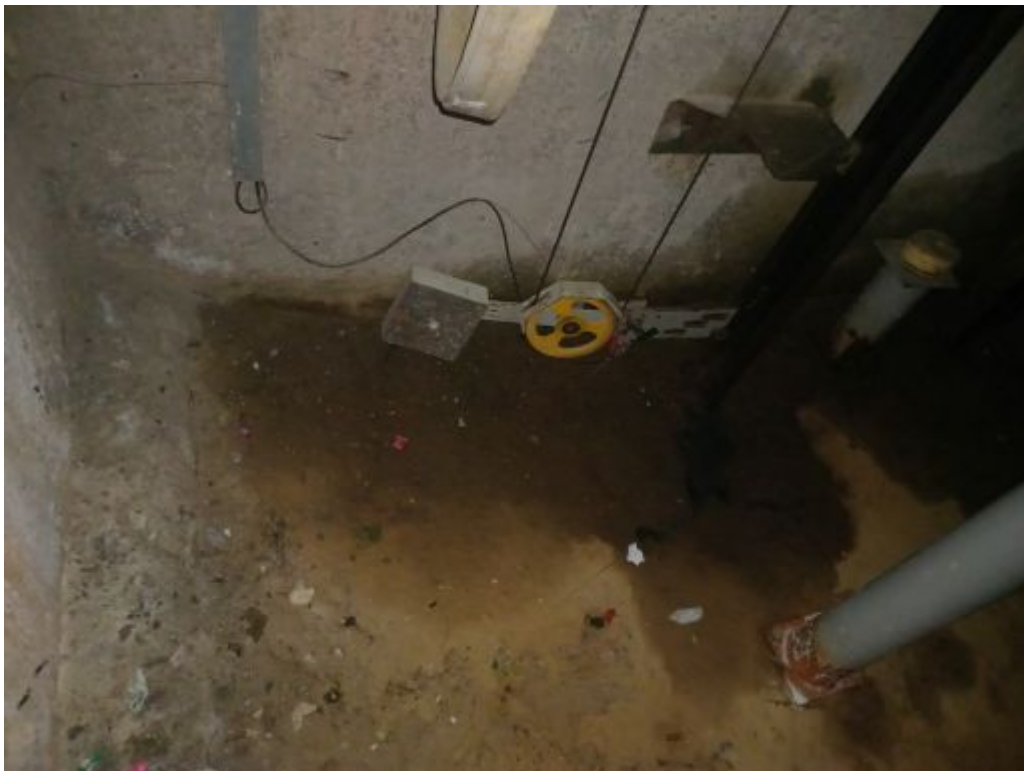

Foto

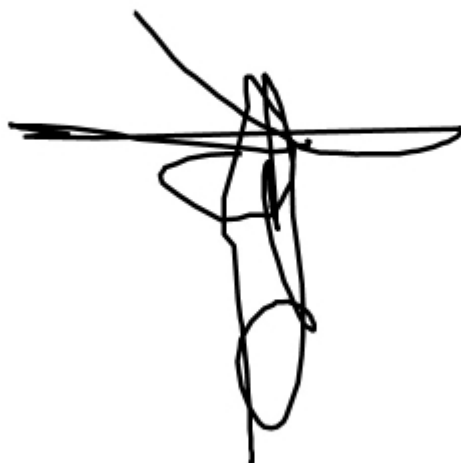

Foto

A handwritten signature in black ink, consisting of several overlapping loops and a horizontal line across the top.

Firma cliente