

FECHA: 29/012025

### DATOS GENERALES

Lugar: DCSNS  SRS  Hospital  CPN

\*Nombre del lugar: Hospital Provincial General Santiago Rodríguez

Área: Departamento de Administración

Nombre de la Actividad: Seguimiento al Plan de mantenimiento de Equipos e Infraestructura 2025

Código POA (Si aplica): Sismap Salud

### INTRODUCCIÓN

El presente informe corresponde al primer seguimiento del Plan de mantenimiento de equipos e Infraestructura correspondiente al mes de enero de este presente año 2025.

### OBJETIVO DEL INFORME

Dar a conocer las acciones de mejoras ejecutadas en este mes del plan de mantenimiento.

### METODOLOGIA (Si aplica)

Informe Escrito

### DESARROLLO / HALLAZGOS

Se realizaron las siguientes acciones de mantenimiento

- Mantenimiento de los aires
- Mantenimiento lavado de ambulancia
- Reparación puerta cuarto oxígeno
- Mantenimiento Camilla de cura
- Instalación puerta de área emergencia

Así como también, se realizaron las inspecciones de rigor en las áreas de quirófano y neonatal, inspección a la planta de generación eléctrica, Equipos de Oficinas y Elementos Eléctricos

### RESULTADOS / CONCLUSIONES

En este mes de enero estuvimos coordinando los trabajos de reparaciones y mantenimientos previamente establecidos en el plan 2025.

**RECOMENDACIONES**

Consideramos que es fundamental el nombramiento de 2 de colaboradores más del área de mantenimiento para cumplir y así mantener nuestros activos y equipos en las mejores condiciones.

**ANEXOS (Si aplica)**

Formularios

Facturas

Fotos

**Instrucciones de llenado:**

**\*Indique nombre del lugar:** Este campo sólo aplica para SRS, Hospital y CPN.

*Lucia M. Mejia Amador*  
Elaborado por  
(Nombre y apellido)







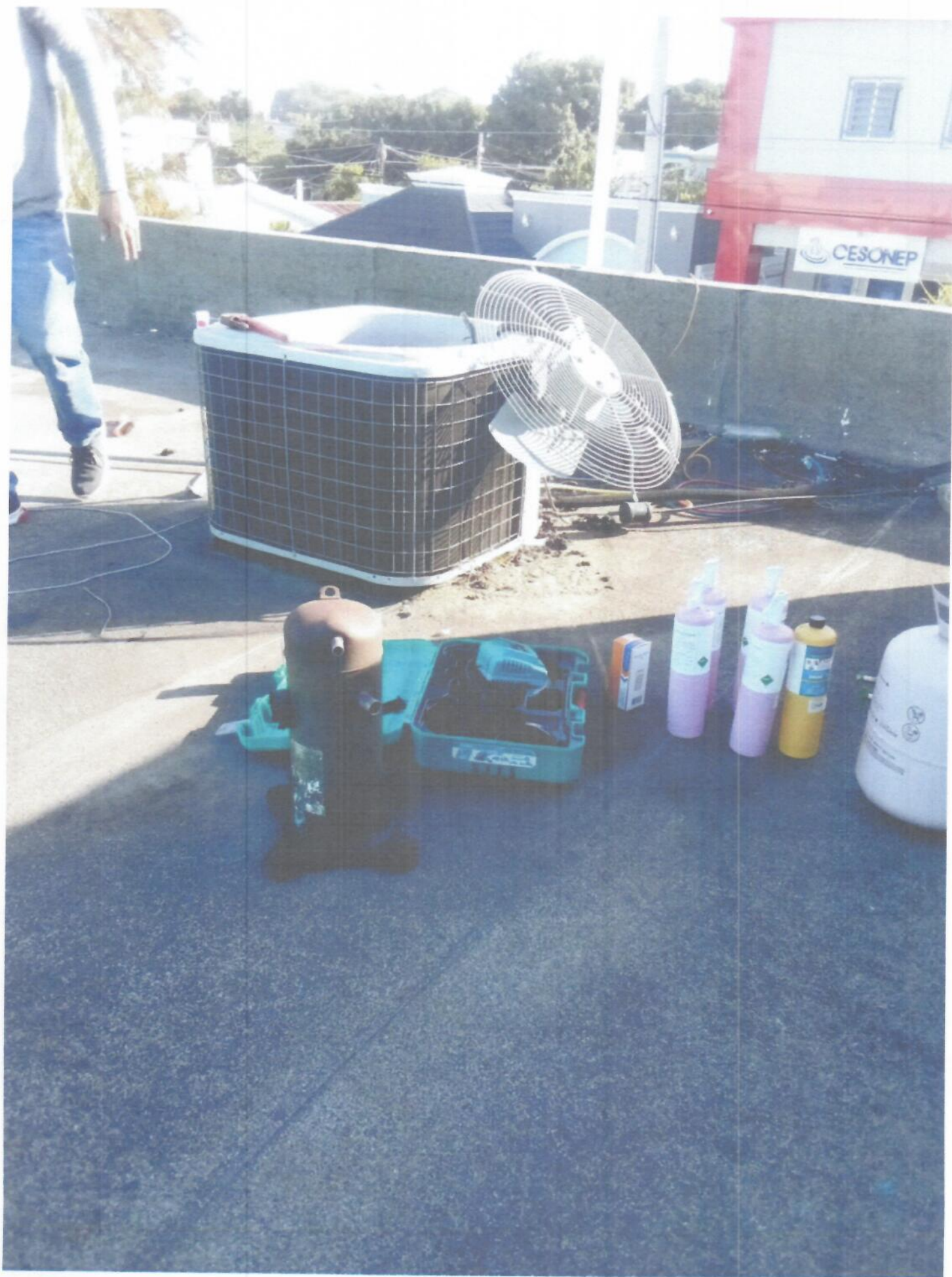









# JOSE LUIS Car Wash

Mella No.38, Sabaneta, Santiago Rodríguez, R. D.  
Cel.:(809) 772-4282



Fecha 14/1/2025

Nombre: \_\_\_\_\_

Dirección: \_\_\_\_\_ Placa \_\_\_\_\_

	LAVADO CORRIENTE	500
	LAVADO A PRESION	
	LAVADO DE MOTOR	
	ENGRASE	
	FILTRO	
	ACEITE	
	GRASA TRANSMISION	
	CAMBIO DE ACEITE-FILTRO	
	APRIETE	
	SOPLETEO	
	CERA	
	LAVADO INTERIOR	
	Otros	

TOTAL 500

Jose Luis  
Despachado por

\_\_\_\_\_  
Recibido por

ADU  
CIONES

ABR  
D L M M



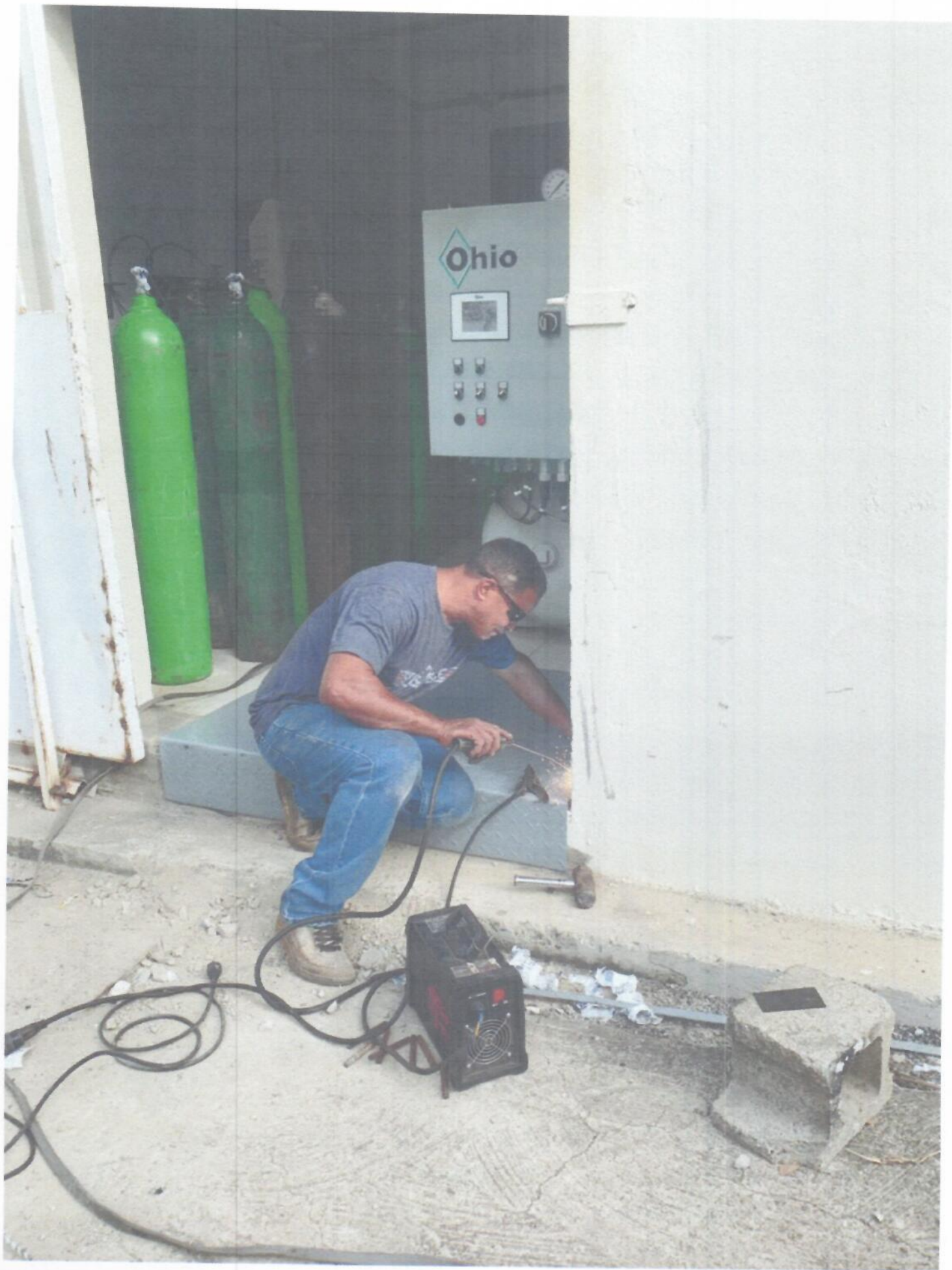







**RICHARD I. GOMEZ**  
**SOLUCIONES ELECTRICAS**

0046

Calle Gregorio Luperon No. 15 Sabaneta Santiago Rodríguez  
Tel: 809-454-1694, 809-382-0675  
RNC: 04600289690

FACTURA

CLIENTE.....: H.P.G.S.R  
DIRECCION: SABANETA  
RNC: 430045659

FECHA: 29 ENERO. DEL 2025  
FACTURA DE CREDITO GOB.  
NCF B1500000020

	DESCRIPCION	PRECIO	TOTAL
1	REPARACION DE CABLE DE SEÑAL CHASIS RAYOS X.	4,500.00	4,500.00
1	REPARACION COMPRESOR 36 MIL BTU LABORATORIO.	3,500.00	3,500.00
1	INSTALACION DE AUTO CLAVE EN LAVANDERIA.	12,000.00	12,000.00
1	MAIN BRAKER 150AMPERIOS PARA AUTO CLAVE.	7,300.00	7,300.00
1	REPARACION DE AIRE ALMACEN DE FARMACIA.	2,500.00	2,500.00
1	REP. AIRE PISO TECHO 4 TON. AREA DE EMERGENCIA. (Cambio de compresor 4 Tonelada R410 220voltios).	25,000.00	25,000.00
1	DESMONTE PARA MANTENIMIENTO AIRE 4 TONELADA (EMERGENCIA).	3,000.00	3,000.00
8	MANTENIMIENTOS AIRES SPLIT. Y PISO TECHO). (Odontologia, Enfermeria, Laboratorio).	2,000.00	16,000.00
21	MANTENIMIENTO UNID. VRF AREA DE INTERNAMIENTO MATERNIDAD.	450.00	9,450.00
8	MANTENIMIENTO AIRES SALAS DE CIRUJIA.	1,500.00	12,000.00
1	MANTENIMIENTO PROFUNDO AIRE FAN COOL 4 TON. PASILLO CONSULTA.	3,000.00	3,000.00

SUB-TOTAL 98,250.00  
ITBIS: 17,685.00  
TOTAL: 115,935.00



*Richard I. Gomez*  
REALIZADO POR:

RECIBIDO POR:

# FERRETERIA GENERE. S.R.L

FERRETERIA GENERE. S.R.L RPE.:25152. RM.:05-SR  
 Av. Proc. De La Rest. Est. Alejandro Bueno, Santiago Rodriguez Rep. Doa.  
 Tel. (809)580-2929. Fax: (809)382-0009

PAGINA:001

RNC 1-02-61483-2

FACTURA:01-02-00136255

## FACTURA CREDITO

COMPROBANTES GUBERNAMENTALES  
 NCF: B1500009942  
 Valido Hasta: 31/12/2025

Cliente : 00143 -HOSPITAL GENERAL DE SANTIAGO RODRIGUEZ  
 Dirección: . . .  
 Ciudad : SAN IGNACIO DE SABANA  
 Telefono : 8095802577  
 RNC : 430045639  
 Fecha : 10/01/2025 10:56:50

Condición: A ORDEN#106

Vence : 09/02/2025 Vendedor:16-ISAAC TOMAS

REFERENCIA	CANTIDAD	UNIDAD	DESCRIPCION	PRECIO S/ITBIS	IMPORTE S/ITBIS	ITBIS	TOTAL
ALA005	6.00	PIES	WALAMBRE ELECTRICO DUPLEX 12	25.73	142.37	25.63	168.00
BAJ119	2.00	UNIDAD	INDICADOR D METAL EZ-FLO 66	118.85	237.29	42.71	280.00
BOM255	2.00	UNID.	BOMBILLO LED E VOLTEX 30W LED250	211.87	423.73	76.27	500.00
CEY327	1.00	ESTUCHE	ESTUCHE GENERAL PVC LARGO F ESTUCHE 1002A	72.03	72.03	12.97	85.00
CON440	1.00	UNID.	CONTACTOR P/AIRA Y/O NATO 2P24V30A	423.73	423.73	76.27	500.00
GAS117	2.00	UNID.	GRAS H RAPIA MEDIANO 650GRS C/VALVUL	699.16	1,398.31	251.69	1,650.00
JUN019	1.00	XX	JUNTA ENTROQUE P/DIODO GRUEZ C/R 2"	42.37	42.37	7.63	50.00
JUN013	1.00	UNID.	JUNTA ENTROQUE P/DIODO GRUEZ C/R 3"	55.08	55.08	9.92	65.00
NIP089	1.00	UNID.	PIPE GALV E 1/2" X 4"	55.08	55.08	9.92	65.00
PES351	1.00	XXX	PESTILLO ALUMINIO HERMET LARGO 3"	139.83	139.83	25.17	165.00
SAP003	12.00	XXX	SHUTO P/DIODO G COPLEX 2"X20LXXX	135.59	1,627.12	292.88	1,920.00
TEF121	2.00	XXX	TEFLON H TRAPER 3/4X4" NORMAL	18.65	37.29	6.71	44.00

... CONTINUA ...

C

# FERRETERIA GENERE. S.R.L

FERRETERIA GENERE. S.R.L RPE.:25152. RM.:05-SR

Av. Proc. De La Rest. Est. Alejandro Bueno, Santiago Rodriguez Rep. Doa.

PAGINA:002

RNC 1-02-61483-2

Tel. (809)580-2929. Fax: (809)382-0009

FACTURA:01-02-00136255

## FACTURA CREDITO

REFERENCIA	CANTIDAD	UNIDAD	DESCRIPCION	PRECIO S/ITBIS	IMPORTE S/ITBIS	ITBIS	TOTAL
TEI007	1.00	XXX	TEIFI 3N E MEDIANO 1711	110.17	110.17	19.83	130.00
TONG47	2.00	UNID.	TONG P/SUPE T BITCOLO ANCHO VOLTEC	93.22	186.44	33.56	220.00

Total Bruto : 4,950.84  
 SUB-TOTAL : 4,950.84  
 Total Exento : 0.00  
 Total Gravado : 4,950.84  
 ITBIS : 891.16  
 Monto a Pagar : 5,842.00

\*\*\*\*\*Cinco mil ochocientos cuarenta y dos pesos 00/100\*\*\*\*\*

COPIA

E-mail ferreteriaenere@gmail.com

Usuario : Isaac Tomas

Estado de Cuenta  
 Vencido No Vencido Balance Gral.  
 0.00 13,963.00 13,963.00

Revisado Por

Recibido Por



Fecha: Ene 02 2025

 Establecimiento: H.P.G.S.B. Equipo: Mantenimiento Ficha: \_\_\_\_\_

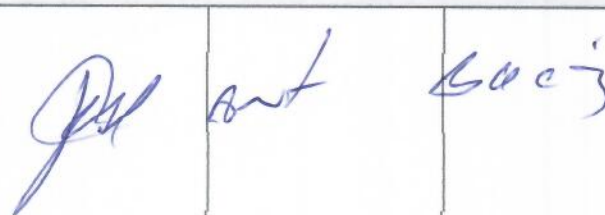
ITEM	VERIFICAR	PARÁMETRO	SEMANAS			
			Semana 1	Semana 2	Semana 3	Semana 4
1	PISOS	1. En buen estado, sin salientes o obstáculos, limpios y sin puntos de tropezón	C	C	C	C
		2. Se mantienen los pasillos peatonales libres de obstáculos y limpios.	C	C	C	C
2	EQUIPOS DE EMERGENCIA	1. Extintores del área en un lugar adecuado, de fácil acceso y con su inspección al día.	C	C	C	C
		2. Puertas/salidas de emergencias sin obstáculos e identificada.	C	C	C	C
		3. Esta identificada la ruta de escape ante una emergencia.	C	C	C	C
		4. Los colaboradores conocen la ubicación de su punto de encuentro (preguntar en el área).	C	C	C	C
3	ESCALERAS	1. Las escaleras de acceso al área de oficina debe de estar provistas de una huella y contrahuella, libres de obstáculos y sin puntos de tropezón.	C	C	C	C
		2. Escalera de acceso a oficina debe de estar libre de grasa, obstáculos, con cinta anti resbalante	C	C	C	C
4	ESCRITORIOS Y ARMARIOS	1. El peso de la estantería se encuentra repartido de manera uniforme.	C	C	C	C
		2. La estantería que supera los 1.8m de altura se encuentra fija.	C	C	C	C
		3. Escritorios y mesas en buen estado, sin filos cortantes y estables.	C	C	C	C
		4. Están provistos los cajones de escritorios y armarios de topes que impidan su salida accidental.	C	C	C	C
		5. Están las sillas de trabajo en buen estado y constan de apoyabrazos.	C	C	C	C
1. Si existe una condición fuera de conformidad, corregir inmediatamente.			<b>FIRMA DEL INSPECTOR</b>			
EN LAS INSPECCIONES MARQUE: C-CONFORME NC-NO CONFORME						



Fecha: ENERO 2025

Responsable del llenado de la Ficha: Jose Antonio Bartz Institución Receptora: H.P. G.S.P.

Correo Electrónico: \_\_\_\_\_

Teléfono: \_\_\_\_\_

Equipos	Verificación Diaria	Verificación Semanal	Verificación Mensual	Verificación Trimestral	Verificación Semestral	Verificación Anual
Maquinas Anestesia	C	C	C	C	C	C
Destribrador	C	C	C	C	C	C
Mesa Quirofanos	C	C	C	C	C	C
Lampara Cirurgica	C	C	C	C	C	C
Autoclave	C	C	C	C	C	C
Electrocardiografo	C	C	C	C	C	C
Aspirador Quirogyloco	C	C	C	C	C	C
Ventiladores	C	C	C	C	C	C
Monitores	C	C	C	C	C	C
Limpienas y Revisiones Generales	C	C	C	C	C	C
Áreas Acondicionado o Re-	C	C	C	C	C	C
Cambio Filtros Hepa	C	C	C	C	C	C
Limpieza y Desinfección de Ductos	C	C	C	C	C	C
Piso Aseptico	C	C	C	C	C	C
Revisión UPS	C	C	C	C	C	C
Revisión Paneles Aislamiento	C	C	C	C	C	C
Gases Medicinales	C	C	C	C	C	C
Controles Acceso	C	C	C	C	C	C
Calidad del Agua	C	C	C	C	C	C

Nota: método de verificación será mediante informe con imágenes fotográficas de tener contratos debe presentar contratos, antes y después de lo ejecutado según la periodicidad.

Observaciones:

Jose A. Bartz  
Nombre y Firma





