

*Evidencias de las Mejoras en Infraestructura Durante el Periodo de Febrero
2025 en el Hospital Regional Presidente Estrella Ureña*

Retoque de Pintura Tercer Nivel

(Antes)



Retoque de Pintura Tercer Nivel

(Antes)



Retoque de Pintura Tercer Nivel

(Después)



**Retoque de Pintura Tercer Nivel
(Después)**



Remodelación de Stand de Información Tercer Nivel

(Antes)



Remodelación de Stand de Información Tercer Nivel

(Antes)



Retoque de Pintura Tercer Nivel

(Antes)



Retoque de Pintura Tercer Nivel

(Después)



Retoque de Pintura Tercer Nivel

(Antes)



Retoque de Pintura Tercer Nivel

(Después)



Adquisición de Aires para Distintas Áreas



Adquisición de Sonógrafo Para Área de UCI



Reestructuración Área de Patología (Antes)



**Reestructuración Área de Patología
(Antes)**



Reestructuración Área de Patología (Antes)



Reestructuración Área de Patología (Antes)

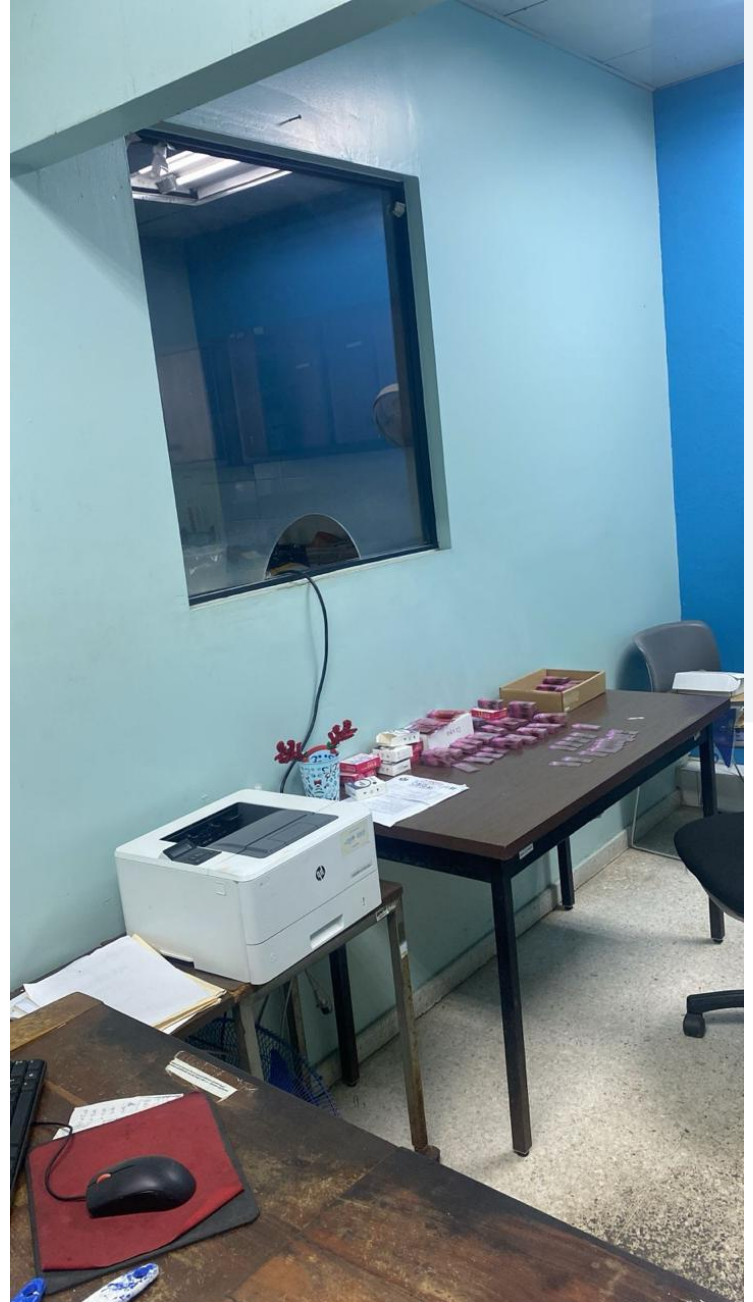

Reestructuración Área de Patología (Después)



© TECNO POP 7



© TECNO POP 7

Reestructuración Área de Patología (Después)



Reestructuración Área de Patología (Después)

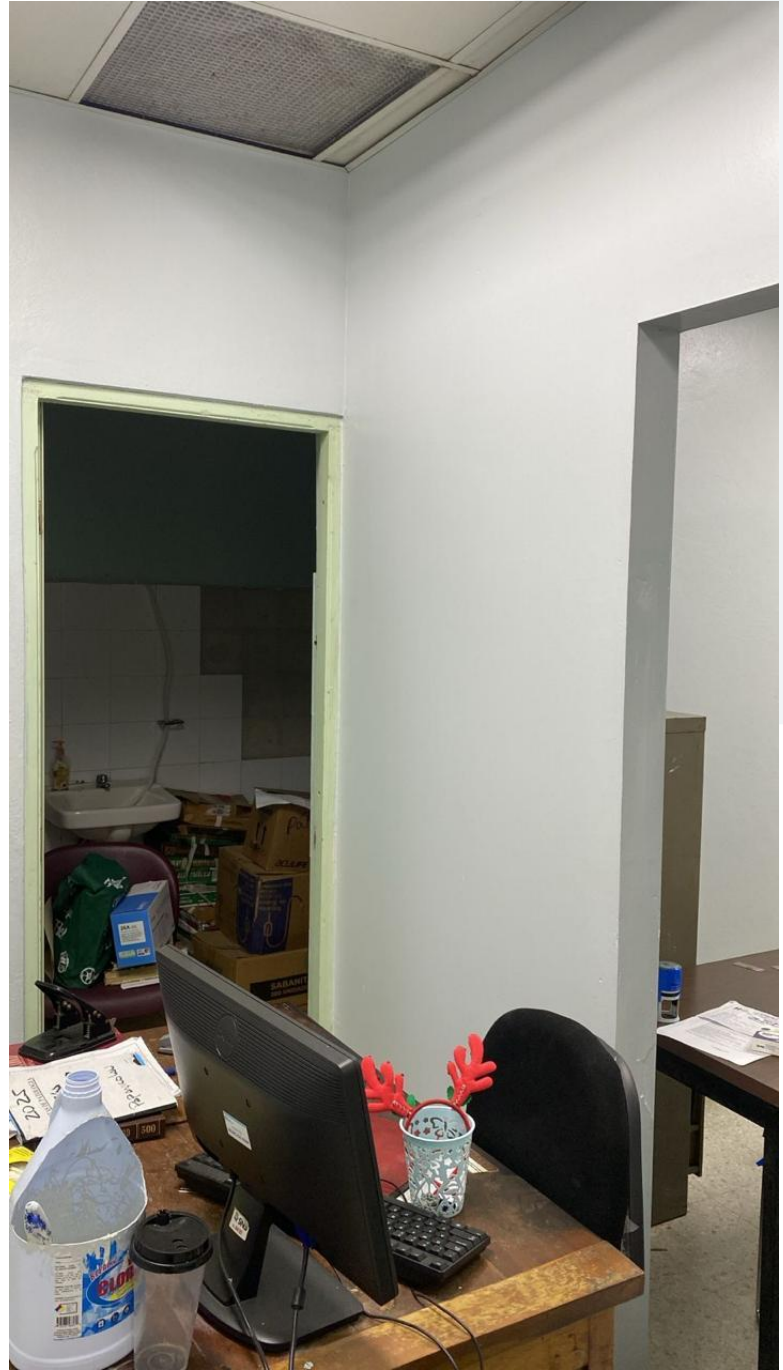

Reestructuración Área de Patología (Después)



Limpeza e Impermeabilizante de Techo (Antes)



Limpeza e Impermeabilizante de Techo (Antes)



Limpeza e Impermeabilizante de Techo (Después)



Limpeza e Impermeabilizante de Techo (Después)



Retoque de Pintura Salón de Neonatal (Antes)



**Retoque a Pintura Salón de Neonatal
(Antes)**

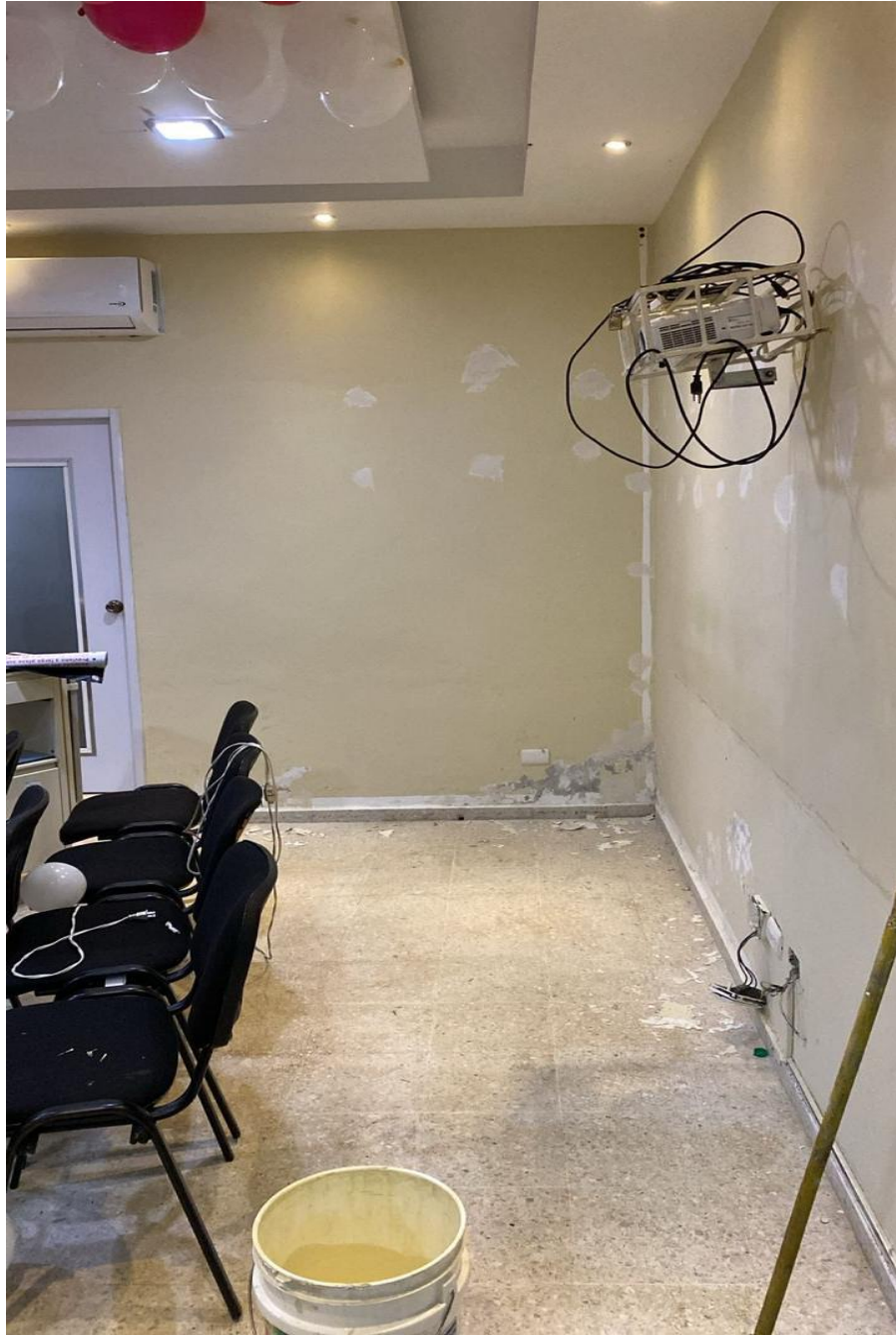

Retoque de Pintura Salón de Neonatal (Después)



Retoque de Pintura Salón de Neonatal (Después)

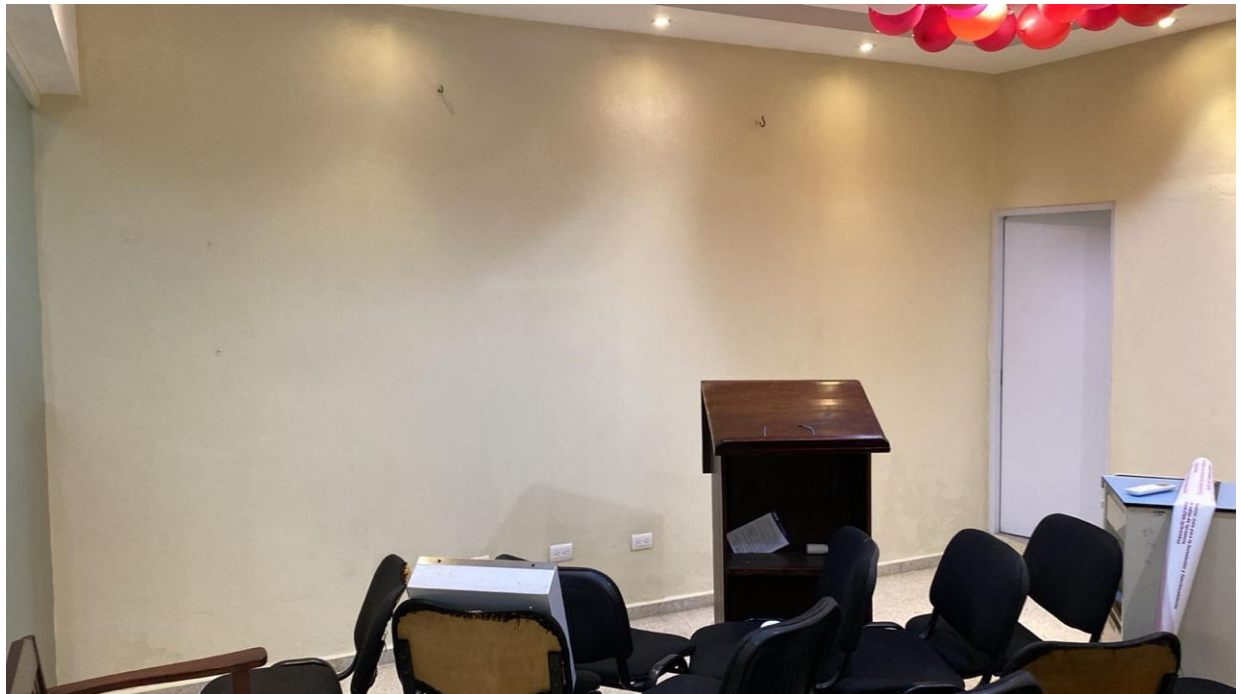

Retoque de Pintura Emergencia de Maternidad (Antes)



Retoque de Pintura Emergencia de Maternidad (Antes)

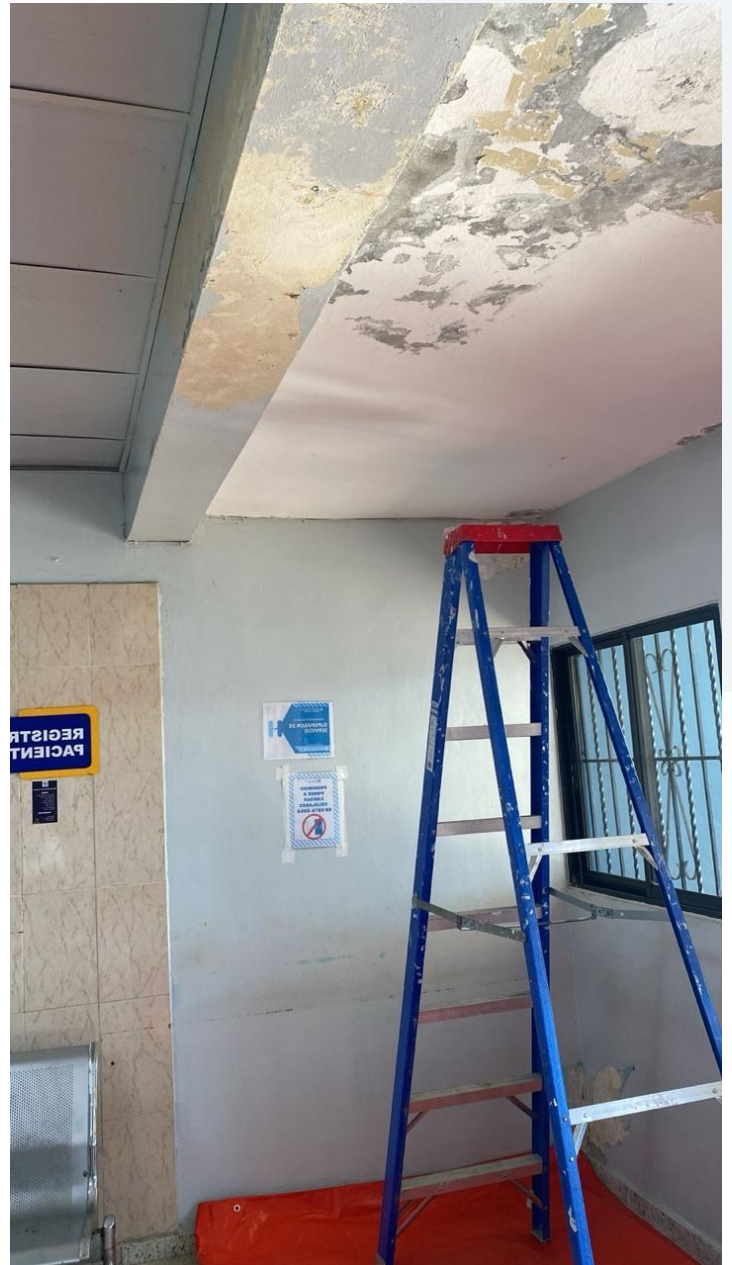

Retoque de Pintura Emergencia de Maternidad (Después)



Retoque de Pintura Emergencia de Maternidad (Después)



**Retoque de Pintura Pasillo Almacén de Farmacia
(Antes)**



**Retoque de Pintura Pasillo Almacén de Farmacia
(Antes)**



**Retoque de Pintura Pasillo Almacén de Farmacia
(Después)**



**Retoque de Pintura Pasillo Almacén de Farmacia
(Después)**

