

FECHA: 28-02-2025

DATOS GENERALES

Lugar: DCSNS SRS Hospital CPN

***Nombre del lugar:** HOSPITAL MUNICIPAL LAS MATAS DE SANTA CRUZ

Área: ADMINISTRACION

Nombre de la Actividad: SEGUIMIENTO AL PLAN DE MANTENIMIENTO PREVENTIVO EN EL EESS

Código POA (Si aplica): HMLMSC 4.1.1.4.02

INTRODUCCIÓN

El Hospital Municipal Las Matas de Santa Cruz, en procura de mantener un desempeño eficiente de sus objetivos se propuso diseñar el siguiente plan de mantenimiento hospitalario, con la firme decisión de garantizar la calidad de los servicios; se entiende por mantenimiento hospitalario la actividad técnico administrativa dirigida principalmente a prevenir los daños presentados en la infraestructura y el mantenimiento de los equipos y mobiliarios de este hospital municipal; nos permitimos presentar el seguimiento al plan de mantenimiento para la vigencia 2025, herramienta que nos permita garantizar el uso óptimo y continuo de las diferentes áreas.

OBJETIVO DEL INFORME

Objetivo General:

Dar seguimiento al plan de mantenimiento hospitalario, para garantizar la prestación de los servicios de salud de manera eficiente, oportuna y con calidad.

Objetivo específico:

Utilizar las herramientas, recursos económicos y humano para la evaluación y control de los distintos equipos Médicos y otros.

METODOLOGIA (Si aplica)

Las tareas fueron realizadas por el área de mantenimiento y el departamento administrativo mediante la inspección y el seguimiento de la programación para realizar su correcta ejecución.

DESARROLLO / HALLAZGOS

En las actividades programadas para el periodo enero-diciembre 2025 estas fueron unas 897 en total y se desarrollaron como detallamos a continuación, en los meses de enero - diciembre, se realizaron diversas actividades fueron ejecutadas de acuerdo a la programación, del total general de actividades 68 se han ejecutado al 28-02-2025 la cantidad de 67 actividades para un total general de 135 para un por ciento de ejecución de 15.05 %

RESULTADOS / CONCLUSIONES

--

RECOMENDACIONES

Seguir ejecutando todas las actividades dentro de la programación para así dar respuestas satisfactorias a todos los usuarios y colaboradores del centro según los requerimientos de los organismos de dirección.

ANEXOS (Si aplica)

El plan de mantenimiento Hospitalario 2025 consta de dos partes:
1-Mantenimiento a la infraestructura
2-Mantenimiento de equipos y mobiliarios

Mantenimiento de aires acondicionados



Mantenimiento y reparaciones Eléctricas



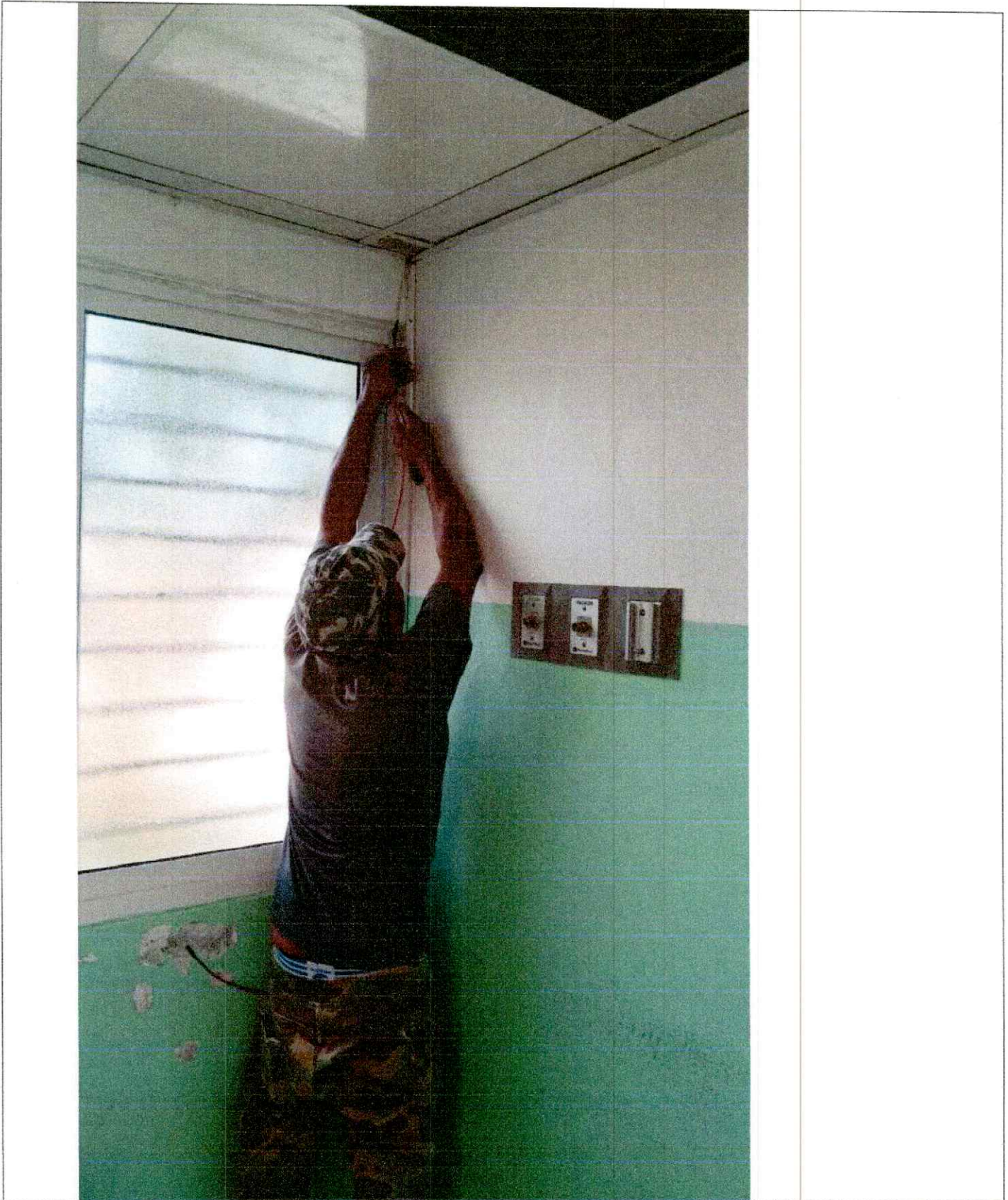

Mantenimiento y cambio de luminarias



Mantenimiento del área de Lavandería

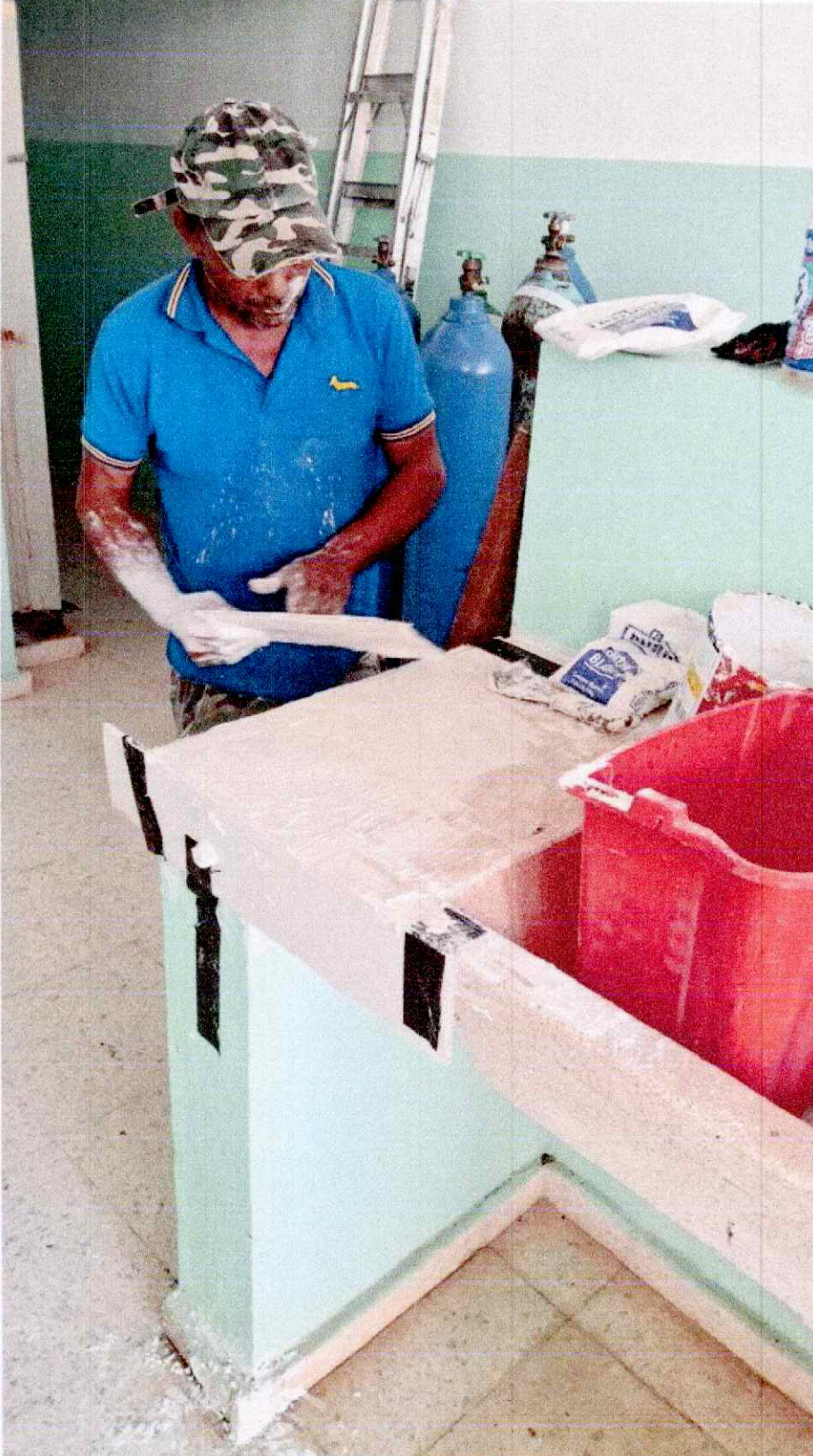

Fertilización de Frutales



Instrucciones de llenado:

***Indique nombre del lugar:** Este campo sólo aplica para SRS, Hospital y CPN.

Romero Rodríguez

Elaborado por
(Nombre y apellido)

