



Authorized Distributor

ID: 16301770 - 2 Fin de Mantenimiento V1.2 (Ver. Forma: 1.2 VerMapCel :

3.3.03-PDI: 20277007

FecCap: 2025-01-03 15:53:43 FecEnv: 2025-01-03 13:53:45

Equipo: MARIO BATISTA Operador: SETCSA10

F35J+63Q, Av. Dr. Bernardo Correa y Cidron, Santo Domingo 10105, Dominican

Republic (18.4582297,-69.9202378)

Ver ubicación en mapa

Datos Ocultos

ID-Folio-B2B - ID-Folio-B2B

4020722

Num Folio - Numero de Folio

4020722

Datos Generales

Tipo servicio - Tipo Servicio

MANTENIMIENTO

Tipo Contrato - Tipo de contrato

KONE CARE Premium

Description - Descripción del Reporte

REALIZAR

MANTENIMIENTO

PREVENTIVO ENERO

2025

Num-Cliente - Número de cliente

20277007

Nom-Cliente - Nombre del cliente

INCART(DERECHO

LADO ESTE)

BERNARDO CORREA

ISIDRON DERECHO

RECEPCION, ZONA

UNIVERSITARIA,

SANTO DOMINGO,

DISTRITO NACIONAL

CP

Inspeccion mes (tareas realizadas)

Modulos Asignados - Modulos Asignados

M/D

Lectura Computadora - Lectura Computadora

0021 0048 0048 0048

0170 0127 0048 0021

0048 0048 0170 0048

0048. Este es el asc.

duplex dcho. Lado Este.

En estos módulos

tenemo: Inspección de

rodamientos de maquina,

de cables de Tracción en

la ranura de la polea de la

máquina, goma

Estado al marcharse

Estado al marcharse - Estado en el que se deja el

Funcionamiento normal

(01)

Datos Adicionales

Nombre Tecnico - Nombre del tecnico

Mario Batista.

Nom Empresa - Nombre de la empresa

Setec.

Sr o Sra (Cliente) - Sr o Sra (Cliente)
Cierre Tarea - B2B Tarea Cierre
Observaciones - Introduzca observaciones si es necesario

Francis Breton
Terminado (FIN)
Se realizó servicio de
Mantto. con la salvedad
de que las llamada del
piso 3, no las toma,
producto de la fcb, de ese
piso. taquimétrica,
arandela tambor
maquina, goma base de
la maquina, correa
operador y polea tensora,
rolos carros operadores,
nivel de amarres cables
Tracción, contratuercas
cables Tracción,
ventiladores de maquina,
apertura tambor en la
maquina, topes
operadores cabina y
coupler. Tenemos
también limpieza de
ventiladores de Maquina,
de maquina tractora
exterior, de fotocelda

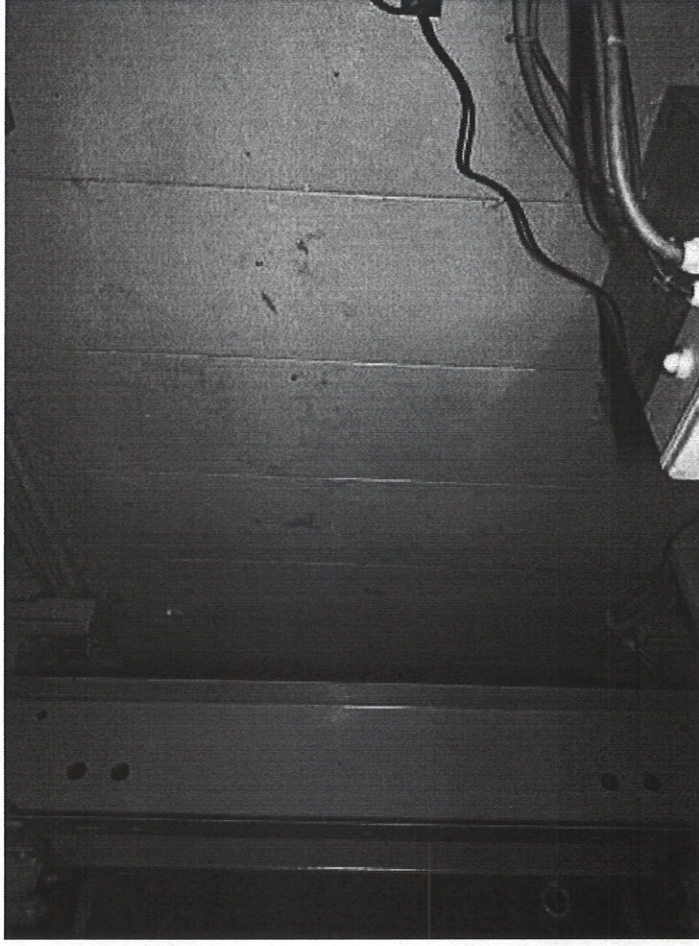

Foto

Foto

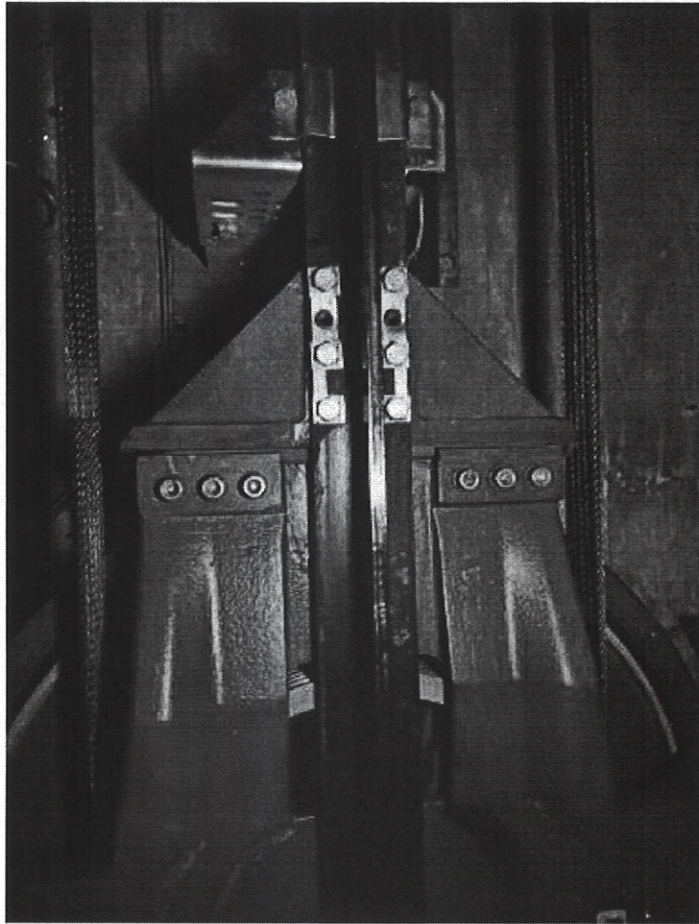

Foto





Authorized Distributor

ID: 16298568 - 2 Fin de Mantenimiento V1.2 (Ver. Forma: 1.2 VerMapCel : 3.3.03-PDI: 20277004

FecCap: 2025-01-02 14:10:50 FecEnv: 2025-01-02 12:10:51

Equipo: MARIO BATISTA Operador: SETECSA10

F35H+CQR, Av. Dr. Bernardo Correa y Cidron, Santo Domingo 10105, Dominican

Republic (18.4585596,-69.9202978)

Ver ubicación en mapa

Datos Ocultos

ID-Folio-B2B - ID-Folio-B2B

4016537

Num Folio - Numero de Folio

4016537

Datos Generales

Tipo servicio - Tipo Servicio

MANTENIMIENTO

Tipo Contrato - Tipo de contrato

KONE CARE Premium

Description - Descripción del Reporte

REALIZAR

MANTENIMIENTO

PREVENTIVO ENERO

2025

Num-Cliente - Número de cliente

20277004

Nom-Cliente - Nombre del cliente

INCART (ELEV.

RECEPCION

IZQUIERDO)

BERNARDO CORREA

ISIDRON, ZONA

UNIVERSITARIA, ZONA

UNIVERSITARIA CP

Inspeccion mes (tareas realizadas)

Modulos Asignados - Modulos Asignados

M/D

Lectura Computadora - Lectura Computadora

0021 0048 0048 0048

0170 0127 0048 0021

0048 0048 0170 0048

0048 0048. Este es el

asc. duplex izdo., área de

recepcion. En estos

módulos tenemos:

Inspección de

rodamientos de maquina,

de cables de Tracción en

la ranura de la polea de la

máquina, goma

Estado al marcharse

Estado al marcharse - Estado en el que se deja el

Equipo funcionando

(Aviso abierto a la espera

de piezas) (02)

Datos Adicionales

Nombre Tecnico - Nombre del tecnico

Mario Batista.

Nom Empresa - Nombre de la empresa

Setec.

**Sr o Sra (Cliente) - Sr o Sra (Cliente)
Cierre Tarea - B2B Tarea Cierre
Observaciones - Introduzca observaciones si es necesario**

Wilson Reyes
Terminado (FIN)
Se realizó servicio de
Mantto. con la salvedad
de la goma tope operador
taquimétrica, arandela
tambor maquina, goma
base de la maquina,
correa operador y polea
tensora, rolos carros
operadores, nivel de
amarres cables Tracción,
contruercas cables
Tracción, ventiladores de
maquina, apertura tambor
en la maquina, topes
operadores cabina y
coupler. Tenemos
también limpieza de
ventiladores de Maquina,
de maquina tractora
exterior, de fotocelda y
paralelismo, corredera de
operador de cabina.

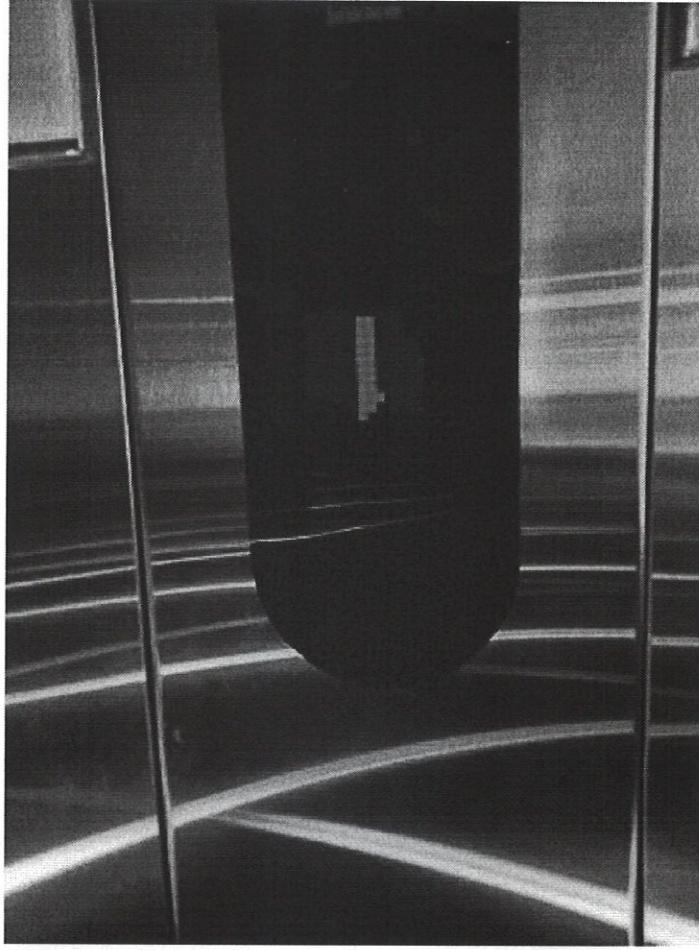

Foto



Authorized Distributor

ID: 16303253 - 2 Fin de Mantenimiento V1.2 (Ver. Forma: 1.2 VerMapCel : 3.3.03 - PDI: 20277006

FecCap: 2025-01-03 23:07:51 FecEnv: 2025-01-03 21:07:53

Equipo: MARIO BATISTA Operador: SETCSA10

H25X+7FR, Santo Domingo, Dominican Republic (18.5583378,-69.9510312)

Ver ubicación en mapa

Datos Ocultos

ID-Folio-B2B - ID-Folio-B2B

4020719

Num Folio - Numero de Folio

4020719

Datos Generales

Tipo servicio - Tipo Servicio

MANTENIMIENTO

Tipo Contrato - Tipo de contrato

KONE CARE Premium

Description - Descripción del Reporte

REALIZAR

MANTENIMIENTO

PREVENTIVO ENERO

2025

Num-Cliente - Número de cliente

20277006

Nom-Cliente - Nombre del cliente

INCART(IZQUIERDO

LADO ESTE)

BERNARDO CORREA

ISIDRON RECEPCION,

ZONA UNIVERSITARIA,

SANTO DOMINGO,

DISTRITO NACIONAL

CP

Inspeccion mes (tareas realizadas)

Modulos Asignados - Modulos Asignados

M/D

Lectura Computadora - Lectura Computadora

0021 0048 0048 0048

0170 0048 0021 0048

0048 0170 0048 0048.

Este es el asc. duplex

izdo. lado Este. En estos

módulos tenemos:

Inspección de

rodamientos de maquina,

de cables de Tracción en

la ranura de la polea de la

máquina, goma

Estado al marcharse

Estado al marcharse - Estado en el que se deja el

Funcionamiento normal

equipo

(01)

Datos Adicionales

Nombre Tecnico - Nombre del tecnico

Mario Batista.

Nom Empresa - Nombre de la empresa

Setec.

Sr o Sra (Cliente) - Sr o Sra (Cliente)

Francis Breton

Cierre Tarea - B2B Tarea Cierre

Terminado (FIN)

Observaciones - Introduzca observaciones si es necesario

Se realizó servicio de Manto. sin novedad algunaSetec.
taquimétrica, arandela tambor maquina, goma base de la maquina, correa operador y polea tensora, rolos carros operadores, nivel de amarres cables Tracción, contratuercas cables Tracción, ventiladores de maquina, apertura tambor en la maquina, topes operadores cabina y coupler. Tenemos también limpieza de ventiladores de Maquina, de maquina tractora exterior, de fotocelda y paralelismo, corredera de operador de cabina.

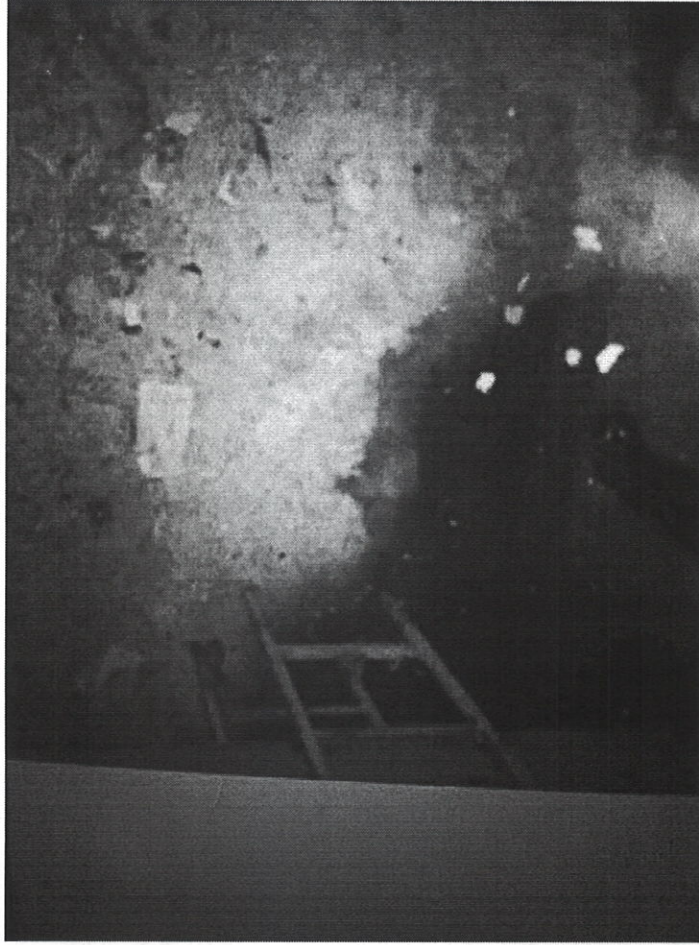

Foto



Authorized Distributor

ID: 16298620 - 2 Fin de Mantenimiento V1.2 (Ver. Forma: 1.2 VerMapCel :

3.3.03- PDI: 5208902

FecCap: 2025-01-02 14:20:44 FecEnv: 2025-01-02 12:20:46

Equipo: MARIO BATISTA Operador: SETEGSA10

F35H+CQ2, UASD, Santo Domingo 10105, Dominican Republic (18.4584067,-

69.920245)

Ver ubicación en mapa

Datos Ocultos

ID-Folio-B2B - ID-Folio-B2B

4016551

Num Folio - Numero de Folio

4016551

Datos Generales

Tipo servicio - Tipo Servicio

MANTENIMIENTO

Tipo Contrato - Tipo de contrato

KONE CARE Premium

Description - Descripción del Reporte

REALIZAR

MANTENIMIENTO

PREVENTIVO ENERO

2025

Num-Cliente - Número de cliente

5208902

Nom-Cliente - Nombre del cliente

INCART (RECEPCION

DERECHO)

BERNARDO CORREA

ISIDRON, ZONA

UNIVERSITARIA, ZONA

UNIVERSITARIA CP

Inspeccion mes (tarefas realizadas)

Modulos Asignados - Modulos Asignados

M/D

Lectura Computadora - Lectura Computadora

0021 0048 0048 0048

0170 0048 0021 0048

0048 0170 0048 0048

Este es el asc. duplex

dcho. del área de la

recepción. En estos

módulos tenemos:

Inspección de

rodamientos de maquina,

de cables de Tracción en

la ranura de la polea de la

máquina, goma

Estado al marcharse

Estado al marcharse - Estado en el que se deja el

Funcionamiento normal

equipo

Datos Adicionales

Nombre Tecnico - Nombre del tecnico

Mario Batista.

Nom Empresa - Nombre de la empresa

Setec.

Sr o Sra (Cliente) - Sr o Sra (Cliente)

Wilson Reyes

Cierre Tarea - B2B Tarea Cierre

Terminado (FIN)

Foto

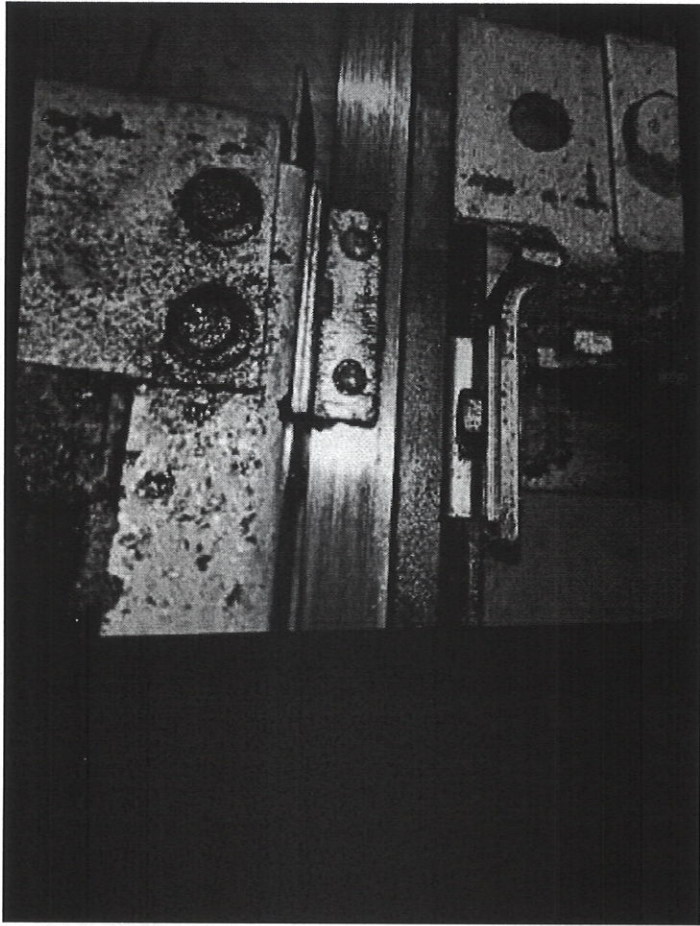

Observaciones - Introduzca observaciones si es necesario

Se realizó servicio de Mantto. sin novedad alguna. taquimétrica, arandela tambor maquina, goma base de la maquina, correa operador y polea tensora, rolos operadores, nivel de amarres cables Tracción, contratuercas cables Tracción, ventiladores de maquina, apertura tambor en la maquina, topes operadores cabina y coupler. Tenemos también limpieza de ventiladores de Maquina, de maquina tractora exterior, de fotocelda y paralelismo, corredera de operador de cabina.

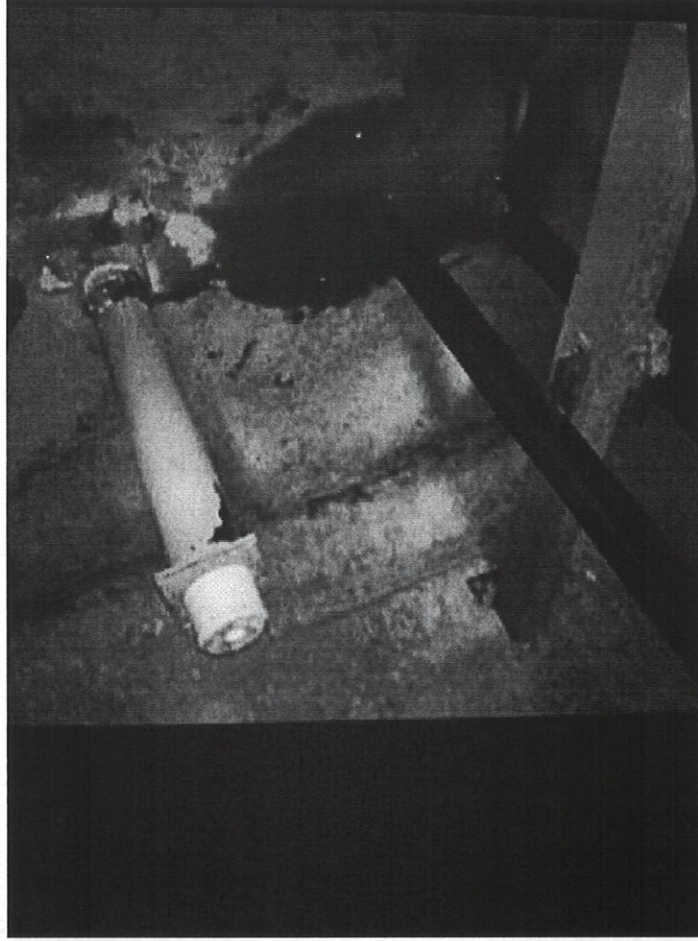

Foto

Foto

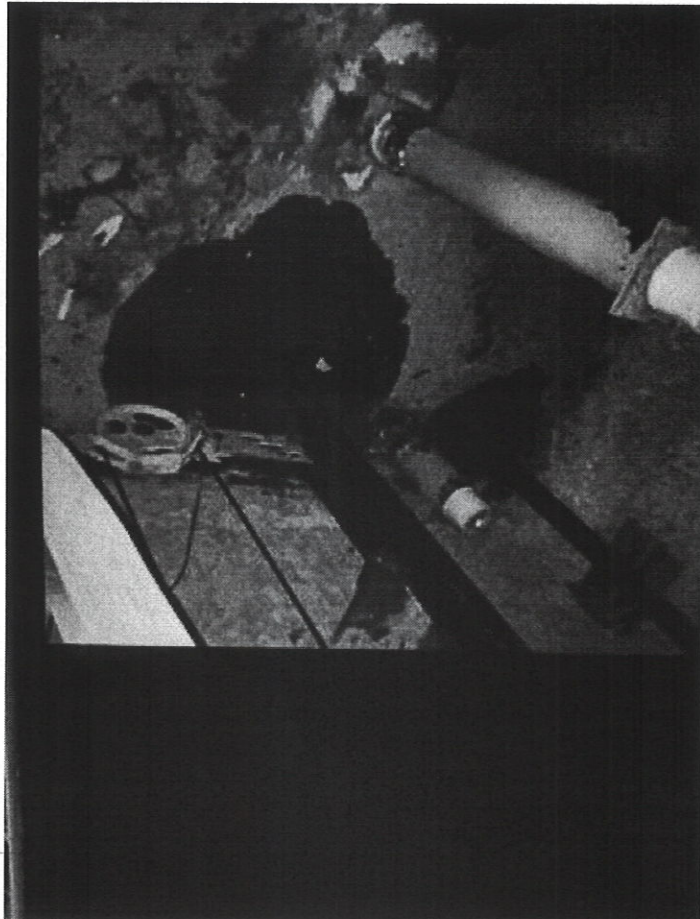



Authorized Distributor

ID: 16299042 - 2 Fin de Mantenimiento V1.2 (Ver. Forma: 1.2 VerMapCel :

3.3.03-PDI: 20277009

FecCap: 2025-01-02 16:10:17 FecEnv: 2025-01-02 14:10:18

Equipo: MARIO BATTISTA Operador: SETECSA10

F35J+63Q, Av. Dr. Bernardo Correa y Cidron, Santo Domingo 10105, Dominican

Republic (18.4582306,-69.9202405)

Ver ubicación en mapa

Datos Ocultos

ID-Folio-B2B - ID-Folio-B2B

4016556

Num Folio - Numero de Folio

4016556

Datos Generales

Tipo servicio - Tipo Servicio

MANTENIMIENTO

Tipo Contrato - Tipo de contrato

KONE CARE Premium

Description - Descripción del Reporte

REALIZAR MANTENIMIENTO PREVENTIVO ENERO 2025

Num-Cliente - Número de cliente

20277009

Nom-Cliente - Nombre del cliente

INCART(ELEV. CIRUGIA DERECHO)

Dir Completa - Direccion Completa

BERNARDO CORREA DERECHO)

Inspeccion mes (tareas realizadas)

Modulos Asignados - Modulos Asignados

M/D

Lectura Computadora - Lectura Computadora

0021 0048 0048 0048

0170 0127 0048 0021

0048 0048 0170 0048

0048. Este es el

asc.duplex dcho.. En

estos módulos tenemos:

Inspección de

rodamientos de maquina,

de cables de Tracción en

la ranura de la polea de la

máquina, goma

Estado al marcharse

Estado al marcharse - Estado en el que se deja el

Funcionamiento normal

equipo

(01)

Datos Adicionales

Nombre Tecnico - Nombre del tecnico

Mario Batista.

Nom Empresa - Nombre de la empresa

Setec.

Sr o Sra (Cliente) - Sr o Sra (Cliente)
Cierre Tarea - B2B Tarea Cierre
Observaciones - Introduzca observaciones si es necesario

Juan Feliz
Terminado (FIN)
Se realizó servicio de
Mantto. sin novedad
alguna. taquímetra,
arandela tambor
maquina, goma base de
la maquina, correa
operador y polea tensora,
rolos carros operadores,
nivel de amarres cables
Tracción, contratuercas
cables Tracción,
ventiladores de maquina,
apertura tambor en la
maquina, topes
operadores cabina y
coupler. Tenemos
también limpieza de
ventiladores de Maquina,
de maquina tractora
exterior, de fotocelda y
paralelismo, corredera de
operador de cabina.

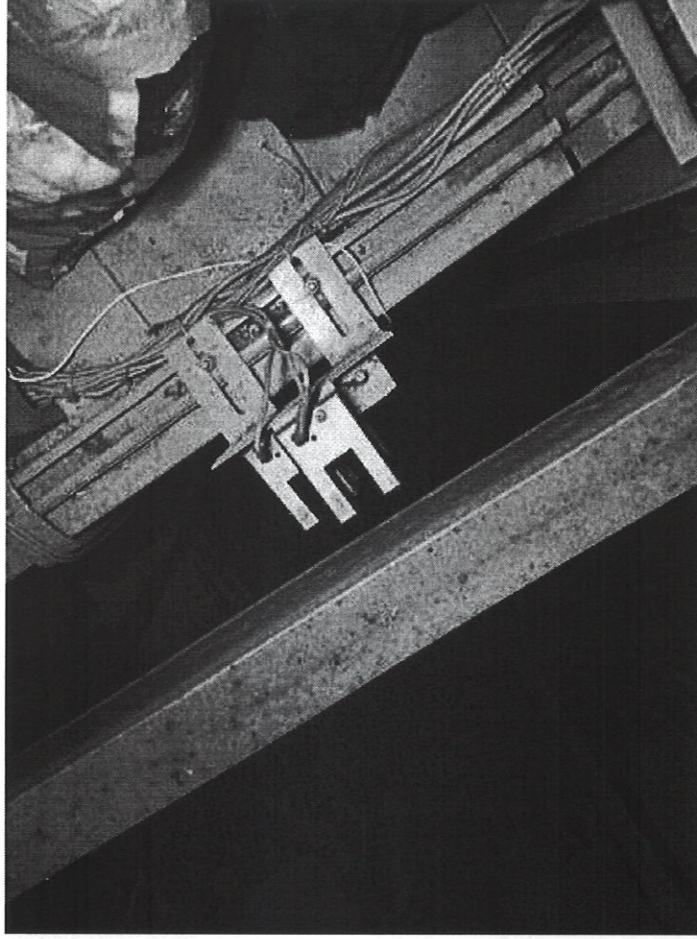

Foto

Foto

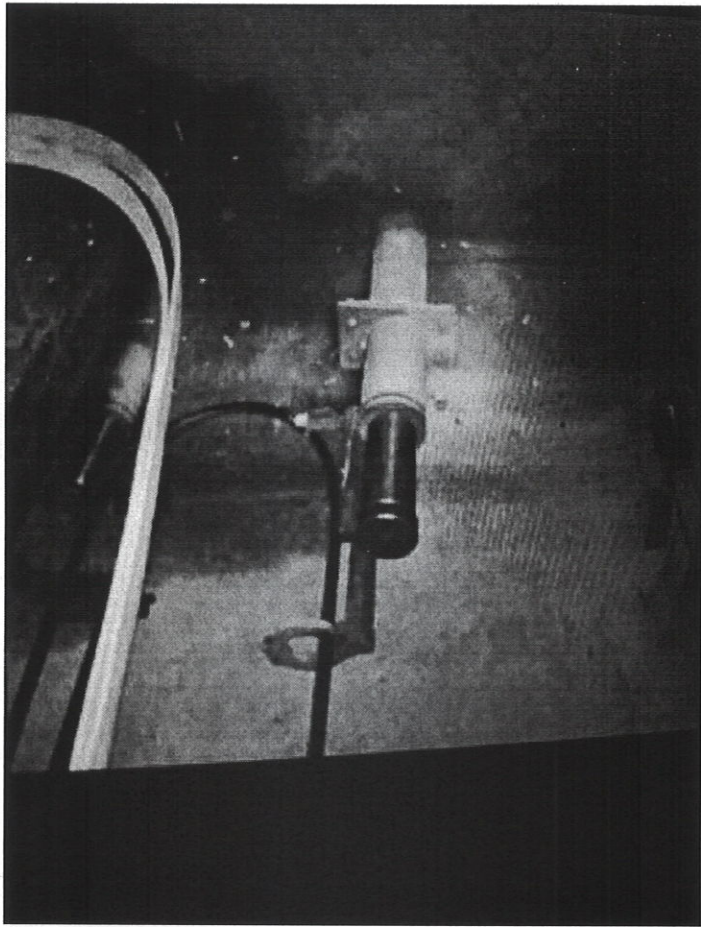



Authorized Distributor

ID: 16299710 - 2 Fin de Mantenimiento V1.2 (Ver. Forma: 1.2 VerMapCel :

3.3.03-PDI: 20277008

FecCap: 2025-01-02 21:27:41 FecEnv: 2025-01-02 19:27:43

Equipo: MARIO BATISTA Operador: SETECSA10

H25X+7FR, Santo Domingo, Dominican Republic (18.5583286,-69.9510383)

Ver ubicación en mapa

Datos Ocultos

ID-Folio-B2B - ID-Folio-B2B

4016555

Num Folio - Numero de Folio

4016555

Datos Generales

Tipo servicio - Tipo Servicio

MANTENIMIENTO

Tipo Contrato - Tipo de contrato

KONE CARE Premium

Description - Descripción del Reporte

MANTENIMIENTO REALIZAR

Num-Cliente - Número de cliente

20277008

Nom-Cliente - Nombre del cliente

INCART (ELEV.

Dir Completa - Direccion Completa

CIRUGIA IZQUIERDO) BERNARDO CORREA ISIDRON IZQUIERDO CIRUGIA, ZONA UNIVERSITARIA, SANTO DOMINGO, DISTRITO NACIONAL CP

Inspeccion mes (tareas realizadas)

Modulos Asignados - Modulos Asignados

M/D

Lectura Computadora - Lectura Computadora

0021 0048 0048 0048

0170 0048 0021 0048

0048 0170 0048 0048

Este es el asc. duplex

izdo. cirugía. En estos

módulos tenemos:

Inspección de

rodamientos de máquina,

de cables de Tracción en

la ranura de la polea de la

máquina, goma

Estado al marcharse

Estado al marcharse - Estado en el que se deja el

Equipo funcionando

(Aviso abierto a la espera

de piezas) (02)

Datos Adicionales

Nombre Tecnico - Nombre del tecnico

Mario Batista.

Nom Empresa - Nombre de la empresa

Setec.

Sr o Sra (Cliente) - Sr o Sra (Cliente)
Cierre Tarea - B2B Tarea Cierre
Observaciones - Introduzca observaciones si es necesario

Juan Feliz
Terminado (FIN)
Se realizó servicio de
Mantto. con la salvedad
de que el oponente de
subida del piso 1 se
mantiene siempre
encendido, fcb, con
problema, sustituir.
taquimétrica, arandela
tambor maquina, goma
base de la maquina,
correa operador y polea
tensora, rolos carros
operadores, nivel de
amarres cables Tracción,
contratuercas cables
Tracción, ventiladores de
maquina, apertura tambor
en la maquina, topes
operadores cabina y
coupler. Tenemos
también limpieza de
ventiladores de Maquina,
de maquina tractora

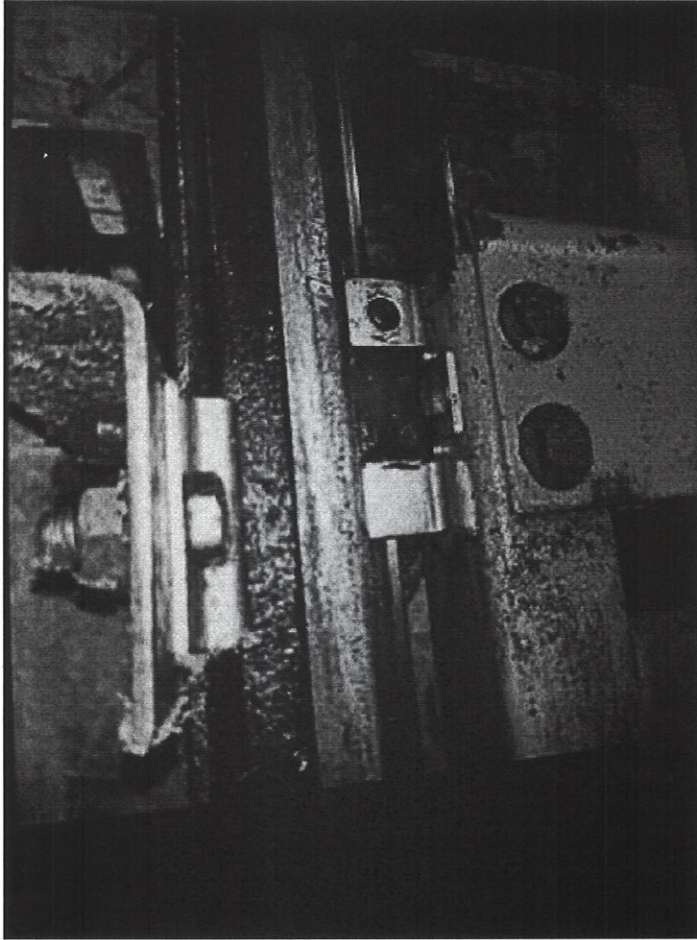

Foto