

Datos Ocultos

ID-Folio-B2B (ID-Folio-B2B) 4108236

Num Folio (Numero de Folio) 4108236

Datos Generales

Tipo servicio (Tipo Servicio) MANTENIMIENTO

Tipo Contrato (Tipo de contrato) KONE CARE Premium

Descripcion (Descripción del Reporte) REALIZAR MANTENIMIENTO PREVENTIVO

Num-Cliente (Numero de cliente) FEBRERO 2025

Num-Cliente (Nombre del cliente) 20277004

Nom-Cliente (Nombre del cliente) INCART (ELEV. RECEPCION IZQUIERDO)

Dir Completa (Direccion Completa) BERNARDO CORREA ISIDRON, ZONA

Inspeccion mes (tareas realizadas) UNIVERSITARIA, ZONA UNIVERSITARIA CP

Modulos Asignados (Modulos Asignados) B/L

Foto (Fotografía despues del servicio)

Foto (Fotografía despues del servicio)

Foto (Fotografía despues del servicio)

Foto (Fotografía despues del servicio)

Foto (Fotografía despues del servicio)

Foto (Fotografía despues del servicio)

Foto (Fotografía despues del servicio)

Foto (Fotografía despues del servicio)

Foto (Fotografía despues del servicio)

Foto (Fotografía despues del servicio)

Foto (Fotografía despues del servicio)

Foto (Fotografía despues del servicio)

Foto (Fotografía despues del servicio)

Foto (Fotografía despues del servicio)

Foto (Fotografía despues del servicio)

Foto (Fotografía despues del servicio)

Foto (Fotografía despues del servicio)

Foto (Fotografía despues del servicio)

Foto (Fotografía despues del servicio)

Foto (Fotografía despues del servicio)

Foto (Fotografía despues del servicio)

Foto (Fotografía despues del servicio)

Foto (Fotografía despues del servicio)

Foto (Fotografía despues del servicio)

Foto (Fotografía despues del servicio)

Foto (Fotografía despues del servicio)

Foto (Fotografía despues del servicio)

Foto (Fotografía despues del servicio)

0021 0048 0048 0048 0170 0127 0048 0021 0048

0048 0170 0127 0048 0048 0048. Este es el asc.

duplex izdo.. En estos Módulos tenemos: Limpieza

corredera de puertas, de zill, de paneles, de

fotocelda. Verificación calidad de zapatillas,

iluminación de c

Estado al marcharse

Estado al marcharse (Estado en el que se deja el equipo) Funcionamiento normal (01)

Lectura Computadora (Lectura Computadora)

Datos Adicionales

Mario Batista.

Setec.

Juan Feliz

Terminado (FIN)

Se realizó servicio de Mantto. sin novedad alguna. de alarma, de intercom, de osciladores, cable limitador, funcionamiento de cerraduras eléctricas y mecánicas. También inspección de del paralelismo de las hojas de puertas, cables eléctricos, cables sincronización y pesas, rolos, patines de contrapeso y de cabina, palanca de freno, palanca encima de cabina, tensión cables de Tracción y realizar la prueba de la batería.

Nombre Técnico (Nombre del tecnico)

Nom Empresa (Nombre de la empresa)

Sr o Sra (Cliente) (Sr o Sra (Cliente))

Firma cliente (Firma del Cliente)

Cierre Tarea (B2B Tarea Cierre)

Observaciones (Introduzca observaciones si es necesario)



Foto

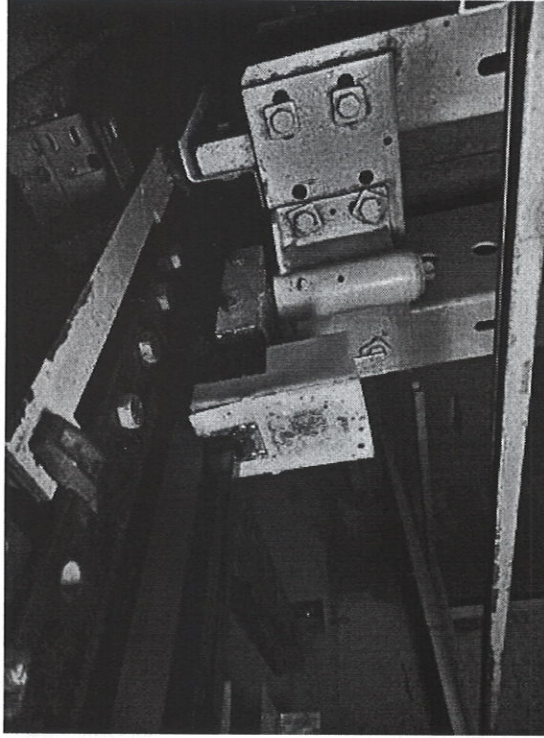

Foto

Foto

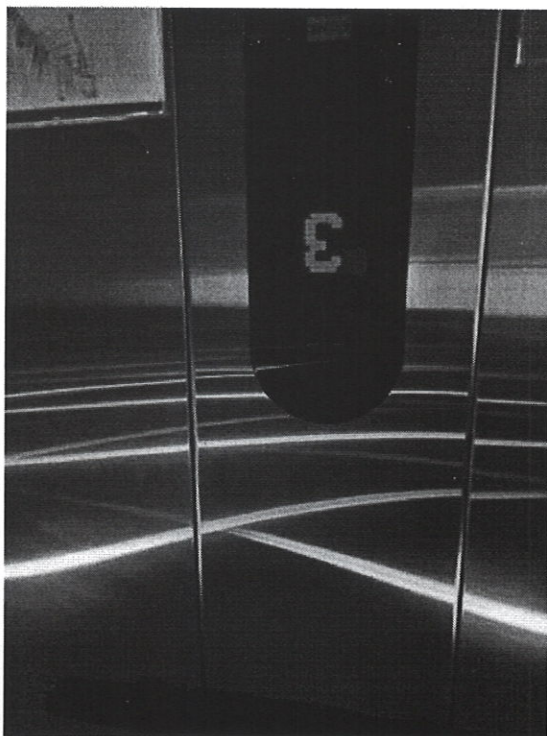

Foto

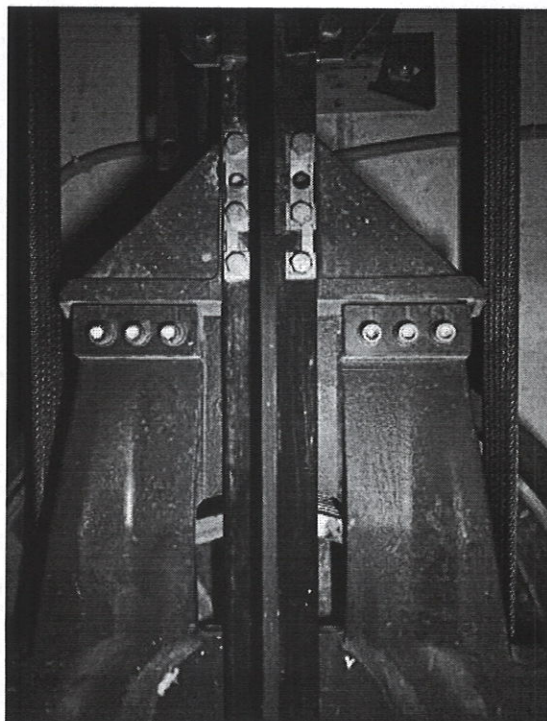

ID: 16456843 - 2 Fin de Mantenimiento V1.2 - (Ver. MapCEL: 3.3.03) - PDI: 5208902
Fecha Cap: 2025/02/10 20:16:51 Fecha Envío: 2025/02/11 19:54:24 Por: MARIO BATISTA
Lat/Long: 18.5584,-69.95101 «Ver en mapa»

Datos Ocultos

4108241

ID-Folio-B2B (ID-Folio-B2B)

4108241

Num Folio (Numero de Folio)

Datos Generales

MANTENIMIENTO

Tipo servicio (Tipo Servicio)

KONE CARE Premium

Tipo Contrato (Tipo de contrato)

REALIZAR MANTENIMIENTO PREVENTIVO

Description (Descripción del Reporte)

FEBRERO 2025

Num-Cliente (Número de cliente)

5208902

Nom-Cliente (Nombre del cliente)

INCART (RECEPCION DERECHO)

Dir Completa (Direccion Completa)

BERNARDO CORREA ISIDRON, ZONA
UNIVERSITARIA, ZONA UNIVERSITARIA CP

Inspeccion mes (tarefas realizadas)

B/L

Modulos Asignados (Modulos Asignados)

Foto (Fotografía despues del servicio)

Foto (Fotografía despues del servicio)

Foto (Fotografía despues del servicio)

Foto (Fotografía despues del servicio)

Foto (Fotografía despues del servicio)

Foto (Fotografía despues del servicio)

Foto (Fotografía despues del servicio)

Foto (Fotografía despues del servicio)

Foto (Fotografía despues del servicio)

Foto (Fotografía despues del servicio)

Foto (Fotografía despues del servicio)

Foto (Fotografía despues del servicio)

Foto (Fotografía despues del servicio)

Foto (Fotografía despues del servicio)

Foto (Fotografía despues del servicio)

Foto (Fotografía despues del servicio)

Foto (Fotografía despues del servicio)

Foto (Fotografía despues del servicio)

Foto (Fotografía despues del servicio)

Foto (Fotografía despues del servicio)

Foto (Fotografía despues del servicio)

Foto (Fotografía despues del servicio)

Foto (Fotografía despues del servicio)

Foto (Fotografía despues del servicio)

Foto (Fotografía despues del servicio)

Foto (Fotografía despues del servicio)

Foto (Fotografía despues del servicio)

Foto (Fotografía despues del servicio)

Foto (Fotografía despues del servicio)

Foto (Fotografía despues del servicio)

0021 0048 0048 0048 0170 0127 0048 0021 0048

0048 0170 0048 0048. Este es el asc. duplex

dcho.. En estos Módulos tenemos: Limpieza

corredera de puertas, de zill, de paneles, de

fotocelda. Verificación calidad de zapatillas,

iluminación de cabina, de

Lectura Computadora (Lectura Computadora)

Estado al marcharse

Estado al marcharse (Estado en el que se deja el equipo)
Funcionamiento normal (01)

Datos Adicionales

Nombre Técnico (Nombre del técnico)

Mario Batista.

Nom Empresa (Nombre de la empresa)

Setec.

Sr o Sra (Cliente) (Sr o Sra (Cliente))

Juan Feliz

Firma cliente (Firma del Cliente)

Terminado (FIN)

Cierre Tarea (B2B Tarea Cierre)

Se realizó servicio de Manto. sin novedad alguna.
de alarma, de intercom, de osciladores, cable
limitador, funcionamiento de cerraduras eléctricas
y mecánicas. También inspección de del
paralelismo de las hojas de puertas, cables
eléctricas, cables sincronización y pesas, rolos,
patines de contrapeso y de cabina, palanca de
Freno, palanca encima de cabina, tensión cables
de Tracción y realizar la prueba de la batería.

Observaciones (Introduzca observaciones si es necesario)

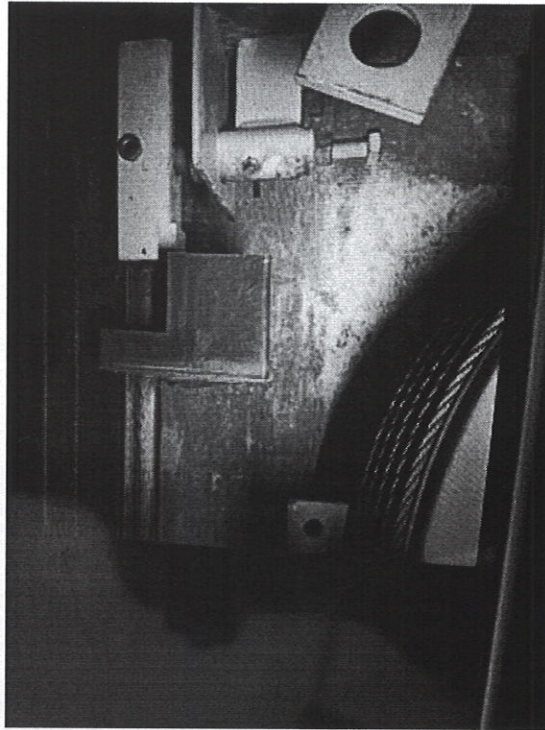

Foto



Authorized Distributor

ID: 1647591 - 2 Fin de Mantenimiento V1.2 (Ver. Forma: 1.2 VerMapCel :

3.3.03- PDI: 20277006

FecCap: 2025-02-15 12:40:35 FecEnv: 2025-02-15 10:40:37

Equipo: MARIO BATTISTA Operador: SETECSA10

Edificio Empresarial Hylsa, Av. Winston Churchill 808, esq, Santo Domingo 10147, Dominican Republic (18.4673183,-69.9394332)

Ver ubicación en mapa

Datos Ocultos

ID-Folio-B2B - ID-Folio-B2B

4108237

Num Folio - Numero de Folio

4108237

Datos Generales

Tipo servicio - Tipo Servicio

MANTENIMIENTO

Tipo Contrato - Tipo de contrato

KONE CARE Premium

Description - Descripción del Reporte

REALIZAR MANTENIMIENTO PREVENTIVO FEBRERO 2025

Num-Cliente - Número de cliente

20277006

Nom-Cliente - Nombre del cliente

INCART(IZQUIERDO LADO ESTE)

Dir Completa - Direccion Completa

BERNARDO CORREA, ISIDRON RECEPCION, ZONA UNIVERSITARIA, SANTO DOMINGO, DISTRITO NACIONAL CP

Inspeccion mes (tarefas realizadas)

Modulos Asignados - Modulos Asignados

B/L

Lectura Computadora - Lectura Computadora

0021 0048 0048 0048

0170 0048 0021 0048

0048 0170 0048 0048

Este es el asc. duplex

izado. En estos Módulos

tenemos: Limpieza

corredora de puertas, de

zill, de paneles, de

fotocelda. Verificación

calidad de zapatillas,

iluminación de cabina, de

varia

Estado al marcharse

Estado al marcharse - Estado en el que se deja el

Funcionamiento normal

equipo

Datos Adicionales

Nombre Tecnico - Nombre del tecnico

Mario Batista.

Nom Empresa - Nombre de la empresa

Setec.

Foto

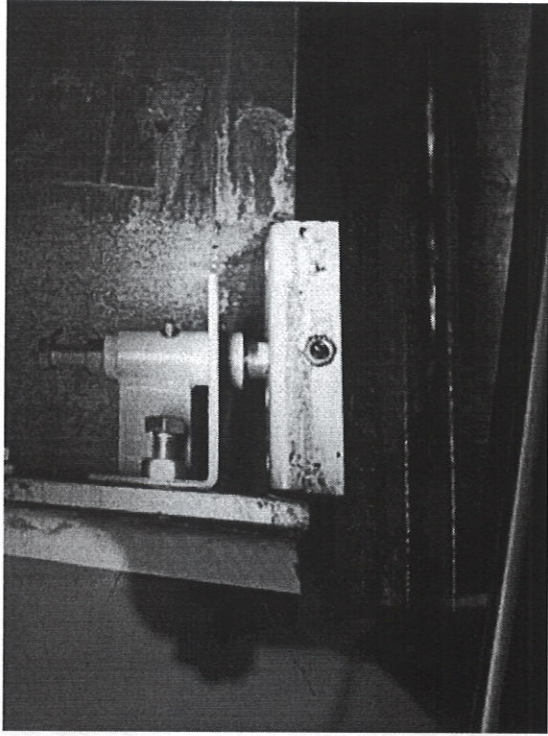

Foto

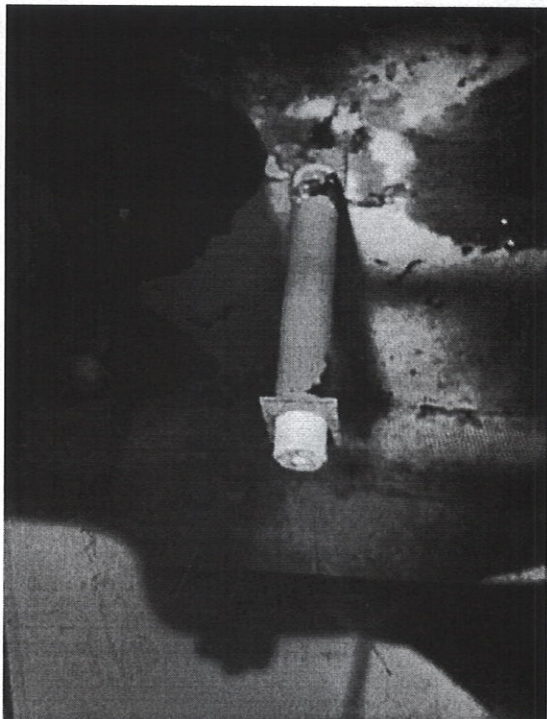

Sr o Sra (Cliente) - Sr o Sra (Cliente)
Cierre Tarea - B2B Tarea Cierre
Observaciones - Introduzca observaciones si es necesario

Fabio Garcia
Terminado (FIN)
Se realizó servicio de
Manto. sin novedad
alguna. de alarma, de
intercom, de osciladores,
cable limitador,
funcionamiento de
cerraduras eléctricas y
mecánicas. También
inspección de del
paralelismo de las hojas
de puertas, cables
eléctricas, cables
sincronización y pesas,
rolos, patines de
contrapeso y de cabina,
palanca de Freno,
palanca encima de
cabina, tensión cables de
Tracción y realizar la
prueba de la batería.

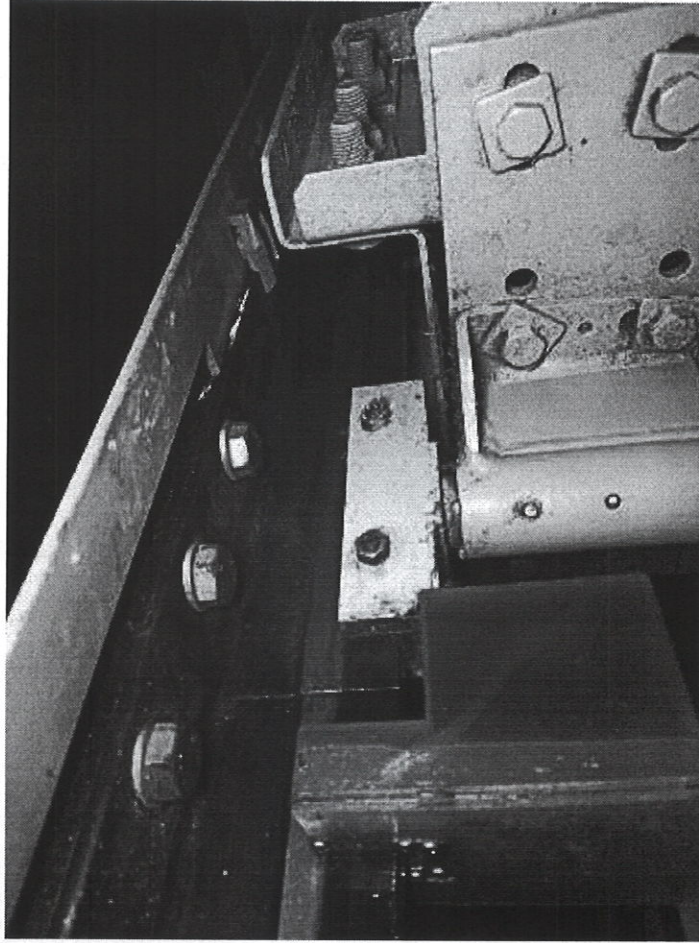

Foto

Foto

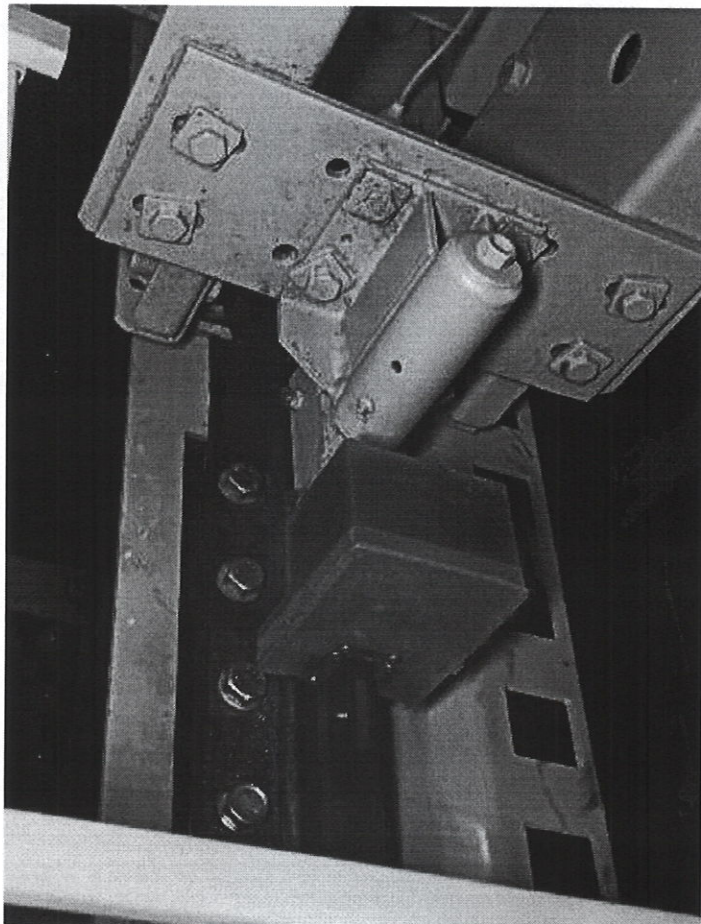



Authorized Distributor

ID: 1647912 - 2 Fin de Mantenimiento V1.2 (Ver. Forma: 1.2 VerMapCel : 3.3.03-PDI: 20277007

FecCap: 2025-02-16 12:48:32 FecEnv: 2025-02-16 10:48:33

Equipo: MARIO BATISTA Operador: SETEGSA10

H25X+7FR, Santo Domingo, Dominican Republic (18.5583287,-69.9510444)

Ver ubicación en mapa

Datos Ocultos

ID-Folio-B2B - ID-Folio-B2B

4108238

Num Folio - Numero de Folio

4108238

Datos Generales

Tipo servicio - Tipo Servicio

MANTENIMIENTO

Tipo Contrato - Tipo de contrato

KONE CARE Premium

Descripcion - Descripción del Reporte

REALIZAR

MANTENIMIENTO

PREVENTIVO FEBRERO

2025

Num-Cliente - Número de cliente

20277007

Nom-Cliente - Nombre del cliente

INCART(DERECHO

LADO ESTE)

BERNARDO CORREA

ISIDRON DERECHO

RECEPCION, ZONA

UNIVERSITARIA,

SANTO DOMINGO,

DISTRITO NACIONAL

CP

Inspeccion mes (tareas realizadas)

Modulos Asignados - Modulos Asignados

B/L

Lectura Computadora - Lectura Computadora

0021 0048 0048 0048

0170 0048 0021 0048

0048 0170 0048 0048.

Este es el asc. duplex

dcho. lado Este. En estos

Módulos tenemos:

Limpieza corredera de

puertas, de zill, de

paneles, de fotocelda.

Verificación calidad de

zapatillas, iluminación de

cabina

Estado al marcharse

Estado al marcharse - Estado en el que se deja el

Funcionamiento normal

equipo

Datos Adicionales

Nombre Tecnico - Nombre del tecnico

Mario Batista.

Nom Empresa - Nombre de la empresa

Setec.



Sr o Sra (Cliente) - Sr o Sra (Cliente)
Cierre Tarea - B2B Tarea Cierre
Observaciones - Introduzca observaciones si es necesario

Fabio Garcia
Terminado (FIN)
Se realizó servicio de
Mantto. sin novedad
alguna. de alarma, de
intercom, de osciladores,
cable limitador,
funcionamiento de
cerraduras eléctricas y
mecánicas. También
inspección de del
paralelismo de las hojas
de puertas, cables
eléctricas, cables
sincronización y pesas,
rolos, patines de
contrapeso y de cabina,
palanca de Freno,
palanca encima de
cabina, tensión cables de
Tracción y realizar la
prueba de la batería.

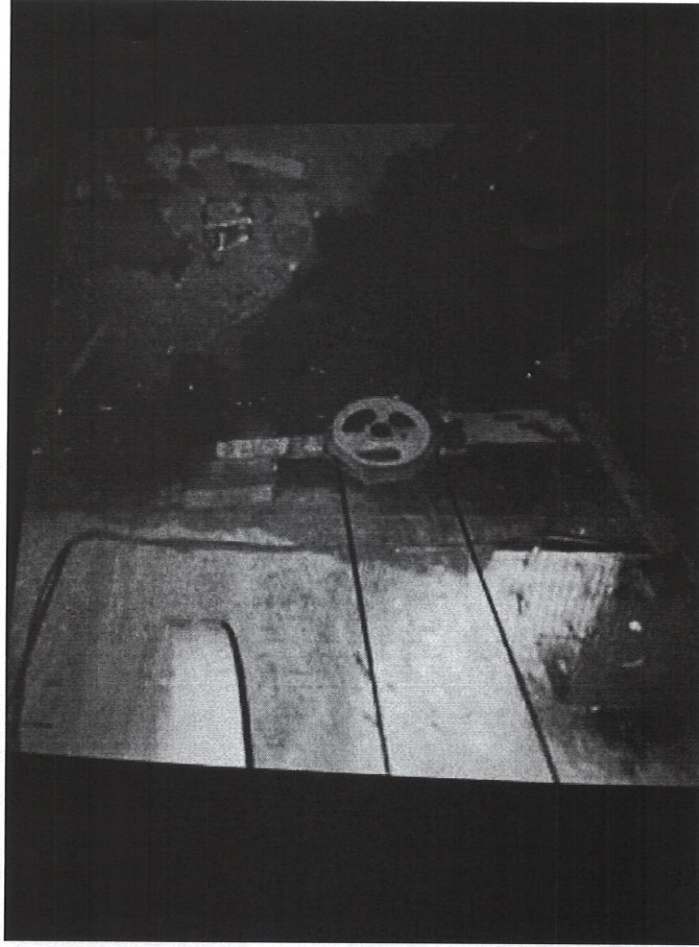

Foto



Authorized Distributor

ID: 16421785 - 2 Fin de Mantenimiento V1.2 (Ver. Forma: 1.2 VerMapCel :

3.3.03-PDI: 20277008

FecCap: 2025-02-03 16:06:11 FecEnv: 2025-02-03 14:06:12

Equipo: MARIO BATISTA Operador: SETECSA10

F35J+63Q, Av. Dr. Bernardo Correa y Cidron, Santo Domingo 10105, Dominican

Republic (18.4582268,-69.9202325)

Ver ubicación en mapa

Datos Ocultos

ID-Folio-B2B - ID-Folio-B2B

4108239

Num Folio - Numero de Folio

4108239

Datos Generales

Tipo servicio - Tipo Servicio

MANTENIMIENTO

Tipo Contrato - Tipo de contrato

KONE CARE Premium

Description - Descripción del Reporte

REALIZAR
MANTENIMIENTO
PREVENTIVO FEBRERO
2025

Num-Cliente - Número de cliente

20277008

Nom-Cliente - Nombre del cliente

INCART (ELEV.
CIRUGIA IZQUIERDO)
BERNARDO CORREA
ISIDRON IZQUIERDO
CIRUGIA, ZONA
UNIVERSITARIA,
SANTO DOMINGO,
DISTRITO NACIONAL
CP

Dir Completa - Direccion Completa

Inspeccion mes (tareas realizadas)

Modulos Asignados - Modulos Asignados

B/L

Lectura Computadora - Lectura Computadora

0021 0048 0048 0048
0170 0048 0021 0048
0048 0170 0048 0048

Este es el asc. duplex

izdo. cirugía. En estos

Módulos tenemos:

Limpieza corredera de

puertas, de zill, de

paneles, de fotocelda.

Verificación calidad de

zapatillas, iluminación de

cabina,

Estado al marcharse

Estado al marcharse - Estado en el que se deja el

Equipo funcionando

equipo

(Aviso abierto a la espera

de piezas) (02)

Datos Adicionales

Nombre Tecnico - Nombre del tecnico

Mario Batista.

Foto

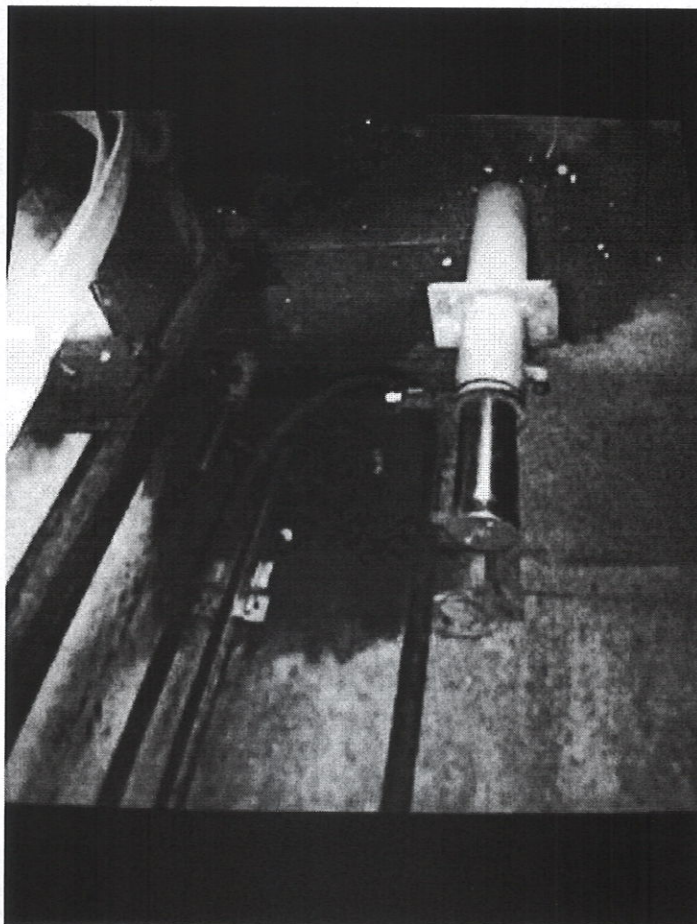

Nom Empresa - Nombre de la empresa
Sr o Sra (Cliente) - Sr o Sra (Cliente)
Cierre Tarea - B2B Tarea Cierre
Observaciones - Introduzca observaciones si es necesario

Setec.
Juan Feliz
Terminado (FIN)
Se realizó servicio de
Manto, con la salvedad
de que los patines del
contrapeso están muy
gastado, sustituirlos, los
cuatro (4), de alarma, de
intercom, de osciladores,
cable limitador,
funcionamiento de
cerraduras eléctricas y
mecánicas. También
inspección de del
paralelismo de las hojas
de puertas, cables
eléctricas, cables
sincronización y pesas,
rolos, patines de
contrapeso y de cabina,
palanca de Freno,
palanca encima de
cabina, tensión cables de
Tracción y realizar la
prueba de la baterí

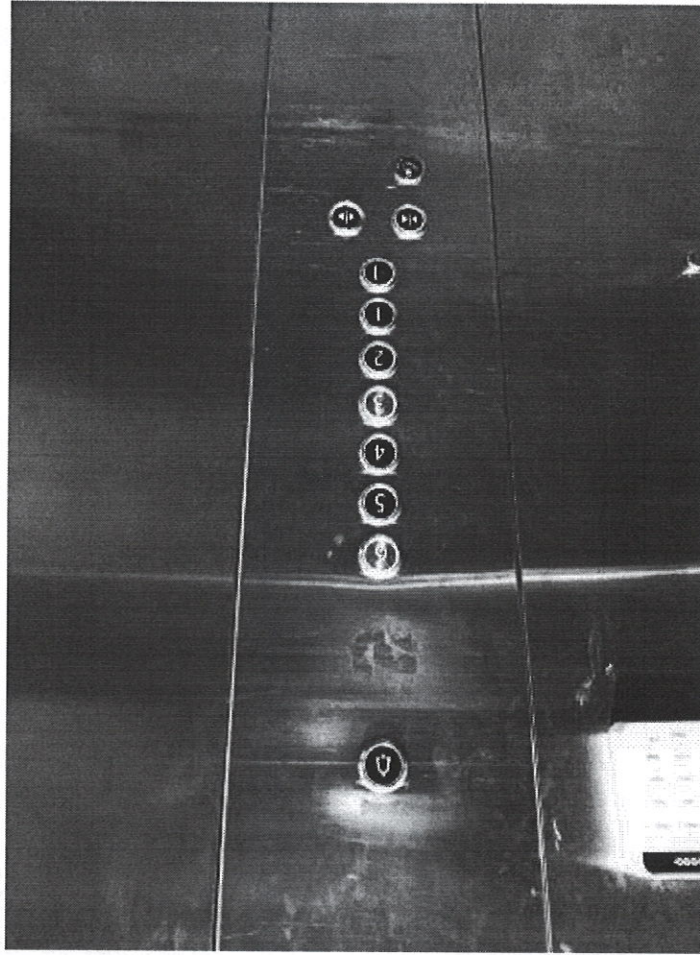

Foto

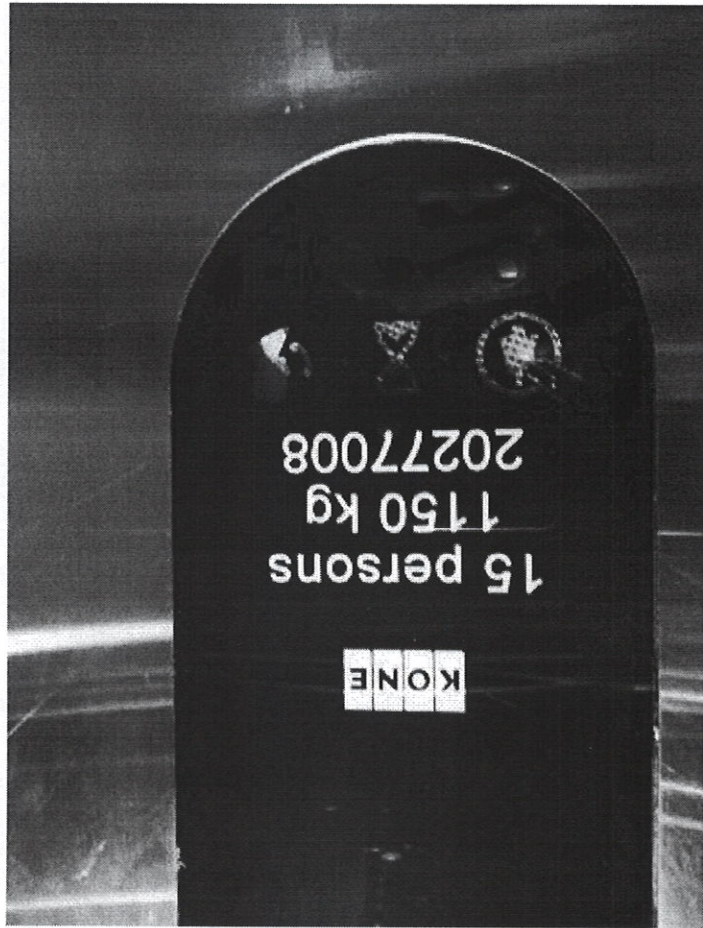

Foto



Authorized Distributor

ID: 16421982 - 2 Fin de Mantenimiento V1.2 (Ver. Forma: 1.2 VerMapCel :

3.3.03-PDI: 20277009

FecCap: 2025-02-03 17:35:49 FecEnv: 2025-02-03 15:35:51

Equipo: MARIO BATISTA Operador: SETECSA10

F38Q+JMF, Av. Máximo Gómez, Santo Domingo, Dominican Republic

(18.4665404,-69.9108019)

Ver ubicación en mapa

Datos Ocultos

ID-Folio-B2B - ID-Folio-B2B

4108240

Num Folio - Numero de Folio

4108240

Datos Generales

Tipo servicio - Tipo Servicio

MANTENIMIENTO

Tipo Contrato - Tipo de contrato

KONE CARE Premium

Descripcion - Descripción del Reporte

REALIZAR MANTENIMIENTO PREVENTIVO FEBRERO 2025

Num-Cliente - Número de cliente

20277009

Nom-Cliente - Nombre del cliente

INCART(ELEV. CIRUGIA DERECHO)

Dir Completa - Direccion Completa

BERNARDO CORREA ISIDRON DERECHO CIRUGIA, ZONA UNIVERSITARIA, SANTO DOMINGO, DISTRITO NACIONAL CP

Inspeccion mes (tarefas realizadas)

Modulos Asignados - Modulos Asignados

B/L

Lectura Computadora - Lectura Computadora

0021 0048 0048 0048

0170 0127 0048 0021

0048 0048 0170 0048

0048 0048 0048 0048

Este es el asc. duplex

dcho.. de cirugia. En

estos Módulos tenemos:

Limpieza corredera de

puertas, de zill, de

paneles, de fotocelda.

Verificación calidad de

zapatillas

Estado al marcharse

Estado al marcharse - Estado en el que se deja el

Funcionamiento normal

equipo

(01)

Datos Adicionales

Nombre Tecnico - Nombre del tecnico

Mario Batista.

Nom Empresa - Nombre de la empresa

Setec.

Sr o Sra (Cliente) - Sr o Sra (Cliente)
Cierre Tarea - B2B Tarea Cierre
Observaciones - Introduzca observaciones si es necesario

Juan Feliz
Terminado (FIN)
Se realizó servicio de
Manto, sin novedad
alguna, de alarma, de
intercom, de osciladores,
cable limitador,
funcionamiento de
cerraduras eléctricas y
mecánicas. También
inspección de del
paralelismo de las hojas
de puertas, cables
eléctricas, cables
sincronización y pesas,
rolos, patines de
contrapeso y de cabina,
palanca de Freno,
palanca encima de
cabina, tensión cables de
Tracción y realizar la
prueba de la batería, de
alarma, de intercom, de
osciladores, cable
limitador, funcionamiento
de cer

